

ORÇAMENTO. 2024

Porto.



Município do Porto

Orçamento e Plano Orçamental Plurianual

Receitas	Montante (€)	Despesas	Montante (€)
Corrente	286 243 401	Corrente	269 595 489
Capital	19 256 569	Capital	131 056 004
Total :	305 499 970	Total :	400 651 493
Efetivas	305 499 970	Efetivas	400 651 493
Não Efetivas	106 500 030	Não Efetivas	11 348 507
Total :	412 000 000	Total :	412 000 000
Total Geral:	412 000 000	Total Geral:	412 000 000

O ÓRGÃO EXECUTIVO

Em ___ de _____ de _____

O ÓRGÃO DELIBERATIVO

Em ___ de _____ de _____

Município do Porto

Orçamento e Plano Orçamental Plurianual

Valores em EUR

Rubrica	Designação	Orçamento 2024			Plano orçamental plurianual			
		Ano Anterior	Período	Soma	2025	2026	2027	2028
Receitas Correntes								
R1	Receita fiscal							
R1.1	Impostos diretos		152 587 214	152 587 214	146 355 907	149 471 562	147 913 736	148 692 650
R1.2	Impostos indiretos							
R2	Contribuições para sistemas de proteção social e subsistemas de saúde							
R3	Taxas, multas e outras penalidades	261 249	36 301 068	36 562 317	38 124 542	37 343 440	37 733 999	37 538 729
R4	Rendimentos de propriedade	104 230	14 482 937	14 587 167	14 317 972	14 452 573	14 385 276	14 418 928
R5	Transferências e subsídios correntes							
R5.1	Transferências correntes							
R5.1.1	Administrações Públicas							
R5.1.1.1	Administração Central - Estado Português		70 967 500	70 967 500	66 260 814	64 683 188	64 683 188	64 683 188
R5.1.1.2	Administração Central - Outras entidades		123 549	123 549	148 197	135 863	142 025	71 013
R5.1.1.3	Segurança Social							
R5.1.1.4	Administração Regional							
R5.1.1.5	Administração Local		10	10	10	10	10	10
R5.1.2	Exterior - UE		662 861	662 861	41 685			
R5.1.3	Outras		20	20	20			
R5.2	Subsídios correntes							
R5.3	Outras							
R6	Venda de bens e serviços	76 831	10 675 882	10 752 713	9 002 664	9 345 443	9 174 059	9 259 754
R7	Outras receitas correntes		50	50	50			
Receitas de Capital								
R8	Venda de bens de investimento		3 317 306	3 317 306	540 392	893 896	641 046	678 461
R9	Transferências e subsídios de capital							
R9.1	Transferências de capital							
R9.1.1	Administrações Públicas							
R9.1.1.1	Administração Central - Estado Português		14 435 181	14 435 181	3 992 080			
R9.1.1.2	Administração Central - Outras entidades		10	10	10			
R9.1.1.3	Segurança Social							
R9.1.1.4	Administração Regional							
R9.1.1.5	Administração Local							
R9.1.2	Exterior - UE		1 504 012	1 504 012	178 510			
R9.1.3	Outras							
R9.2	Subsídios de capital							
R9.3	Outras		30	30	30			
R10	Outras receitas de capital		20	20	20			
R11	Reposição não abatidas aos pagamentos		10	10	10			
R14	Saldo da gerência anterior - operações orçamentais							
Receitas não efetiva								
R12	Receitas com ativos financeiros		20	20	10			
R13	Receita com passivos financeiros		106 500 010	106 500 010	10			
Receita efetiva [1]		442 310	305 057 660	305 499 970	278 962 913	276 325 975	274 673 339	275 342 733
Receita não efetiva [2]			106 500 030	106 500 030	20			
Receita total [3]=[1]+[2]		442 310	411 557 690	412 000 000	278 962 933	276 325 975	274 673 339	275 342 733
Saldo Total [3]-[6]				0				
Saldo Global [1]-[4]				-95 151 523				
Despesa Primária				395 326 645				
Saldo Corrente				16 647 912				
Saldo de Capital				-111 799 445				
Saldo Primário				-89 826 675				

O ÓRGÃO EXECUTIVO

Em ___ de _____ de _____

O ÓRGÃO DELIBERATIVO

Em ___ de _____ de _____

Município do Porto

Orçamento e Plano Orçamental Plurianual

Valores em EUR

Rubrica	Designação	Orçamento 2024			Plano orçamental plurianual			
		Ano Anterior	Período	Soma	2025	2026	2027	2028
Despesas Correntes								
D1	Despesas com o pessoal							
D1.1	Remunerações Certas e Permanentes	604 015	86 300 938	86 904 953				
D1.2	Abonos Variáveis ou Eventuais	39 063	5 581 275	5 620 338	160 415	140 500	140 500	
D1.3	Segurança social	173 404	24 775 821	24 949 225	1 710 000	1 501 174	1 546 209	
D2	Aquisição de bens e serviços	532 845	76 132 296	76 665 141	87 941 405	41 208 669	39 096 708	34 846 415
D3	Juros e outros encargos	37 009	5 287 839	5 324 848	3 566 386	3 114 032	2 661 677	2 209 321
D4	Transferências e subsídios correntes							
D4.1	Transferências correntes							
D4.1.1	Administrações Públicas							
D4.1.1.1	Administração Central - Estado Português	11 682	1 669 104	1 680 786	1 341 500			
D4.1.1.2	Administração Central - Outras entidades							
D4.1.1.3	Segurança Social		500	500	500			
D4.1.1.4	Administração Regional							
D4.1.1.5	Administração Local	47 972	6 854 246	6 902 218	6 895 038			
D4.1.2	Entidades do setor não lucrativo	40 397	5 771 816	5 812 213	5 240 031	238 000	120 000	
D4.1.3	Famílias	3 134	447 853	450 987	497 942			
D4.1.4	Outras	11 310	1 615 966	1 627 276	379 276			
D4.2	Subsídios correntes	352 899	50 421 838	50 774 737	41 801 120	11 088 391	7 458 682	7 181 940
D5	Outras despesas correntes	20 033	2 862 234	2 882 267	3 581 409	4 060	4 060	
Despesas de Capital								
D6	Aquisição de bens de capital	887 152	126 755 312	127 642 464	167 049 424	125 744 339	80 144 840	40 843 345
D7	Transferências e subsídios de capital							
D7.1	Transferências de capital							
D7.1.1	Administrações Públicas							
D7.1.1.1	Administração Central - Estado Português							
D7.1.1.2	Administração Central - Outras entidades							
D7.1.1.3	Segurança Social							
D7.1.1.4	Administração Regional							
D7.1.1.5	Administração Local		20	20	20			
D7.1.2	Entidades do setor não lucrativo	11 901	1 700 395	1 712 296	1 453 700			
D7.1.3	Famílias							
D7.1.4	Outras	11 129	1 590 095	1 601 224	2 677 224	2 152 224	2 152 224	2 152 224
D7.2	Subsídios de capital							
D8	Outras despesas de capital	695	99 305	100 000				
Despesas não efetivas								
D9	Despesas com ativos financeiros		663 745	663 745				
D10	Despesas com passivos financeiros		10 684 762	10 684 762	12 536 614	12 536 614	12 536 614	12 536 614
Despesa efetiva [4]		2 784 640	397 866 853	400 651 493	324 295 390	185 191 389	133 324 900	87 233 245
Despesa não efetiva [5]			11 348 507	11 348 507	12 536 614	12 536 614	12 536 614	12 536 614
Despesa total [6]=[4]+[5]		2 784 640	409 215 360	412 000 000	336 832 004	197 728 003	145 861 514	99 769 859
Saldo Total [3]-[6]				0				
Saldo Global [1]-[4]				-95 151 523				
Despesa Primária				395 326 645				
Saldo Corrente				16 647 912				
Saldo de Capital				-111 799 445				
Saldo Primário				-89 826 675				

O ÓRGÃO EXECUTIVO

Em ____ de _____ de _____

O ÓRGÃO DELIBERATIVO

Em ____ de _____ de _____

Porto.

ORÇAMENTO. 2024

Receita e Despesa

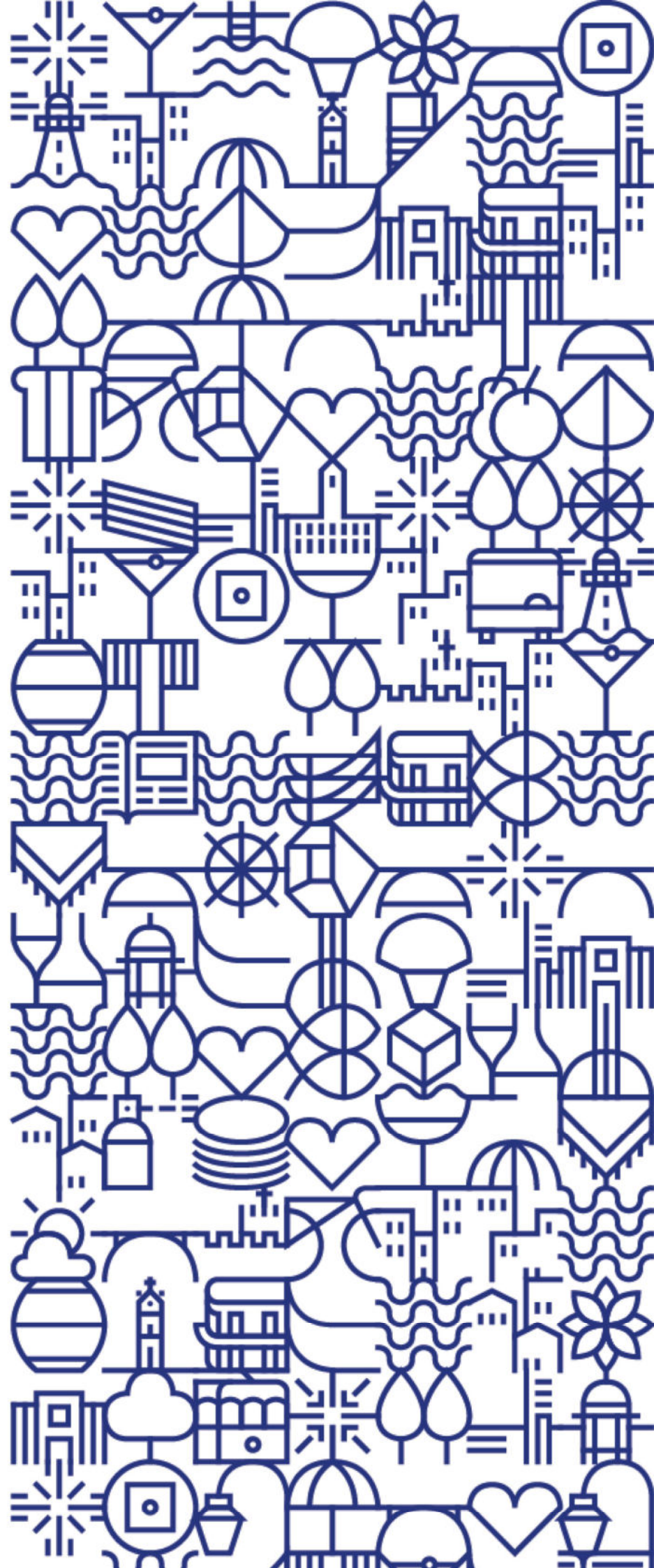

Município do Porto

ORÇAMENTO PARA O ANO 2024 - Receita

Código	Designação	Montante €
Class. Económica		
01	Impostos diretos	
0102	Outros	
010202	Imposto municipal sobre imóveis	41 928 210
010203	Imposto único de circulação	7 163 896
010204	Imposto municipal sobre transm. onerosas imóveis	78 881 304
010205	Derrama	24 613 774
010207	Impostos abolidos	
01020701	Contribuição autárquica	10
01020702	Imposto municipal de sisa	10
010299	Impostos diretos diversos	10
	Total do Capítulo Económico 01:	152 587 214
04	Taxas, multas e outras penalidades	
0401	Taxas	
040123	Taxas específicas das autarquias locais	
04012301	Mercados e feiras	
0401230102	Inscrições e emissões de cartões	10
0401230103	Ocupação e utilização de locais	63 856
0401230199	Outras	10
04012302	Loteamentos e obras	
0401230201	Operações de urbanização e edificação	14 077
0401230202	Infraestruturas urbanísticas	2 271 822
0401230203	Licenças / autorizações de construção	870 010
0401230204	Proprie. Horizon. Licenças / autoriza. utilização	266 665
0401230205	Vistorias	193 699
0401230206	Informação urbana	14 323
0401230207	Taxa de compensação	1 643 025
0401230209	Outras	58 176
0401230210	Compensação - RPEEU	1 487 851
0401230211	Infraestruturas urbanísticas - RPEEU	1 949 811
0401230212	Compensação por défice / excesso de cedência - RPEEU	577 801
0401230213	Compensação zonamento inclusivo-RPEEU	10
04012303	Ocupação da via pública	
0401230301	Resguardos ou tapumes	991 489
0401230302	Ocupação do espaço aéreo	118 176
0401230303	Construção ou inst.especial. no solo e subsolo	18 596
0401230304	Ocupação diversa do solo ou subsolo	1 173 338
0401230305	Rampas fixas	567 532
0401230306	Parcómetros	10
0401230307	Parques privados	46 336
0401230308	Outras	14 426
0401230309	Instalações abast. de carbur. líquido ar e água	10
04012304	Animais	10
04012305	Caça e Pesca	10
04012306	Saneamento	10
04012307	Arrendamento Urbano	10
04012308	Taxa Municipal de Direitos de Passagem (TMDP)	116 696
04012310	Licença sobre o ruído	1 076 538
04012399	Outras taxas específicas das autarquias locais	
0401239901	Taxa de depósito da ficha técnica da habitação (TDFTH)	33 479
0401239902	Taxa pela emissão do certificado de registo	13 144
0401239904	Taxa Turística	15 269 570

Município do Porto

ORÇAMENTO PARA O ANO 2024 - Receita

Código	Designação	Montante €
Class. Económica		
0401239905	Taxa Gestão Resíduos -TGR	10
0401239906	Publicidade	405 795
0401239907	Utilização da rede viária municipal	10
0401239908	Controlo Metrológico	54 466
0401239910	Acções inspetivas elevadores e outras instalações	823 457
0401239911	Licencia. ativi. diversas - expl. máq. diversão	10
0401239912	Licenciamento de atividades diversas - Diversas	66 861
0401239913	Emolumentos e taxas de secretaria	103 536
0401239914	Lic. condução e registos de veículos - Licencia.	10
0401239915	Passagens averb. registos alvarás estab. diversos	10
0401239916	Inst. armaz.prod.petróleo postos abast.combus.	1 883
0401239917	Atividade Industrial	168
0401239918	Inst/mod.estab.e horários funcionamento (lic.zero)	39 810
0401239919	Prest.serv.rest/beb.carát,não sedentário (lic.zero)	4 985
0401239920	Seguranca contra incêndios	10
0401239921	Espetáculos de natureza artística	10
0401239922	Praias marítimas, fluviais e lacustres	10
0401239923	Expl. modal. afins de jogos fortuna ou azar e outras formas jogo	10
0401239999	Outras	1 231 299
0402	Multas e outras penalidades	
040201	Juros de mora	800 549
040202	Juros compensatórios	200 704
040204	Coimas e penalidades por contra-ordenações	
04020401	Estacionamento (descent.)	10
04020499	Diversas	1 783 863
040299	Multas e penalidades diversas	2 194 315
	Total do Capítulo Económico 04:	36 562 317
05	Rendimentos da propriedade	
0502	Juros-Sociedades financeiras	
050201	Bancos e outras instituições financeiras	
05020101	Depósitos	11 093
05020102	Obrigações e títulos de participação	103
05020104	Fundo da Ex-FDZHP	106
05020199	Outros	10
0507	Dividend.partic.lucros socied.quase-soc.não financ.	
050701	Empresas públicas	
05070101	Águas do Douro e Paiva	149 530
050702	Empresas públicas municipais e intermunicipais	
050703	Empresas privadas	
05070301	Mercado Abastecedor do Porto	165 750
050799	Outras	10
0509	Participações nos lucros de administ. públicas	
050999	Outras	10
0510	Rendas	
051001	Terrenos	295 651
051005	Bens do domínio público	
05100501	Zonas de estacionamento de duração limitada	4 005 272
051099	Outros	
05109901	E-REDES	7 148 432
05109902	Publicidade em mobiliário urbano	2 561 200
05109999	Outros	250 000
	Total do Capítulo Económico 05:	14 587 167

Município do Porto

ORÇAMENTO PARA O ANO 2024 - Receita

Código	Designação	Montante €
Class. Económica		
06	Transferências correntes	
0603	Administração central	
060301	Estado	
06030102	Fundo Social Municipal	1 672 006
06030103	Participação fixa no IRS	27 065 838
06030105	N.º 3 artº 35.º Lei n.º 73/2013	888 338
06030106	Transferência de Competências - Lei 50/2018	
0603010601	Ação Social	2 588 370
0603010602	Educação	22 202 370
0603010603	Saúde	5 464 702
06030107	Participação do IVA	4 359 493
06030199	Outras	
0603019902	Direção Geral dos Estabelecimentos Escolares (DGESTE)	10
0603019904	STAPE - Sec. Técnico Assuntos Processo Eleitoral	10
0603019907	Direção Geral de Alimentação Veterinária	10
0603019909	Diversas	10
060306	Estado-Particip.comunit.projetos co-financiados	
06030615	Portugal 2020	
0603061503	Norte 2020	2 514 427
0603061507	Compete 2020	73 100
06030616	PRR - Plano de Recuperação e Resiliência	4 138 806
06030699	Outros	10
060307	Serviços e fundos autónomos	
06030702	Instituto Emprego e Formação Profissional (IEFP)	10
06030703	Diversas	1 335
060309	Serv.fund.autón.-Subsist.prot.famíl.polít.at.EFP	
06030901	Comissão nac. proteção menores e jovens em risco	122 204
0605	Administração local	
060501	Continente	
06050104	Associação dos Municípios	10
0607	Instituições sem fins lucrativos	
060701	Instituições sem fins lucrativos	10
0608	Famílias	
060801	Famílias	10
0609	Resto do mundo	
060901	União Europeia-Instituições	
06090101	Particip.comunit.projetos co-financiados	
06090105	Horizonte 2020	22 772
06090108	CEF	379 096
06090109	LIFE	23 224
06090110	EEA Grants	126 126
06090113	Europa Criativa	6 438
06090114	Horizonte Europa	105 205
060904	União Europeia-Países membros	
Total do Capítulo Económico 06:		71 753 940
07	Venda de bens e serviços correntes	
0701	Venda de bens	
070102	Livros e documentação técnica	10
070103	Publicações e impressos	6 477
070105	Bens inutilizados	10
070110	Desperdícios, resíduos e refugos	40 318
070199	Outros	

Município do Porto

ORÇAMENTO PARA O ANO 2024 - Receita

Código	Designação	Montante €
Class. Económica		
07019901	Venda de bens a participadas	10
07019999	Outros	125 520
0702	Serviços	
070201	Aluguer de espaços e equipamentos	
07020101	Espacos	8 021
07020102	Equipamentos	8 363
070207	Alimentação e alojamento	
07020701	Escolas	
0702070101	Refeições Escolares	971 938
0702070102	Prolongamento de horário	10
0702070199	Diversas	10
070208	Serv.sociais,recreativos,culturais e de desporto	
07020801	Serviços sociais	10
07020802	Serviços recreativos	10
07020803	Serviços culturais	46 140
07020804	Serviços desportivos	10
070209	Serviços específicos das autarquias	
07020902	Resíduos sólidos	32 551
07020904	Trabalhos por conta de particulares	
0702090401	Venda de plantas topográficas e cópias	10
0702090403	Diversas	1 359 300
07020905	Cemitérios	697 734
07020906	Mercados e feiras	844
07020907	Parques de estacionamento	1 035 108
07020999	Outros	
0702099901	Aluguer de plantas ornamentais	10
0702099999	Outros	93 220
070299	Outros	
07029901	Venda serviços a participadas	10
07029903	Serviços de limpeza urbana / resíduos urbanos	200
07029904	Parque de Alfândega	220 000
07029999	Outros	234 588
0703	Rendas	
070301	Habitacões	
07030101	Bairros Municipais	263 635
07030102	Outras habitacões	91 082
07030103	Fundo da Ex-FDZHP	33 370
07030104	Porto com Sentido	1 064 500
070302	Edifícios	
07030202	Diversos estabelecimentos	
0703020201	Praias marítimas, fluviais e lacustres	10
0703020299	Diversas	4 408 195
07030203	Fundo da Ex-FDZHP	11 479
070399	Outras	
07039901	Aluguer de materiais e outros bens	10
	Total do Capítulo Económico 07:	10 752 713
08	Outras receitas correntes	
0801	Outras	
080199	Outras	
08019999	Diversas	
0801999901	Garantias	10
0801999902	Patrocínios	10

Município do Porto

ORÇAMENTO PARA O ANO 2024 - Receita

Código	Designação	Montante €
Class. Económica		
0801999903	Mecenato	10
0801999999	Outras	10
0802	Subsídios	
080209	Segurança social	10
	Total do Capítulo Económico 08:	50
	Total das Receitas Correntes 00:	286 243 401
09	Venda de bens de investimento	
0901	Terrenos	
090101	Sociedades e quase-sociedades não financeiras	
09010101	Hastas públicas	528 800
09010102	Desanexação / Permuta	10
09010199	Outras	10
090102	Sociedades financeiras	2 755 000
090103	Admin.Pública-Admin. Central-Estado	
09010399	Outras	10
090109	Instituições sem fins lucrativos	
09010902	Outros	10
090110	Famílias	
09011001	Hastas públicas	10
09011002	Desanexação / Permuta	10
090199	Outras instituições	
09019999	Outras	10
0902	Habitações	
090201	Sociedades e quase-sociedades não financeiras	
09020101	Imóveis da zona histórica	10
09020102	Hastas públicas	10
090206	Admin.Pública-Admin. Local-Continente	10
090210	Famílias	
09021001	Bairros municipais	10
09021002	Imóveis da zona histórica	33 276
09021003	Outros	10
0903	Edifícios	
090301	Sociedades e quase-sociedades não financeiras	
09030101	Lojas para serviços	10
09030102	Outros	10
09030103	Hastas Públicas	10
090302	Sociedades financeiras	10
090303	Admin.Pública-Admin.Central-Estado	10
090309	Instituições sem fins lucrativos	10
090310	Famílias	
09031001	Loias para servicios	10
09031099	Outras	10
0904	Outros bens de investimento	
090401	Sociedades e quase-sociedades não financeiras	
09040103	Outros	10
090402	Sociedades financeiras	
09040203	Outros	10
090410	Famílias	
09041003	Outros	10
	Total do Capítulo Económico 09:	3 317 306
10	Transferências de capital	
1001	Sociedades e quase-sociedades não financeiras	

Município do Porto

ORÇAMENTO PARA O ANO 2024 - Receita

Código	Designação	Montante €
Class. Económica		
100101	Públicas	
10010199	Outras	10
100102	Privadas	
10010201	Metro do Porto, S.A.	10
10010299	Outras	10
1003	Administração Central	
100301	Estado	
10030104	Cooperação Técnica e Financeira	
1003010499	Diversas	10
10030105	N.º 3 artº 35.º Lei n.º 73/2013	888 338
10030106	Transferência de Competências - Lei 50/2018	
1003010601	Ação Social	10
1003010602	Educação	10
10030199	Outras	
1003019902	Fundo Ambiental	854 063
100307	Estado-Particip.comunitária projet.co-financiados	
10030715	Portugal 2020	
1003071501	Norte 2020	4 831 942
10030716	PRR - Plano de Recuperação e Resiliência	7 860 808
100308	Servicos e fundos autónomos	
10030802	Instituto de Habitação Reabilitação Urbana (IHRU)	
10030807	Diversas	10
1005	Administração Local	
100501	Continente	
1007	Instituições sem fins lucrativos	
1008	Famílias	
1009	Resto do mundo	
100901	União Europeia - Instituições	
10090102	Horizonte 2020	431 274
10090104	CEF	548 498
10090105	LIFE	73 730
10090108	Horizonte Europa	450 500
100903	União Europeia-Países membros	
10090302	Diversas	10
	Total do Capítulo Económico 10:	15 939 233
11	Ativos financeiros	
1108	Acções e outras participações	
110802	Sociedades financeiras	10
1109	Unidades de participação	
1110	Alienação de partes sociais	10
	Total do Capítulo Económico 11:	20
12	Passivos financeiros	
1205	Empréstimos a curto prazo	
1206	Empréstimos a médio e longo prazos	
120602	Sociedades financeiras	
12060202	Outros empréstimos	
1206020208	Outros	106 500 000
120604	Administ Pública-Adm.Central-Serv Fundos Autónomos	
12060401	Instituto Reabilitação Habitação Urbana (IRHU)	
1206040101	Programa 1º Direito	10
	Total do Capítulo Económico 12:	106 500 010
13	Outras receitas de capital	

ORÇAMENTO PARA O ANO 2024 - Receita

Código	Designação	Montante €
Class. Económica		
1301	Outras	
130101	Indemnizações	10
130199	Outras	10
	Total do Capítulo Económico 13:	20
15	Reposições não abatidas nos pagamentos	
1501	Reposições não abatidas nos pagamentos	
150101	Reposições não abatidas nos pagamentos	10
	Total do Capítulo Económico 15:	10
16	Saldo da gerência anterior	
1601	Saldo orçamental	
	Total das Receitas Capital 00:	19 256 569
	Total das Receitas Correntes:	286 243 401
	Total das Receitas de Capital:	19 256 569
	Total das Receitas Efetivas:	305 499 970
	Total das Receitas Não Efetivas:	106 500 030
	Total do Orçamento de Receita:	412 000 000

O ÓRGÃO EXECUTIVO

Em ___ de _____ de ____

O ÓRGÃO DELIBERATIVO

Em ___ de _____ de ____

Município do Porto

ORÇAMENTO PARA O ANO 2024 - Despesa

	Código	Designação	Montante €
	Class. Orgânica/Económica		
01		Assembleia Municipal	
01	01	Despesas com o pessoal	
01	0102	Abonos variáveis ou eventuais	
01	010204	Ajudas de custo	415
01	010213	Outros suplementos e prémios	
01	01021303	Senhas de presença	160 000
		Total do Capítulo Económico 01:	160 415
01	02	Aquisição de bens e serviços	
01	0201	Aquisição de bens	
01	020108	Material de escritório	747
01	020115	Prémios, condecorações e ofertas	415
01	020121	Outros bens	364
01	0202	Aquisição de serviços	
01	020208	Locação de outros bens	83
01	020209	Comunicações	83
01	020210	Transportes	83
01	020211	Representação dos serviços	830
01	020212	Seguros	750
01	020213	Deslocações e estadas	8 300
01	020216	Seminários, exposições e similares	12 450
01	020220	Outros trabalhos especializados	17 845
01	020225	Outros serviços	
01	02022502	Outros	166
		Total do Capítulo Económico 02:	42 116
		Total das Despesas Correntes 01:	202 531
		Total do Capítulo Orgânico 01:	202 531
02		Câmara Municipal	
02	01	Despesas com o pessoal	
02	0101	Remunerações certas e permanentes	
02	010101	Titulares órgãos soberania e memb. órgãos autárq.	312 316
02	010104	Pessoal dos quadros-Reg. cont.indivi.trabalho	
02	01010401	Pessoal em funções	52 507 000
02	01010404	Recrutamento pessoal para novos postos trabalho	2 799 581
02	010106	Pessoal contratado a termo	
02	01010601	Pessoal em funções	4 456 877
02	01010604	Recrutamento pessoal para novos postos trabalho	1 082 355
02	010107	Pessoal em regime de tarefa ou avença	200 000
02	010108	Pessoal aguardando aposentação	184 000
02	010109	Pessoal em qualquer outra situação	4 024 925
02	010111	Representação	467 000
02	010112	Suplementos e prémios	1 033 000
02	010113	Subsidio de refeição	
02	01011399	Subsídio de refeição	7 019 904
02	010114	Subsídio de férias e de Natal	
02	01011499	Subsídio de férias e de Natal	10 478 255
02	010115	Remunerações por doença e maternidade/paternidade	2 339 740
02	0102	Abonos variáveis ou eventuais	
02	010201	Gratificações variáveis ou eventuais	687 067
02	010202	Horas extraordinárias	390 500
02	010204	Ajudas de custo	51 000

Município do Porto

ORÇAMENTO PARA O ANO 2024 - Despesa

Código		Designação	Montante €
Class. Orgânica/Económica			
02	010205	Abono para falhas	50 000
02	010206	Formação	
02	01020602	Outros	31 000
02	010210	Subsídio de trabalho noturno	101 656
02	010211	Subsídio de turno	1 951 000
02	010212	Indemnizações por cessação de funções	165 000
02	010213	Outros suplementos e prémios	
02	01021301	Prémios de desempenho	100
02	01021302	Outros	702 600
02	01021303	Senhas de presença	30 000
02	010214	Outros abonos em numerário ou espécie	1 300 000
02	0103	Segurança social	
02	010301	Encargos com a saúde	1 900 000
02	010302	Outros encargos com a saúde	664 641
02	010303	Subsídio familiar a crianças e jovens	215 000
02	010304	Outras prestações familiares	196 000
02	010305	Contribuições para a segurança social	
02	01030502	Segurança social do pessoal em RCTFP	
02	0103050201	Caixa Geral de Aposentações	9 236 300
02	0103050202	Segurança Social regime geral	9 931 284
02	01030503	Outros	1 000
02	010306	Acidentes em serviço e doenças profissionais	45 000
02	010308	Outras pensões	915 000
02	010309	Seguros	
02	01030901	Seguros acidentes trabalho e doenças profissionais	1 710 000
02	010310	Outras despesas de segurança social	
02	01031001	Eventualidade maternidade, paternidade e adopção	135 000
Total do Capítulo Económico 01:			117 314 101
02	02	Aquisição de bens e serviços	
02	0201	Aquisição de bens	
02	020101	Matérias-primas e subsidiárias	87 274
02	020102	Combustíveis e lubrificantes	
02	02010201	Gasolina	223 030
02	02010202	Gasóleo	435 854
02	02010299	Outros	54 549
02	020104	Limpeza e higiene	195 364
02	020105	Alimentação - Refeições confeccionadas	8 616 671
02	020106	Alimentação - Géneros para confeccionar	45 000
02	020107	Vestuário e artigos pessoais	1 170 801
02	020108	Material de escritório	278 220
02	020109	Produtos químicos e farmacêuticos	42 100
02	020111	Material de consumo clínico	18 200
02	020112	Material de transporte - Peças	57 097
02	020114	Outro material - Peças	247 698
02	020115	Prémios, condecorações e ofertas	145 596
02	020116	Mercadorias para venda	
02	02011603	Outras	850
02	020117	Ferramentas e utensílios	75 885
02	020118	Livros e documentação técnica	7 509
02	020119	Artigos honoríficos e de decoração	4 700
02	020120	Material de educação, cultura e recreio	76 875
02	020121	Outros bens	1 679 659

Município do Porto

ORÇAMENTO PARA O ANO 2024 - Despesa

Código		Designação	Montante €
Class. Orgânica/Económica			
02	0202	Aquisição de serviços	
02	020201	Encargos das instalações	5 505 811
02	020202	Limpeza e higiene	3 916 485
02	020203	Conservação de bens	4 029 089
02	020204	Locação de edifícios	2 224 543
02	020205	Locação de material de informática	5 000
02	020206	Locação de material de transporte	2 469 056
02	020208	Locação de outros bens	620 458
02	020209	Comunicações	1 111 467
02	020210	Transportes	1 498 830
02	020211	Representação dos serviços	69 506
02	020212	Seguros	524 869
02	020213	Deslocações e estadas	248 701
02	020214	Estudos, pareceres, projetos e consultadoria	3 018 373
02	020215	Formação	
02	02021501	Financiada	5 000
02	02021502	Outros	487 000
02	020216	Seminários, exposições e similares	208 320
02	020217	Publicidade	
02	02021701	Anúncios e publicações obrigatórias	82 325
02	02021702	Serviços publicitários e promocionais	348 418
02	020218	Vigilância e segurança	5 161 873
02	020219	Assistência técnica	342 127
02	020220	Outros trabalhos especializados	13 014 185
02	020222	Serviços de saúde	100
02	020224	Encargos de cobrança de receitas	1 037 500
02	020225	Outros serviços	
02	02022501	Emolumentos para Tribunal de Contas	28 500
02	02022502	Outros	17 202 557
Total do Capítulo Económico 02:			76 623 025
02	04	Transferências correntes	
02	0401	Sociedades e quase sociedades não financeiras	
02	040102	Privadas	1 542 576
02	0403	Administração central	
02	040301	Estado	
02	04030103	Agrupamento escolar	1 484 286
02	04030109	Outros	196 500
02	0405	Administração Local	
02	040501	Continente	
02	04050102	Freguesias	
02	0405010201	Apoios	5 615 748
02	04050104	Associação de Municípios	1 286 470
02	0406	Segurança social	
02	040602	Outras transferências	
02	04060201	Programas ocupacionais	500
02	0407	Instituições sem fins lucrativos	
02	040701	Instituições sem fins lucrativos	
02	04070101	Ações de interesse cultural	
02	0407010103	Outras ações de interesse cultural	680 700
02	04070103	Ações de interesse turístico	
02	0407010302	Apoios diversos de interesse turístico	222 000
02	04070105	Ação social	

Município do Porto

ORÇAMENTO PARA O ANO 2024 - Despesa

	Código	Designação	Montante €
	Class. Orgânica/Económica		
02	0407010503	Outros apoios no âmbito social	3 274 209
02	04070106	Proteção Civil e luta contra incêndios	120 000
02	04070107	Apoios na área ambiental	5 895
02	04070110	Outras transferências	
02	0407011002	Transferências diversas	1 509 409
02	0408	Famílias	
02	040802	Outras	
02	04080201	Programas ocupacionais	22 855
02	04080202	Outras	288 132
02	04080204	Ação social escolar	120 000
02	04080299	Outros	20 000
02	0409	Resto do mundo	
02	040902	União Europeia - Países membros	55 000
02	040903	Países terceiros e organizações internacionais	29 700
		Total do Capítulo Económico 04:	16 473 980
02	05	Subsídios	
02	0501	Sociedades e quase-sociedades não financeiras	
02	050101	Públicas	
02	05010101	Empresas públicas municipais e intermunicipais	
02	0501010101	GO Porto, EM	3 965 243
02	0501010102	DomusSocial, EM	4 104 343
02	0501010104	Porto Ambiente, EM, SA	9 760 000
02	0501010105	Porto Vivo, SRU, EM, SA	2 715 247
02	0501010106	ÁGORA, EM, SA	17 235 897
02	0501010107	Águas e energia do Porto, EM	2 423 537
02	05010102	Outras	
02	0501010202	STCP	8 679 002
02	0501010203	STCP SERVIÇOS	1 541 468
02	050103	Privadas	
02	05010301	Fundação Casa da Música	350 000
		Total do Capítulo Económico 05:	50 774 737
02	06	Outras despesas correntes	
02	0602	Diversas	
02	060201	Impostos e taxas	
02	06020101	Impostos e taxas pagos pela autarquia	
02	0602010199	Outras	155 429
02	060202	Activos incorpóreos	
02	06020201	Direitos de autor	14 470
02	060203	Outras	
02	06020301	Outras restituições	8 500
02	06020302	IVA pago	2 684 728
02	06020304	Serviços bancários	
02	0602030401	Garantias	12 000
02	0602030402	Outras	6 290
02	06020305	Outras despesas	850
		Total do Capítulo Económico 06:	2 882 267
		Total das Despesas Correntes 02:	264 068 110
02	07	Aquisição de bens de capital	
02	0701	Investimentos	
02	070101	Terrenos	1 301 500
02	070102	Habitacões	
02	07010201	Construção	5 000 000

Município do Porto

ORÇAMENTO PARA O ANO 2024 - Despesa

Código		Designação	Montante €
Class. Orgânica/Económica			
02	07010202	Aquisição	5 143 500
02	07010203	Reparação e beneficiação	26 106 827
02	070103	Edifícios	
02	07010301	Instalações de serviços	10 322 769
02	07010302	Instalações desportivas e recreativas	7 900 000
02	07010303	Mercados e instalações de fiscalização sanitária	2 070 000
02	07010305	Escolas	6 895 000
02	07010307	Outros	9 746 200
02	070104	Construções diversas	
02	07010401	Viadutos, arruamentos e obras complementares	26 681 776
02	07010405	Parques e jardins	5 065 306
02	07010413	Outros	3 358 429
02	070106	Material de transporte	
02	07010602	Outro material de transporte	1 032 742
02	070107	Equipamento de informática	1 489 660
02	070108	Software informático	2 475 128
02	070109	Equipamento administrativo	566 575
02	070110	Equipamento básico	
02	07011002	Outro	7 113 718
02	070111	Ferramentas e utensílios	140 300
02	070112	Artigos e objetos de valor	243 390
02	070115	Outros Investimentos	4 989 644
Total do Capítulo Económico 07:			127 642 464
02	08	Transferências de capital	
02	0801	Sociedades e quase sociedades não financeiras	
02	080101	Públicas	
02	08010101	Empresas públicas municipais e intermunicipais	
02	0801010103	LIPOR	1 076 224
02	080102	Privadas	
02	08010202	Transferências diversas	525 000
02	0805	Administração Local	
02	080501	Continente	
02	08050102	Freguesias	
02	0805010201	Apoios	20
02	0807	Instituições sem fins lucrativos	
02	080701	Instituições sem fins lucrativos	
02	08070106	Outras transferências	1 712 296
Total do Capítulo Económico 08:			3 313 540
02	11	Outras despesas de capital	
02	1102	Diversas	
02	110299	Outros	100 000
Total do Capítulo Económico 11:			100 000
Total das Despesas de Capital 02:			131 056 004
Total do Capítulo Orgânico 02:			395 124 114
03		Operações Financeiras	
03	03	Juros e outros encargos	
03	0301	Juros da dívida pública	
03	030103	Socied.financ.-Bancos e outras instit. financeiras	
03	03010302	Empréstimos de médio e longo prazos	
03	0301030244	BPI - Outros investimentos	543 103
03	0301030245	CGD/Bankinter/CCA-Outros investimentos	2 484 045

ORÇAMENTO PARA O ANO 2024 - Despesa

Código		Designação	Montante €
Class. Orgânica/Económica			
03	0301030246	CGD-Outros investimentos	2 297 500
03	0302	Outros encargos correntes da dívida pública	
03	030201	Despesas diversas	
03	03020102	Manutenção das contas	100
03	03020199	Outros	100
Total do Capítulo Económico 03:			5 324 848
Total das Despesas Correntes 03:			5 324 848
03	09	Ativos financeiros	
03	0907	Acções e outras participações	
03	090701	Socied.e quase socied.não financeiras-Privadas	100
03	090702	Socied.e quase socied.não financeiras-Públicas	100
03	0908	Unidades de participação	
03	090801	Soc. e quase sociedade não financeiras - Privadas	663 445
03	090802	Soc. e quase sociedade não financeiras - Públicas	100
Total do Capítulo Económico 09:			663 745
03	10	Passivos financeiros	
03	1006	Empréstimos a médio e longo prazos	
03	100603	Socied.financ.-Bancos e outras instit. financeiras	
03	10060342	BPI - Outros Investimentos	1 770 410
03	10060343	CGD/Bankinter/CCA-Outros investimentos	7 062 500
03	10060344	CGD-Outros investimentos	1 851 852
Total do Capítulo Económico 10:			10 684 762
Total das Despesas Não Efetivas 03:			11 348 507
Total do Capítulo Orgânico 03:			16 673 355
Total das Despesas Correntes:			269 595 489
Total das Despesas de Capital:			131 056 004
Total das Despesas Efetivas:			400 651 493
Total das Despesas Não Efetivas:			11 348 507
Total do Orçamento de Despesa:			412 000 000

O ÓRGÃO EXECUTIVO

Em ____ de _____ de ____

O ÓRGÃO DELIBERATIVO

Em ____ de _____ de ____

Porto.

ORÇAMENTO. 2024

Despesa por Orgânica

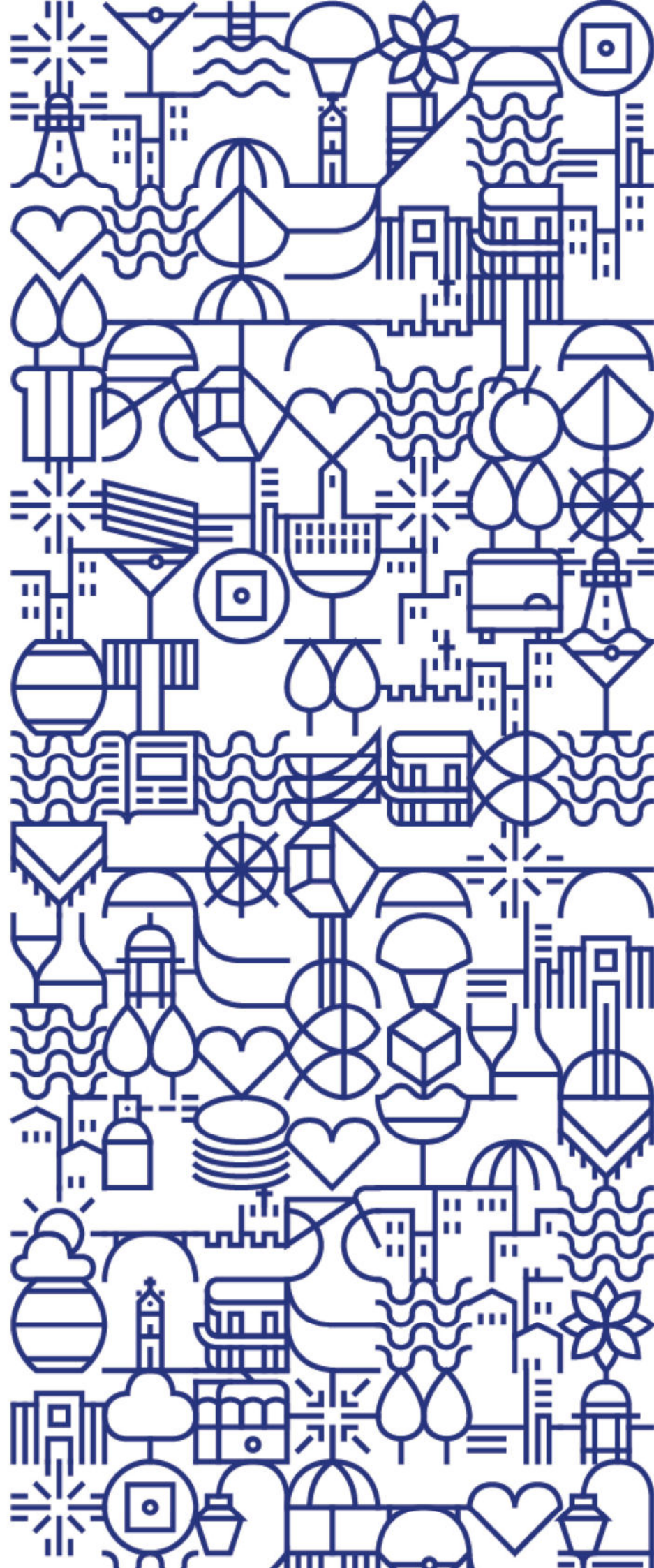

Resumo da Despesa por Classificação Orgânica (2024)

Orgânica	Despesa Correntes	Despesa de Capital	Despesa Efetiva	Despesa Não Efetiva	Total
01 Assembleia Municipal	202 531		202 531		202 531
02 Câmara Municipal	264 068 110	131 056 004	395 124 114		395 124 114
03 Operações Financeiras	5 324 848		5 324 848	11 348 507	16 673 355
Total Geral:	269 595 489	131 056 004	400 651 493	11 348 507	412 000 000

O ÓRGÃO EXECUTIVO

Em ____ de _____ de ____

____ _

O ÓRGÃO DELIBERATIVO

Em ____ de _____ de ____

____ _

Porto.

ORÇAMENTO. 2024

Despesa por Classificação Económica



Município do Porto

Resumo da Despesa por Classificação Económica (2024)

Económica	Designação	Dotação
01	Despesas com o pessoal	117 474 516
0101	Remunerações certas e permanentes	86 904 953
010101	Titulares órgãos soberania e memb. órgãos autárq.	312 316
010104	Pessoal dos quadros-Reg. cont.indivi.trabalho	55 306 581
01010401	Pessoal em funções	52 507 000
01010404	Recrutamento pessoal para novos postos trabalho	2 799 581
010106	Pessoal contratado a termo	5 539 232
01010601	Pessoal em funções	4 456 877
01010604	Recrutamento pessoal para novos postos trabalho	1 082 355
010107	Pessoal em regime de tarefa ou avenca	200 000
010108	Pessoal aguardando aposentação	184 000
010109	Pessoal em qualquer outra situação	4 024 925
010111	Representação	467 000
010112	Suplementos e prémios	1 033 000
010113	Subsidio de refeição	7 019 904
01011399	Subsídio de refeição	7 019 904
010114	Subsídio de férias e de Natal	10 478 255
01011499	Subsídio de férias e de Natal	10 478 255
010115	Remunerações por doença e maternidade/paternidade	2 339 740
0102	Abonos variáveis ou eventuais	5 620 338
010201	Gratificações variáveis ou eventuais	687 067
010202	Horas extraordinárias	390 500
010204	Ajudas de custo	51 415
010205	Abono para falhas	50 000
010206	Formação	31 000
01020602	Outros	31 000
010210	Subsídio de trabalho noturno	101 656
010211	Subsídio de turno	1 951 000
010212	Indemnizações por cessação de funções	165 000
010213	Outros suplementos e prémios	892 700
01021301	Prémios de desempenho	100
01021302	Outros	702 600
01021303	Senhas de presença	190 000
010214	Outros abonos em numerário ou espécie	1 300 000
0103	Segurança social	24 949 225
010301	Encargos com a saúde	1 900 000
010302	Outros encargos com a saúde	664 641
010303	Subsídio familiar a crianças e jovens	215 000
010304	Outras prestações familiares	196 000
010305	Contribuições para a segurança social	19 168 584
01030502	Segurança social do pessoal em RCTFP	19 167 584
0103050201	Caixa Geral de Aposentações	9 236 300
0103050202	Segurança Social regime geral	9 931 284
01030503	Outros	1 000
010306	Acidentes em serviço e doenças profissionais	45 000
010308	Outras pensões	915 000
010309	Seguros	1 710 000
01030901	Seguros acidentes trabalho e doenças profissionais	1 710 000
010310	Outras despesas de segurança social	135 000
01031001	Eventualidade maternidade, paternidade e adopção	135 000
02	Aquisição de bens e serviços	76 665 141

Resumo da Despesa por Classificação Económica (2024)

Económica	Designação	Dotação
0201	Aquisição de bens	13 464 458
020101	Matérias-primas e subsidiárias	87 274
020102	Combustíveis e lubrificantes	713 433
02010201	Gasolina	223 030
02010202	Gasóleo	435 854
02010299	Outros	54 549
020104	Limpeza e higiene	195 364
020105	Alimentação - Refeições confeccionadas	8 616 671
020106	Alimentação - Géneros para confeccionar	45 000
020107	Vestuário e artigos pessoais	1 170 801
020108	Material de escritório	278 967
020109	Produtos químicos e farmacêuticos	42 100
020111	Material de consumo clínico	18 200
020112	Material de transporte - Peças	57 097
020114	Outro material - Peças	247 698
020115	Prémios, condecorações e ofertas	146 011
020116	Mercadorias para venda	850
02011603	Outras	850
020117	Ferramentas e utensílios	75 885
020118	Livros e documentação técnica	7 509
020119	Artigos honoríficos e de decoração	4 700
020120	Material de educação, cultura e recreio	76 875
020121	Outros bens	1 680 023
0202	Aquisição de serviços	63 200 683
020201	Encargos das instalações	5 505 811
020202	Limpeza e higiene	3 916 485
020203	Conservação de bens	4 029 089
020204	Locação de edifícios	2 224 543
020205	Locação de material de informática	5 000
020206	Locação de material de transporte	2 469 056
020208	Locação de outros bens	620 541
020209	Comunicações	1 111 550
020210	Transportes	1 498 913
020211	Representação dos serviços	70 336
020212	Seguros	525 619
020213	Deslocações e estadas	257 001
020214	Estudos, pareceres, projetos e consultadoria	3 018 373
020215	Formação	492 000
02021501	Financiada	5 000
02021502	Outros	487 000
020216	Seminários, exposições e similares	220 770
020217	Publicidade	430 743
02021701	Anúncios e publicações obrigatórias	82 325
02021702	Serviços publicitários e promocionais	348 418
020218	Vigilância e segurança	5 161 873
020219	Assistência técnica	342 127
020220	Outros trabalhos especializados	13 032 030
020222	Serviços de saúde	100
020224	Encargos de cobrança de receitas	1 037 500
020225	Outros serviços	17 231 223
02022501	Emolumentos para Tribunal de Contas	28 500
02022502	Outros	17 202 723

Resumo da Despesa por Classificação Económica (2024)

Económica	Designação	Dotação
03	Juros e outros encargos	5 324 848
0301	Juros da dívida pública	5 324 648
030103	Socied.financ.-Bancos e outras instit. financeiras	5 324 648
03010302	Empréstimos de médio e longo prazos	5 324 648
0301030244	BPI - Outros investimentos	543 103
0301030245	CGD/Bankinter/CCA-Outros investimentos	2 484 045
0301030246	CGD-Outros investimentos	2 297 500
0302	Outros encargos correntes da dívida pública	200
030201	Despesas diversas	200
03020102	Manutenção das contas	100
03020199	Outros	100
04	Transferências correntes	16 473 980
0401	Sociedades e quase sociedades não financeiras	1 542 576
040102	Privadas	1 542 576
0403	Administração central	1 680 786
040301	Estado	1 680 786
04030103	Agrupamento escolar	1 484 286
04030109	Outros	196 500
0405	Administração Local	6 902 218
040501	Continente	6 902 218
04050102	Freguesias	5 615 748
0405010201	Apoios	5 615 748
04050104	Associação de Municípios	1 286 470
0406	Segurança social	500
040602	Outras transferências	500
04060201	Programas ocupacionais	500
0407	Instituições sem fins lucrativos	5 812 213
040701	Instituições sem fins lucrativos	5 812 213
04070101	Ações de interesse cultural	680 700
0407010103	Outras ações de interesse cultural	680 700
04070103	Ações de interesse turístico	222 000
0407010302	Apoios diversos de interesse turístico	222 000
04070105	Ação social	3 274 209
0407010503	Outros apoios no âmbito social	3 274 209
04070106	Proteção Civil e luta contra incêndios	120 000
04070107	Apoios na área ambiental	5 895
04070110	Outras transferências	1 509 409
0407011002	Transferências diversas	1 509 409
0408	Famílias	450 987
040802	Outras	450 987
04080201	Programas ocupacionais	22 855
04080202	Outras	288 132
04080204	Ação social escolar	120 000
04080299	Outros	20 000
0409	Resto do mundo	84 700
040902	União Europeia - Países membros	55 000
040903	Países terceiros e organizações internacionais	29 700
05	Subsídios	50 774 737
0501	Sociedades e quase-sociedades não financeiras	50 774 737
050101	Públicas	50 424 737
05010101	Empresas públicas municipais e intermunicipais	40 204 267
0501010101	GO Porto, EM	3 965 243

Município do Porto

Resumo da Despesa por Classificação Económica (2024)

Económica	Designação	Dotação
0501010102	DomusSocial, EM	4 104 343
0501010104	Porto Ambiente, EM, SA	9 760 000
0501010105	Porto Vivo, SRU, EM, SA	2 715 247
0501010106	ÁGORA, EM, SA	17 235 897
0501010107	Águas e energia do Porto, EM	2 423 537
05010102	Outras	10 220 470
0501010202	STCP	8 679 002
0501010203	STCP SERVICOS	1 541 468
050103	Privadas	350 000
05010301	Fundação Casa da Música	350 000
06	Outras despesas correntes	2 882 267
0602	Diversas	2 882 267
060201	Impostos e taxas	155 429
06020101	Impostos e taxas pagos pela autarquia	155 429
0602010199	Outras	155 429
060202	Activos incorpóreos	14 470
06020201	Direitos de autor	14 470
060203	Outras	2 712 368
06020301	Outras restituições	8 500
06020302	IVA pago	2 684 728
06020304	Serviços bancários	18 290
0602030401	Garantias	12 000
0602030402	Outras	6 290
06020305	Outras despesas	850
	Total das Despesas Correntes:	269 595 489
07	Aquisição de bens de capital	127 642 464
0701	Investimentos	127 642 464
070101	Terrenos	1 301 500
070102	Habitacões	36 250 327
07010201	Construção	5 000 000
07010202	Aquisição	5 143 500
07010203	Reparação e beneficiação	26 106 827
070103	Edifícios	36 933 969
07010301	Instalações de serviços	10 322 769
07010302	Instalações desportivas e recreativas	7 900 000
07010303	Mercados e instalações de fiscalização sanitária	2 070 000
07010305	Escolas	6 895 000
07010307	Outros	9 746 200
070104	Construções diversas	35 105 511
07010401	Viadutos, arruamentos e obras complementares	26 681 776
07010405	Parques e iardins	5 065 306
07010413	Outros	3 358 429
070106	Material de transporte	1 032 742
07010602	Outro material de transporte	1 032 742
070107	Equipamento de informática	1 489 660
070108	Software informático	2 475 128
070109	Equipamento administrativo	566 575
070110	Equipamento básico	7 113 718
07011002	Outro	7 113 718
070111	Ferramentas e utensílios	140 300
070112	Artigos e objetos de valor	243 390
070115	Outros Investimentos	4 989 644

Município do Porto

Resumo da Despesa por Classificação Económica (2024)

Económica	Designação	Dotação
08	Transferências de capital	3 313 540
0801	Sociedades e quase sociedades não financeiras	1 601 224
080101	Públicas	1 076 224
08010101	Empresas públicas municipais e intermunicipais	1 076 224
0801010103	LIPOR	1 076 224
080102	Privadas	525 000
08010202	Transferências diversas	525 000
0805	Administração Local	20
080501	Continente	20
08050102	Freguesias	20
0805010201	Apoios	20
0807	Instituições sem fins lucrativos	1 712 296
080701	Instituições sem fins lucrativos	1 712 296
08070106	Outras transferências	1 712 296
11	Outras despesas de capital	100 000
1102	Diversas	100 000
110299	Outros	100 000
	Total das Despesas de Capital:	131 056 004
	Total das Despesas Efetivas:	400 651 493
09	Ativos financeiros	663 745
0907	Acções e outras participações	200
090701	Socied.e quase socied.não financeiras-Privadas	100
090702	Socied.e quase socied.não financeiras-Públicas	100
0908	Unidades de participação	663 545
090801	Soc. e quase sociedade não financeiras - Privadas	663 445
090802	Soc. e quase sociedade não financeiras - Públicas	100
10	Passivos financeiros	10 684 762
1006	Empréstimos a médio e longo prazos	10 684 762
100603	Socied.financ.-Bancos e outras instit. financeiras	10 684 762
10060342	BPI - Outros Investimentos	1 770 410
10060343	CGD/Bankinter/CCA-Outros investimentos	7 062 500
10060344	CGD-Outros investimentos	1 851 852
	Total das Despesas Não Efetivas:	11 348 507
	Total do Orçamento de Despesa:	412 000 000

Porto.

ORÇAMENTO. 2024

Plano Plurianual de Investimentos



Município do Porto

Orçamento Inicial - Plano Plurianual de Investimentos do ano 2024

Valores em EUR

Obj.	Prog.	Projeto		Designação	Código Classificação Orçamental	Forma de Realiz.	Fontes Financiamento				Resp.	Datas		Fase de Exec.	Pagamentos						Total Previsto	
		Ano/Nº	Ação				RG	RP	UE	EMPR		Início	Fim		Realizado em Períodos Anteriores	Estimativa de Realização do Período t-1	Períodos Seguintes					
																	2024	2025	2026	2027		2028
01				Cultura e Património											3 733 000	11 631 000	10 000 000	7 720 000			33 084 000	
01	002			Equipamentos e programas municipais											3 733 000	11 631 000	10 000 000	7 720 000			33 084 000	
		2024.2		Promoção Cultural											481 000	381 000					862 000	
		2024.2	2	Exposições											1 000	1 000					2 000	
01	002	2024.2	2	Outro	02 07011002	O		100		0206	01/01/2024	31/12/2028	0		1 000	1 000					2 000	
		2024.2	5	Novos Espaços Culturais											275 000	175 000					450 000	
01	002	2024.2	5	Equipamento administrativo	02 070109	O		100		0206	01/01/2024	31/12/2028	0		5 000	15 000					20 000	
01	002	2024.2	5	Outro	02 07011002	O		100		0206	01/01/2024	31/12/2028	0		270 000	160 000					430 000	
		2024.2	7	Programação Musical e Performativa											5 000	5 000					10 000	
01	002	2024.2	7	Outro	02 07011002	O		100		0206	01/01/2024	31/12/2028	0		5 000	5 000					10 000	
		2024.2	11	Coleção de Arte Municipal											200 000	200 000					400 000	
01	002	2024.2	11	Artigos e objetos de valor	02 070112	O		100		0206	01/01/2024	31/12/2028	0		200 000	200 000					400 000	
		2024.3		GO Porto, EM											3 252 000	11 250 000	10 000 000	7 720 000			32 222 000	
		2024.3	1	GO Porto, EM											3 227 000	11 250 000	10 000 000	7 720 000			32 197 000	
01	002	2024.3	1	Outros Investimentos	02 070115	E			100	0204	01/01/2024	31/12/2027	0		3 227 000	11 250 000	10 000 000	7 720 000			32 197 000	
		2024.3	2	Descentralização - Cultura - GO Porto, EM											25 000							25 000
01	002	2024.3	2	Outros Investimentos	02 070115	E		100		0204	01/01/2024	31/12/2027	0		25 000						25 000	
02				Economia, pessoas e inovação											11 615 559	14 035 029	5 010 000	2 010 000	2 010 000			34 680 588
02	001			Consolidação da estratégia económica da cidade											1 916 787	4 598 750	10 000	10 000	10 000			6 545 537
		2024.17		GO Porto, EM											1 890 000	4 572 500	10 000	10 000	10 000			6 492 500
		2024.17	1	GO Porto, EM											1 890 000	4 572 500	10 000	10 000	10 000			6 492 500
02	001	2024.17	1	Mercados e instalações de fiscalização sanitária	02 07010303	E			100	0204	01/01/2024	31/12/2028	0		1 890 000	4 572 500	10 000	10 000	10 000			6 492 500
		2024.28		Promoção do Turismo no Porto											26 787	26 250						53 037
		2024.28	1	Ações Complementares de Turismo											26 787	26 250						53 037
02	001	2024.28	1	Outro	02 07011002	O		100		0231	01/01/2024	31/12/2025	0		26 787	26 250					53 037	
02	002			Educação											7 680 421	7 385 920	5 000 000	2 000 000	2 000 000			24 066 341
		2024.34		Descentralização - Educação											195 900	205 900						401 800
		2024.34	1	Descentralização											195 900	205 900						401 800
02	002	2024.34	1	Equipamento de informática	02 070107	O		100		0210	01/01/2024	31/12/2025	0		10 000	20 000					30 000	
02	002	2024.34	1	Software informático	02 070108	O		100		0210	01/01/2024	31/12/2025	0		185 890	185 890					371 780	
02	002	2024.34	1	Outros Investimentos	02 070115	O		100		0210	01/01/2024	31/12/2025	0		10	10						20

Município do Porto

Orçamento Inicial - Plano Plurianual de Investimentos do ano 2024

Valores em EUR

Obj.	Prog.	Projeto		Designação	Código Classificação Orçamental	Forma de Realiz.	Fontes Financiamento				Resp.	Datas		Fase de Exec.	Pagamentos						Total Previsto	
		Ano/Nº	Ação				RG	RP	UE	EMPR		Início	Fim		Realizado em Períodos Anteriores	Estimativa de Realização do Período t-1	Períodos Seguintes					
																	2024	2025	2026	2027		2028
		2024.35		Funcionamento EB1s											484 521	300 020						784 541
		2024.35	1	Funcionamento EB1s											484 521	300 020						784 541
02	002	2024.35	1	Equipamento de informática	02 070107	O		100		0210	01/01/2024	31/12/2025	0		484 501	300 000						784 501
02	002	2024.35	1	Software informático	02 070108	O		100		0210	01/01/2024	31/12/2025	0		10	10						20
02	002	2024.35	1	Outros Investimentos	02 070115	O		100		0210	01/01/2024	31/12/2025	0		10	10						20
		2024.49		Equipamento, Gestão e Manutenção											50 000	50 000						100 000
		2024.49	1	Equipamentos para as escolas e jardins de infância											50 000	50 000						100 000
02	002	2024.49	1	Outro	02 07011002	O		100		0214	01/01/2024	31/12/2025	0		50 000	50 000						100 000
		2024.50		DomusSocial, EM											3 410 000	3 000 000	3 000 000					9 410 000
		2024.50	1	DomusSocial, EM											2 010 000	1 000 000	1 000 000					4 010 000
02	002	2024.50	1	Escolas	02 07010305	E		23	77	0204	01/01/2024	31/12/2026	0		2 010 000	1 000 000	1 000 000					4 010 000
		2024.50	2	Descentralização - DomusSocial, EM - Educação											1 400 000	2 000 000	2 000 000					5 400 000
02	002	2024.50	2	Escolas	02 07010305	E		100		0204	01/01/2024	31/12/2026	0		1 400 000	2 000 000	2 000 000					5 400 000
		2024.51		GO Porto, EM											3 385 000	3 750 000	2 000 000	2 000 000	2 000 000			13 135 000
		2024.51	1	GO Porto, EM											3 385 000	3 750 000	2 000 000	2 000 000	2 000 000			13 135 000
02	002	2024.51	1	Escolas	02 07010305	E			100	0204	01/01/2024	31/12/2028	0		3 385 000	3 750 000	2 000 000	2 000 000	2 000 000			13 135 000
		2024.52		Descentralização - Educação											155 000	80 000						235 000
		2024.52	1	Educação											155 000	80 000						235 000
02	002	2024.52	1	Outro	02 07011002	O		100		0214	01/01/2024	31/12/2028	0		155 000	80 000						235 000
02	003			Inovação e transição digital											2 018 351	2 050 359						4 068 710
		2024.58		Protocolo, Cooperação Descentralizada, Agenda Regional e U.E. e Lusofonia											5 000	5 000						10 000
		2024.58	1	Eventos, Associações e Redes internacionais, Geminações e Cooperação Descentralizada											5 000	5 000						10 000
02	003	2024.58	1	Outro	02 07011002	O		100		0202	01/01/2024	31/12/2025	0		5 000	5 000						10 000
		2024.60		Associação Porto Digital											1 811 089	1 845 097						3 656 186
		2024.60	1	Associação Porto Digital											1 811 089	1 845 097						3 656 186
02	003	2024.60	1	Outros	02 07010413	O		100		0204	01/01/2024	31/12/2025	0		1 811 089	1 845 097						3 656 186
		2024.63		CGI - Centro de Gestão Integrada											5 500	3 500						9 000
		2024.63	1	CGI - Centro de Gestão Integrada											5 500	3 500						9 000
02	003	2024.63	1	Instalações de serviços	02 07010301	O		100		0220	01/01/2024	31/12/2025	0		1 000	1 000						2 000
02	003	2024.63	1	Equipamento administrativo	02 070109	O		100		0220	01/01/2024	31/12/2025	0		3 000	1 000						4 000
02	003	2024.63	1	Outro	02 07011002	O		100		0220	01/01/2024	31/12/2025	0		500	500						1 000
02	003	2024.63	1	Outros Investimentos	02 070115	O		100		0220	01/01/2024	31/12/2025	0		1 000	1 000						2 000

Município do Porto

Orçamento Inicial - Plano Plurianual de Investimentos do ano 2024

Valores em EUR

Obj.	Prog.	Projeto		Designação	Código Classificação Orçamental	Forma de Realiz.	Fontes Financiamento				Resp.	Datas		Fase de Exec.	Pagamentos						Total Previsto			
		Ano/Nº	Ação				RG	RP	UE	EMPR		Início	Fim		Realizado em Períodos Anteriores	Estimativa de Realização do Período t-1	Períodos Seguintes							
																	2024	2025	2026	2027		2028	2029 e seg.	
		2024.64		CGI - Centro de Gestão Integrada											196 762	196 762							393 524	
		2024.64	1	CGI - Centro de Gestão Integrada											196 762	196 762							393 524	
02	003	2024.64	1	Equipamento de informática	02 070107	O		100		0210	01/01/2024	31/12/2025	0		10 000	10 000							20 000	
02	003	2024.64	1	Software informático	02 070108	O		100		0210	01/01/2024	31/12/2025	0		186 762	186 762							373 524	
03				Ambiente, energia e qualidade de vida											26 462 144	21 019 529	20 633 676	23 414 532	17 331 237	488 237			109 349 355	
03	001			Ambiente											6 875 776	6 732 451	6 360 926	7 300 032	6 938 237	488 237			34 695 659	
		2024.66		Gabinete de Gestão de Ruído											51 660	70 004							121 664	
		2024.66	1	Gabinete de Gestão de Ruído											51 660	70 004							121 664	
03	001	2024.66	1	Outro	02 07011002	O		100		0225	01/01/2024	31/12/2025	0		51 660	70 004							121 664	
		2024.67		Valorização e requalificação dos espaços verdes											843 553	1 044 470	120 155	120 155	120 155	120 155	120 155			2 368 643
		2024.67	1	Valorização e requalificação dos espaços verdes											843 553	1 044 470	120 155	120 155	120 155	120 155	120 155			2 368 643
03	001	2024.67	1	Parques e jardins	02 07010405	O		100		0226	01/01/2024	31/12/2029	0		343 558	643 820	58 655	58 655	58 655	58 655	58 655			1 221 998
03	001	2024.67	1	Outro material de transporte	02 07010602	O		100		0226	01/01/2024	31/12/2029	0		198 645									198 645
03	001	2024.67	1	Outro	02 07011002	O		100		0226	01/01/2024	31/12/2029	0		301 350	400 650	61 500	61 500	61 500	61 500	61 500			948 000
		2024.68		GO Porto, EM											2 736 900	4 044 000	5 600 000	6 750 000	6 450 000					25 580 900
		2024.68	1	GO Porto, EM											2 736 900	4 044 000	5 600 000	6 750 000	6 450 000					25 580 900
03	001	2024.68	1	Parques e jardins	02 07010405	E			100	0204	01/01/2024	31/12/2028	0		2 736 900	4 044 000	5 600 000	6 750 000	6 450 000					25 580 900
		2024.69		Gestão Cemiterial											381 033	202 493								583 526
		2024.69	1	Gestão Cemiterial											381 033	202 493								583 526
03	001	2024.69	1	Parques e jardins	02 07010405	E		100		0225	01/01/2024	31/12/2028	0		118 000	70 000								188 000
03	001	2024.69	1	Outro	02 07011002	O		100		0225	01/01/2024	31/12/2028	0		263 033	132 493								395 526
		2024.70		Projetos Financiados											374 127	148 239	148 239	35 295						705 900
		2024.70	7	NBRACER - Ação Financiada											374 127	148 239	148 239	35 295						705 900
03	001	2024.70	7	Parques e jardins	02 07010405	O			100	0225	01/01/2024	31/12/2028	0		374 127	148 239	148 239	35 295						705 900
		2024.71		Gestão Ambiental											49 850	80 250								130 100
		2024.71	1	Gestão Ambiental											49 850	80 250								130 100
03	001	2024.71	1	Outro	02 07011002	O		100		0225	01/01/2024	31/12/2025	0		49 850	80 250								130 100
		2024.72		Conservação de infraestruturas											2 438 653	1 142 995	492 532	394 582	368 082	368 082	368 082			5 204 926
		2024.72	1	Conservação de infraestruturas											2 380 843	1 142 995	492 532	394 582	368 082	368 082	368 082			5 147 116
03	001	2024.72	1	Parques e jardins	02 07010405	E			100	0226	01/01/2024	31/12/2029	0		1 492 721	630 700	406 682	327 182	300 682	300 682	300 682			3 458 649
03	001	2024.72	1	Outro material de transporte	02 07010602	O		25	75	0226	01/01/2024	31/12/2029	0		715 787	434 190	18 450							1 168 427
03	001	2024.72	1	Outro	02 07011002	O		100		0226	01/01/2024	31/12/2029	0		172 335	78 105	67 400	67 400	67 400	67 400	67 400			520 040
		2024.72	2	PAOITI - Plano Ação Operação Integrada Territórios de Intervenção - Ação Financiada_DMCS											57 810									57 810

Município do Porto

Orçamento Inicial - Plano Plurianual de Investimentos do ano 2024

Valores em EUR

Obj.	Prog.	Projeto		Designação	Código Classificação Orçamental	Forma de Realiz.	Fontes Financiamento				Resp.	Datas		Fase de Exec.	Pagamentos						Total Previsto		
		Ano/Nº	Ação				RG	RP	UE	EMPR		Início	Fim		Realizado em Períodos Anteriores	Estimativa de Realização do Período t-1	Períodos Seguintes						
																	2024	2025	2026	2027		2028	2029 e seg.
03	001	2024.72	2	Outro material de transporte	02 07010602	O		100			0226	01/01/2024	31/12/2029	0		57 810							57 810
03	002			Energia e transição energética												8 141 340	4 559 000	4 438 000	4 428 000	4 428 000		25 994 340	
		2024.74		DomusSocial, EM												50 000						50 000	
		2024.74	1	DomusSocial, EM - Painéis fotovoltaicos												50 000						50 000	
03	002	2024.74	1	Instalações de serviços	02 07010301	E			100		0204	01/01/2024	31/12/2024	0		50 000						50 000	
		2024.75		Promoção da eficiência e diversificação energética												2 608 000	131 000	10 000				2 749 000	
		2024.75	2	Substituição por tecnologia LED e iluminação pública em vários arruamentos da cidade (Porto de Luz)												2 500 000	50 000	10 000				2 560 000	
03	002	2024.75	2	Viadutos, arruamentos e obras complementares	02 07010401	E		100			0208	01/01/2024	31/12/2027	0		2 500 000	50 000	10 000				2 560 000	
		2024.75	3	Consumos de eletricidade com iluminação cénica e ramais												108 000	81 000					189 000	
03	002	2024.75	3	Viadutos, arruamentos e obras complementares	02 07010401	O		100			0208	01/01/2024	31/12/2027	0		108 000	81 000					189 000	
		2024.77		Águas e Energia do Porto, EM												5 483 340	4 428 000	4 428 000	4 428 000	4 428 000		23 195 340	
		2024.77	1	Águas e Energia do Porto, EM												5 483 340	4 428 000	4 428 000	4 428 000	4 428 000		23 195 340	
03	002	2024.77	1	Instalações de serviços	02 07010301	E				100	0204	01/01/2024	31/12/2028	0		3 936 000	4 428 000	4 428 000	4 428 000	4 428 000		21 648 000	
03	002	2024.77	1	Outros	02 07010413	E					100	0204	01/01/2024	31/12/2028	0		1 547 340						1 547 340
03	003			Qualidade de vida urbana												9 221 128	5 823 828	5 475 500	9 600 500	3 230 000		33 350 956	
		2024.78		Juventude												2 000	2 000					4 000	
		2024.78	1	DMJ-Juventude												2 000	2 000					4 000	
03	003	2024.78	1	Outro	02 07011002	O		100			0221	01/01/2024	31/12/2025	0		2 000	2 000					4 000	
		2024.81		Vigilância e Segurança												351 500	351 500					703 000	
		2024.81	1	Segurança, receção e atendimento												324 000	324 000					648 000	
03	003	2024.81	1	Outro material de transporte	02 07010602	O		100			0211	01/01/2024	31/12/2028	0		60 000	60 000					120 000	
03	003	2024.81	1	Equipamento administrativo	02 070109	O		100			0211	01/01/2024	31/12/2028	0		48 300	60 000					108 300	
03	003	2024.81	1	Outro	02 07011002	O		100			0211	01/01/2024	31/12/2028	0		211 700	200 000					411 700	
03	003	2024.81	1	Ferramentas e utensílios	02 070111	O		100			0211	01/01/2024	31/12/2028	0		4 000	4 000					8 000	
		2024.81	2	Vigilância e Segurança												27 500	27 500					55 000	
03	003	2024.81	2	Outro	02 07011002	O		100			0211	01/01/2024	31/12/2028	0		12 500	12 500					25 000	
03	003	2024.81	2	Outros Investimentos	02 070115	O		100			0211	01/01/2024	31/12/2028	0		15 000	15 000					30 000	
		2024.82		Socorro												850 500	850 500	850 500	850 500			3 402 000	
		2024.82	1	Socorro												850 500	850 500	850 500	850 500			3 402 000	
03	003	2024.82	1	Instalações de serviços	02 07010301	O		100			0212	01/01/2024	31/12/2028	0		25 000	25 000	25 000	25 000			100 000	
03	003	2024.82	1	Outro	02 07011002	O		100			0212	01/01/2024	31/12/2028	0		675 000	675 000	675 000	675 000			2 700 000	
03	003	2024.82	1	Ferramentas e utensílios	02 070111	O		100			0212	01/01/2024	31/12/2028	0		110 500	110 500	110 500	110 500			442 000	
03	003	2024.82	1	Outros Investimentos	02 070115	O		100			0212	01/01/2024	31/12/2028	0		40 000	40 000	40 000	40 000			160 000	

Município do Porto

Orçamento Inicial - Plano Plurianual de Investimentos do ano 2024

Valores em EUR

Obj.	Prog.	Projeto		Designação	Código Classificação Orçamental	Forma de Realiz.	Fontes Financiamento				Resp.	Datas		Fase de Exec.	Pagamentos						Total Previsto	
		Ano/Nº	Ação				RG	RP	UE	EMPR		Início	Fim		Realizado em Períodos Anteriores	Estimativa de Realização do Período t-1	Períodos Seguintes					
																	2024	2025	2026	2027		2028
		2024.84		Planeamento de Emergência											40 320	30 000	30 000					100 320
		2024.84	1	Planeamento de Emergência											40 320	30 000	30 000					100 320
03	003	2024.84	1	Outro	02 07011002	O		100			0224	01/01/2024	31/12/2026	0	40 320	30 000	30 000					100 320
		2024.85		DomusSocial, EM											180 000	100 000	100 000					380 000
		2024.85	1	DomusSocial, EM											180 000	100 000	100 000					380 000
03	003	2024.85	1	Instalações desportivas e recreativas	02 07010302	E		100			0204	01/01/2024	31/12/2028	0	180 000	100 000	100 000					380 000
		2024.86		GO Porto, EM											7 720 000	4 455 000	4 495 000	8 750 000	3 230 000			28 650 000
		2024.86	1	GO Porto, EM											7 720 000	4 455 000	4 495 000	8 750 000	3 230 000			28 650 000
03	003	2024.86	1	Instalações desportivas e recreativas	02 07010302	E			100		0204	01/01/2024	31/12/2028	0	7 720 000	4 455 000	4 495 000	8 750 000	3 230 000			28 650 000
		2024.88		Gestão do Centro de Recolha Oficial de Animais											76 808	34 828						111 636
		2024.88	1	Centro de Recolha Oficial de Animais											76 808	34 828						111 636
03	003	2024.88	1	Outro	02 07011002	O		100			0225	01/01/2024	31/12/2027	0	76 808	34 828						111 636
03	004			Saúde											2 223 900	3 904 250	4 359 250	2 086 000	2 735 000			15 308 400
		2024.89		GO Porto, EM											1 211 200	2 880 000	3 350 000	2 086 000	2 735 000			12 262 200
		2024.89	1	GO Porto, EM - Descentralização											1 211 200	2 880 000	3 350 000	2 086 000	2 735 000			12 262 200
03	004	2024.89	1	Outros	02 07010307	E		100			0204	01/01/2024	31/12/2027	0	1 211 200	2 880 000	3 350 000	2 086 000	2 735 000			12 262 200
		2024.90		DomusSocial, EM											1 000 000	1 000 000	1 000 000					3 000 000
		2024.90	1	Descentralização - Saúde - DomusSocial, EM											1 000 000	1 000 000	1 000 000					3 000 000
03	004	2024.90	1	Outros	02 07010307	E		100			0204	01/01/2024	31/12/2026	0	1 000 000	1 000 000	1 000 000					3 000 000
		2024.94		Promoção da Saúde											3 450	15 000						18 450
		2024.94	1	DMPS-Promoção da Saúde											3 450	15 000						18 450
03	004	2024.94	1	Outro	02 07011002	O		100			0221	01/01/2024	31/12/2025	0	3 450	15 000						18 450
		2024.95		Despesas destinadas ao combate dos efeitos da pandemia Covid-19											9 250	9 250	9 250					27 750
		2024.95	1	Despesas destinadas ao combate dos efeitos da pandemia Covid-19 - SMPC											9 250	9 250	9 250					27 750
03	004	2024.95	1	Outro	02 07011002	O		100			0224	01/01/2024	31/12/2026	0	9 250	9 250	9 250					27 750
04				Urbanismo e habitação											47 298 810	86 740 765	64 778 831	40 562 800	15 675 500			255 056 706
04	001			Regeneração urbana											44 661 927	84 737 237	64 036 000	39 957 800	15 650 000			249 042 964
		2024.96		DomusSocial, EM											5 000 000	20 000 000	17 500 000					42 500 000
		2024.96	2	Outros Projetos- Lordelo											5 000 000	20 000 000	17 500 000					42 500 000
04	001	2024.96	2	Construção	02 07010201	E		100		100	0204	01/01/2024	31/12/2026	0	5 000 000	20 000 000	17 500 000					42 500 000
		2024.97		GO Porto, EM											20 430 100	40 384 100	46 536 000	39 957 800	15 650 000			162 958 000
		2024.97	1	GO Porto, EM											20 430 100	40 384 100	46 536 000	39 957 800	15 650 000			162 958 000

Município do Porto

Orçamento Inicial - Plano Plurianual de Investimentos do ano 2024

Valores em EUR

Obj.	Prog.	Projeto		Designação	Código Classificação Orçamental	Forma de Realiz.	Fontes Financiamento				Resp.	Datas		Fase de Exec.	Pagamentos						Total Previsto	
		Ano/Nº	Ação				RG	RP	UE	EMPR		Início	Fim		Realizado em Períodos Anteriores	Estimativa de Realização do Período t-1	Períodos Seguintes					
																	2024	2025	2026	2027		2028
04	001	2024.97	1	Viadutos, arruamentos e obras complementares	02 07010401	E		1		99	0204	01/01/2024	31/12/2028	0	20 430 100	40 384 100	46 536 000	39 957 800	15 650 000		162 958 000	
		2024.98		Aquis/Exp/Permutas de terrenos e/ou edifícios											180 000						180 000	
		2024.98	1	Aquis/Exp/Permutas de terrenos e/ou edifícios											180 000						180 000	
04	001	2024.98	1	Mercados e instalações de fiscalização sanitária	02 07010303	O		100			0204	01/01/2024	31/12/2024	0	180 000						180 000	
		2024.100		Porto Vivo, SRU											6 006 827	12 323 137					18 329 964	
		2024.100	1	Porto Vivo, SRU, EM, SA											6 006 827	12 323 137					18 329 964	
04	001	2024.100	1	Reparação e beneficiação	02 07010203	O		100			0204	01/01/2024	30/12/2025	0	6 006 827	12 323 137					18 329 964	
		2024.102		Gestão de Solos e Património Imobiliário											13 045 000	12 030 000					25 075 000	
		2024.102	1	Aqui/Exp/Permutas de terrenos e/ou edifícios											12 445 000	11 630 000					24 075 000	
04	001	2024.102	1	Terrenos	02 070101	O		100			0209	01/01/2024	31/12/2025	0	1 301 500	4 867 500					6 169 000	
04	001	2024.102	1	Aquisição	02 07010202	O		100			0209	01/01/2024	31/12/2025	0	4 543 500	6 762 500					11 306 000	
04	001	2024.102	1	Outros	02 07010307	O				100	0209	01/01/2024	31/12/2025	0	6 600 000						6 600 000	
		2024.102	2	Direitos de Preferência											600 000	400 000					1 000 000	
04	001	2024.102	2	Aquisição	02 07010202	O		100			0209	01/01/2024	31/12/2025	0	600 000	400 000					1 000 000	
04	002			Qualificação do ambiente urbano e espaço público											2 636 883	2 003 528	742 831	605 000	25 500		6 013 742	
		2024.104		GO Porto, EM											10 000	5 000	5 000	5 000	5 000		30 000	
		2024.104	1	GO Porto, EM											10 000	5 000	5 000	5 000	5 000		30 000	
04	002	2024.104	1	Viadutos, arruamentos e obras complementares	02 07010401	E				100	0204	01/01/2024	31/12/2028	0	10 000	5 000	5 000	5 000	5 000		30 000	
		2024.105		Espaço público											1 621 624	1 048 903					2 670 527	
		2024.105	1	Desenvolvimento de estudos e projetos do espaço público											1 621 624	1 048 903					2 670 527	
04	002	2024.105	1	Outros Investimentos	02 070115	O		100			0230	01/01/2024	30/12/2027	0	1 621 624	1 048 903					2 670 527	
		2024.106		Construção e manutenção das infraestruturas viárias											1 005 259	949 625	737 831	600 000	20 500		3 313 215	
		2024.106	1	Construção, requalificação e manutenção do espaço público											1 005 259	949 625	737 831	600 000	20 500		3 313 215	
04	002	2024.106	1	Viadutos, arruamentos e obras complementares	02 07010401	O		100			0230	01/01/2024	31/12/2028	0	864 815	878 100	732 450	600 000	20 500		3 095 865	
04	002	2024.106	1	Outro	02 07011002	O		100			0230	01/01/2024	31/12/2028	0	139 944	71 525	5 381				216 850	
04	002	2024.106	1	Ferramentas e utensílios	02 070111	O		100			0230	01/01/2024	31/12/2028	0	500						500	
05				Coesão social											21 187 420	20 933 520	15 300 000				57 420 940	
05	001			Grupos sociais específicos											128 900	125 000					253 900	
		2024.108		Intervenção Social											13 900	10 000					23 900	
		2024.108	1	Intervenção Social											13 900	10 000					23 900	
05	001	2024.108	1	Outro	02 07011002	O		100			0219	01/01/2024	31/12/2025	0	13 900	10 000					23 900	

Município do Porto

Orçamento Inicial - Plano Plurianual de Investimentos do ano 2024

Valores em EUR

Obj.	Prog.	Projeto		Designação	Código Classificação Orçamental	Forma de Realiz.	Fontes Financiamento				Resp.	Datas		Fase de Exec.	Pagamentos						Total Previsto	
		Ano/Nº	Ação				RG	RP	UE	EMPR		Início	Fim		Realizado em Períodos Anteriores	Estimativa de Realização do Período t-1	Períodos Seguintes					
																	2024	2025	2026	2027		2028
		2024.109		Gabinete Gestão CATJU											15 000	15 000						30 000
		2024.109	1	Gabinete Gestão CATJU											15 000	15 000						30 000
05	001	2024.109	1	Outro	02 07011002	O		100		0219	01/01/2024	31/12/2025	0		15 000	15 000						30 000
		2024.111		Creches											100 000	100 000						200 000
		2024.111	1	Creches											100 000	100 000						200 000
05	001	2024.111	1	Escolas	02 07010305	O		100		0219	01/01/2024	31/12/2025	0		100 000	100 000						200 000
05	003			Outras dimensões de intervenção social											958 520	8 520						967 040
		2024.112		DomusSocial, EM											935 000							935 000
		2024.112	1	DomusSocial, EM											935 000							935 000
05	003	2024.112	1	Outros	02 07010307	E			100	0204	01/01/2024	31/12/2025	0		935 000							935 000
		2024.113		PAOITI - Plano Ação Operação Integrada Territórios de Intervenção - Ação Financiada											13 000	4 500						17 500
		2024.113	1	Plano Ação Operação Integrada Territórios de Intervenção - Ação Financiada											13 000	4 500						17 500
05	003	2024.113	1	Outro material de transporte	02 07010602	O			100	0219	01/01/2024	31/12/2025	0		500	500						1 000
05	003	2024.113	1	Equipamento administrativo	02 070109	O			100	0219	01/01/2024	31/12/2025	0		5 000	1 500						6 500
05	003	2024.113	1	Outro	02 07011002	O			100	0219	01/01/2024	31/12/2025	0		7 500	2 500						10 000
		2024.114		Descentralização - Ação social											20	20						40
		2024.114	1	Descentralização											20	20						40
05	003	2024.114	1	Equipamento de informática	02 070107	O		100		0210	01/01/2024	31/12/2025	0		10	10						20
05	003	2024.114	1	Software informático	02 070108	O		100		0210	01/01/2024	31/12/2025	0		10	10						20
		2024.116		Gestão da Rede Social											5 000							5 000
		2024.116	1	Gestão da Rede Social											5 000							5 000
05	003	2024.116	1	Equipamento administrativo	02 070109	O		100		0219	01/01/2024	31/12/2025	0		5 000							5 000
		2024.117		Comissão de Proteção de Crianças e Jovens											3 000	3 000						6 000
		2024.117	1	Funcionamento das CPCJ											3 000	3 000						6 000
05	003	2024.117	1	Equipamento administrativo	02 070109	O		100		0214	01/01/2024	31/12/2028	0		3 000	3 000						6 000
		2024.119		Julgados de Paz											1 000	1 000						2 000
		2024.119	1	Promoção de novas e diferentes formas de resolução de litígios											1 000	1 000						2 000
05	003	2024.119	1	Equipamento administrativo	02 070109	O		100		0213	01/01/2024	31/12/2028	0		1 000	1 000						2 000
		2024.122		Inclusão e Inovação Social											1 500							1 500
		2024.122	1	Descentralização - Ação Social - Apoio e Acompanhamento Social											1 500							1 500
05	003	2024.122	1	Equipamento administrativo	02 070109	O		100		0219	01/01/2024	31/12/2025	0		1 500							1 500
05	004			Habitação social											20 100 000	20 800 000	15 300 000					56 200 000

Município do Porto

Orçamento Inicial - Plano Plurianual de Investimentos do ano 2024

Valores em EUR

Obj.	Prog.	Projeto		Designação	Código Classificação Orçamental	Forma de Realiz.	Fontes Financiamento				Resp.	Datas		Fase de Exec.	Pagamentos						Total Previsto	
		Ano/Nº	Ação				RG	RP	UE	EMPR		Início	Fim		Realizado em Períodos Anteriores	Estimativa de Realização do Período t-1	Períodos Seguintes					
																	2024	2025	2026	2027		2028
		2024.124		DomusSocial, EM											20 100 000	20 800 000	15 300 000					56 200 000
		2024.124	1	Habitação Social											20 100 000	20 800 000	15 300 000					56 200 000
05	004	2024.124	1	Reparação e beneficiação	02 07010203	E			100	0204	01/01/2024	31/12/2026	0		20 100 000	20 800 000	15 300 000					56 200 000
06				Mobilidade											6 608 292	3 505 659	1 509 724	930 400	10 000			12 564 075
06	001			Transporte público											111 200	15 000	10 000	5 000	5 000			146 200
		2024.125		Parques de estacionamento, interfaces, terminais e corredores de autocarros de alta qualidade											11 200	10 000	5 000					26 200
		2024.125	1	Gestão dos parques de estacionamento, interfaces, terminais e CAAQ											11 200	10 000	5 000					26 200
06	001	2024.125	1	Viadutos, arruamentos e obras complementares	02 07010401	O		100		0208	01/01/2024	31/12/2027	0		1 200							1 200
06	001	2024.125	1	Outro	02 07011002	O		100		0208	01/01/2024	31/12/2027	0		10 000	10 000	5 000					25 000
		2024.127		GO Porto, EM											100 000	5 000	5 000	5 000	5 000			120 000
		2024.127	1	GO Porto, EM											100 000	5 000	5 000	5 000	5 000			120 000
06	001	2024.127	1	Viadutos, arruamentos e obras complementares	02 07010401	E			100	0204	01/01/2024	31/12/2028	0		100 000	5 000	5 000	5 000	5 000			120 000
06	002			Modos suaves											210 000	1 885 000	855 000	855 000	5 000			3 810 000
		2024.128		GO Porto, EM											210 000	1 885 000	855 000	855 000	5 000			3 810 000
		2024.128	1	GO Porto, EM											210 000	1 885 000	855 000	855 000	5 000			3 810 000
06	002	2024.128	1	Viadutos, arruamentos e obras complementares	02 07010401	E			100	0204	01/01/2024	31/12/2028	0		210 000	1 885 000	855 000	855 000	5 000			3 810 000
06	004			Transporte individual - processo de transição											6 287 092	1 605 659	644 724	70 400				8 607 875
		2024.130		Intervenção e promoção da mobilidade urbana sustentável											612 223							612 223
		2024.130	2	C Streets - ação financiada											612 223							612 223
06	004	2024.130	2	Outro	02 07011002	O		50	50	0208	01/01/2024	31/12/2027	0		612 223							612 223
		2024.132		Gestão/ manutenção de equipamentos sinalização e seg rodoviária											5 674 869	1 605 659	644 724	70 400				7 995 652
		2024.132	1	Colocação e manutenção de sinalização e equipamentos de segurança rodoviárias											273 350	246 000	246 000					765 350
06	004	2024.132	1	Viadutos, arruamentos e obras complementares	02 07010401	O		100		0208	01/01/2024	31/12/2027	0		267 200	246 000	246 000					759 200
06	004	2024.132	1	Outro	02 07011002	O		100		0208	01/01/2024	31/12/2027	0		6 150							6 150
		2024.132	2	Manutenção e expansão do sistema de gestão de mobilidade - SGM											5 401 519	1 359 659	398 724	70 400				7 230 302
06	004	2024.132	2	Viadutos, arruamentos e obras complementares	02 07010401	O			100	0208	01/01/2024	31/12/2027	0		2 190 461	490 052	123 704					2 804 217
06	004	2024.132	2	Outro	02 07011002	O			100	0208	01/01/2024	31/12/2027	0		3 211 058	869 607	275 020	70 400				4 426 085
07				Governância da Câmara											10 737 239	9 183 922	8 512 108	5 507 108	5 816 608	12 800		39 769 785
07	001			Funcionamento dos serviços											10 737 239	9 183 922	8 512 108	5 507 108	5 816 608	12 800		39 769 785
		2024.133		Cibersegurança / Segurança											22 806	22 805						45 611
		2024.133	1	Cibersegurança / Segurança											22 806	22 805						45 611

Município do Porto

Orçamento Inicial - Plano Plurianual de Investimentos do ano 2024

Valores em EUR

Obj.	Prog.	Projeto		Designação	Código Classificação Orçamental	Forma de Realiz.	Fontes Financiamento				Datas		Fase de Exec.	Pagamentos						Total Previsto		
		Ano/Nº	Ação				RG	RP	UE	EMPR	Resp.	Início		Fim	Realizado em Períodos Anteriores	Estimativa de Realização do Período t-1	Períodos Seguintes					
																	2024	2025	2026		2027	2028
07	001	2024.133	1	Equipamento de informática	02 070107	O		100			0210	01/01/2024	31/12/2028	0	10 000	10 000						20 000
07	001	2024.133	1	Software informático	02 070108	O		100			0210	01/01/2024	31/12/2028	0	12 806	12 805						25 611
		2024.134		Funcionamento dos serviços - DMCS											47 600	46 775						94 375
		2024.134	1	Funcionamento dos serviços - DMCS											47 600	46 775						94 375
07	001	2024.134	1	Equipamento administrativo	02 070109	O		100			0219	01/01/2024	31/12/2028	0	36 100	35 500						71 600
07	001	2024.134	1	Outro	02 07011002	O		100			0219	01/01/2024	31/12/2028	0	11 500	11 275						22 775
		2024.135		Funcionamento dos serviços - DME											70 000	70 000						140 000
		2024.135	1	Funcionamento dos serviços - DME											70 000	70 000						140 000
07	001	2024.135	1	Equipamento administrativo	02 070109	O		100			0214	01/01/2024	31/12/2028	0	70 000	70 000						140 000
		2024.136		Funcionamento dos serviços - DMPGA											8 000	8 000						16 000
		2024.136	1	Funcionamento dos serviços - DMPGA											8 000	8 000						16 000
07	001	2024.136	1	Equipamento administrativo	02 070109	O		100			0225	01/01/2024	31/12/2028	0	8 000	8 000						16 000
		2024.137		Funcionamento dos serviços - DMAE											1 550	1 550						3 100
		2024.137	1	Funcionamento dos serviços - DMAE											1 550	1 550						3 100
07	001	2024.137	1	Equipamento administrativo	02 070109	O		100			0215	01/01/2024	31/12/2028	0	1 500	1 500						3 000
07	001	2024.137	1	Outro	02 07011002	O		100			0215	01/01/2024	31/12/2028	0	50	50						100
		2024.138		Funcionamento dos serviços - DMCP											926 599	476 709						1 403 308
		2024.138	1	Funcionamento dos serviços - DMCP											165 000	170 000						335 000
07	001	2024.138	1	Equipamento administrativo	02 070109	O		100			0206	01/01/2024	31/12/2028	0	20 000	30 000						50 000
07	001	2024.138	1	Outro	02 07011002	O		100			0206	01/01/2024	31/12/2028	0	126 610	125 000						251 610
07	001	2024.138	1	Ferramentas e utensílios	02 070111	O		100			0206	01/01/2024	31/12/2028	0	5 000	5 000						10 000
07	001	2024.138	1	Artigos e objetos de valor	02 070112	O		100			0206	01/01/2024	31/12/2028	0	13 390	10 000						23 390
		2024.138	2	Gestão das Bibliotecas											165 000	50						165 050
07	001	2024.138	2	Outro	02 07011002	O		100			0206	01/01/2024	31/12/2028	0	165 000	50						165 050
		2024.138	3	Gestão e Manutenção de Coleções e Espaços - Museu do Porto											55 000	35 000						90 000
07	001	2024.138	3	Outro	02 07011002	O		100			0206	01/01/2024	31/12/2028	0	40 000	20 000						60 000
07	001	2024.138	3	Ferramentas e utensílios	02 070111	O		100			0206	01/01/2024	31/12/2028	0	15 000	15 000						30 000
		2024.138	4	TMP - infraestruturas											366 599	145 199						511 798
07	001	2024.138	4	Instalações de serviços	02 07010301	O		100			0206	01/01/2024	31/12/2028	0	340 769	119 369						460 138
07	001	2024.138	4	Outro	02 07011002	O		100			0206	01/01/2024	31/12/2028	0	25 830	25 830						51 660
		2024.138	5	Abrigo dos Pequenos											175 000	126 460						301 460
07	001	2024.138	5	Equipamento administrativo	02 070109	O		100			0206	01/01/2024	31/12/2028	0	40 000	1 000						41 000
07	001	2024.138	5	Outro	02 07011002	O		100			0206	01/01/2024	31/12/2028	0	135 000	125 460						260 460
		2024.143		Funcionamento dos serviços - DMGPO											5 000	5 000						10 000

Município do Porto

Orçamento Inicial - Plano Plurianual de Investimentos do ano 2024

Valores em EUR

Obj.	Prog.	Projeto		Designação	Código Classificação o Orçamental	Forma de Realiz.	Fontes Financiamento				Datas		Fase de Exec.	Pagamentos						Total Previsto		
		Ano/Nº	Ação				RG	RP	UE	EMPR	Resp.	Início		Fim	Realizado em Períodos Anteriores	Estimativa de Realização do Período t-1	Períodos Seguintes					
																	2024	2025	2026		2027	2028
		2024.143	1	Funcionamento dos serviços - DMGPO										5 000	5 000						10 000	
07	001	2024.143	1	Equipamento administrativo	02 070109	O		100			0205	01/01/2024	31/12/2025	0	5 000	5 000						10 000
		2024.153		Funcionamento interno do DMRIP											30 000	30 000						60 000
		2024.153	2	Conservação do Edifício dos Paços do Concelho e Casa do Roseiral											30 000	30 000						60 000
07	001	2024.153	2	Artigos e objetos de valor	02 070112	O		100			0202	01/01/2024	31/12/2025	0	30 000	30 000						60 000
		2024.155		Funcionamento dos serviços - DMP											14 750	9 750						24 500
		2024.155	1	Funcionamento dos serviços - DMP											14 750	9 750						24 500
07	001	2024.155	1	Equipamento administrativo	02 070109	O		100			0202	01/01/2024	31/12/2028	0	14 750	9 750						24 500
		2024.157		Funcionamento dos Serviços - DMPD											2 125	2 125						4 250
		2024.157	1	Funcionamento dos Serviços - DMPD											2 125	2 125						4 250
07	001	2024.157	1	Equipamento administrativo	02 070109	O		100			0228	01/01/2024	31/12/2028	0	2 125	2 125						4 250
		2024.158		Funcionamento dos Serviços - DMSM											75 000	75 000						150 000
		2024.158	1	Funcionamento do serviços - DMSM											75 000	75 000						150 000
07	001	2024.158	1	Equipamento administrativo	02 070109	O		100			0220	01/01/2024	31/12/2028	0	75 000	75 000						150 000
		2024.159		Divulgação e promoção interna e externa da imagem do universo da CMP											500	500						1 000
		2024.159	1	Comunicação e promoção interna e externa da imagem do universo da CMP											500	500						1 000
07	001	2024.159	1	Outro	02 07011002	O		100			0202	01/01/2024	31/12/2025	0	500	500						1 000
		2024.160		Funcionamento dos serviços - DMEVGI											12 800		12 800	12 800	12 800	12 800	12 800	64 000
		2024.160	1	Funcionamento dos serviços - DMEVGI											12 800		12 800	12 800	12 800	12 800	12 800	64 000
07	001	2024.160	1	Equipamento administrativo	02 070109	O		100			0226	01/01/2024	31/12/2029	0	12 800		12 800	12 800	12 800	12 800	12 800	64 000
		2024.162		Funcionamento dos serviços - DMEc											10 000	10 000						20 000
		2024.162	1	Funcionamento dos serviços - DMEc											10 000	10 000						20 000
07	001	2024.162	1	Equipamento administrativo	02 070109	O		100			0227	01/01/2024	31/12/2028	0	10 000	10 000						20 000
		2024.163		Funcionamento dos serviços - DMM											25 600	15 000						40 600
		2024.163	1	Funcionamentos dos serviços - DMM											25 600	15 000						40 600
07	001	2024.163	1	Equipamento administrativo	02 070109	O		100			0208	01/01/2024	31/12/2028	0	25 000	15 000						40 000
07	001	2024.163	1	Outro	02 07011002	O		100			0208	01/01/2024	31/12/2028	0	500							500
07	001	2024.163	1	Ferramentas e utensílios	02 070111	O		100			0208	01/01/2024	31/12/2028	0	100							100
		2024.164		Funcionamento dos Serviços - DMSJ											6 500	6 500						13 000
		2024.164	1	Funcionamento dos serviços - DMSJ											6 500	6 500						13 000
07	001	2024.164	1	Equipamento administrativo	02 070109	O		100			0213	01/01/2024	31/12/2028	0	6 500	6 500						13 000
		2024.168		Funcionamento dos serviços											75 000	75 000	75 000	75 000				300 000

Município do Porto

Orçamento Inicial - Plano Plurianual de Investimentos do ano 2024

Valores em EUR

Obj.	Prog.	Projeto		Designação	Código Classificação Orçamental	Forma de Realiz.	Fontes Financiamento				Resp.	Datas		Fase de Exec.	Pagamentos						Total Previsto	
		Ano/Nº	Ação				RG	RP	UE	EMPR		Início	Fim		Realizado em Períodos Anteriores	Estimativa de Realização do Período t-1	Períodos Seguintes					
																	2024	2025	2026	2027		2028
		2024.168	1	Funcionamento dos serviços - RSB											75 000	75 000	75 000	75 000			300 000	
07	001	2024.168	1	Equipamento administrativo	02 070109	O		100		0212	01/01/2024	31/12/2028	0		75 000	75 000	75 000	75 000			300 000	
		2024.169		Funcionamento do DMF											9 000	8 000	8 000	8 000			33 000	
		2024.169	1	Funcionamento administrativo e técnico de suporte ao DMF											9 000	8 000	8 000	8 000			33 000	
07	001	2024.169	1	Equipamento administrativo	02 070109	O		100		0218	01/01/2024	31/12/2027	0		6 000	5 000	5 000	5 000			21 000	
07	001	2024.169	1	Outro	02 07011002	O		100		0218	01/01/2024	31/12/2027	0		3 000	3 000	3 000	3 000			12 000	
		2024.173		Aquisição de equipamento informático e de comunicações											1 027 779	2 383 180	2 358 580	2 358 580	2 358 580		10 486 699	
		2024.173	1	Equipamento de redes e de suporte aos SI											975 149	2 358 580	2 358 580	2 358 580	2 358 580		10 409 469	
07	001	2024.173	1	Equipamento de informática	02 070107	O		100		0210	01/01/2024	31/12/2028	0		975 149	2 358 580	2 358 580	2 358 580	2 358 580		10 409 469	
		2024.173	2	Equipamentos de voz											52 630	24 600					77 230	
07	001	2024.173	2	Outro	02 07011002	O		100		0210	01/01/2024	31/12/2028	0		52 630	24 600					77 230	
		2024.174		Licenciamento e manutenção de aplicações informáticas											2 089 650	2 545 228	2 545 228	2 545 228	2 545 228		12 270 562	
		2024.174	1	Licenciamento, desenvolvimento e manutenção de software											2 089 650	2 545 228	2 545 228	2 545 228	2 545 228		12 270 562	
07	001	2024.174	1	Software informático	02 070108	O		100		0210	01/01/2024	31/12/2028	0		2 089 650	2 545 228	2 545 228	2 545 228	2 545 228		12 270 562	
		2024.175		Funcionamento dos serviços - DMSI											65 000	65 000	7 500	7 500			145 000	
		2024.175	1	Funcionamento dos serviços - DMSI											7 500	7 500	7 500	7 500			30 000	
07	001	2024.175	1	Equipamento administrativo	02 070109	O		100		0210	01/01/2024	31/12/2028	0		5 000	5 000	5 000	5 000			20 000	
07	001	2024.175	1	Outros Investimentos	02 070115	O		100		0210	01/01/2024	31/12/2028	0		2 500	2 500	2 500	2 500			10 000	
		2024.175	2	Despesas Transversais											57 500	57 500					115 000	
07	001	2024.175	2	Outros Investimentos	02 070115	O		100		0210	01/01/2024	31/12/2028	0		57 500	57 500					115 000	
		2024.176		Reorganização e modernização dos serviços											40 680	51 000	5 000				96 680	
		2024.176	1	Funcionamento dos serviços - SMPC											40 680	51 000	5 000				96 680	
07	001	2024.176	1	Equipamento administrativo	02 070109	O		100		0224	01/01/2024	31/12/2027	0		6 000	6 000					12 000	
07	001	2024.176	1	Outro	02 07011002	O		100		0224	01/01/2024	31/12/2027	0		29 680	40 000					69 680	
07	001	2024.176	1	Ferramentas e utensílios	02 070111	O		100		0224	01/01/2024	31/12/2027	0		5 000	5 000	5 000				15 000	
		2024.177		Funcionamento dos serviços											17 000						17 000	
		2024.177	1	Funcionamento dos serviços - DMRF											17 000						17 000	
07	001	2024.177	1	Equipamento administrativo	02 070109	O		100		0204	01/01/2024	31/12/2028	0		17 000						17 000	
		2024.178		DomusSocial, EM											4 475 000	1 975 000	3 000 000				9 450 000	
		2024.178	1	DomusSocial, EM - Func. dos serviços											4 475 000	1 975 000	3 000 000				9 450 000	
07	001	2024.178	1	Instalações de serviços	02 07010301	E			100	0204	01/01/2024	31/12/2026	0		4 475 000	1 975 000	3 000 000				9 450 000	
		2024.181		GO Porto, EM											1 495 000	1 225 000	500 000	500 000	900 000		4 620 000	
		2024.181	1	GO Porto, EM - Func dos Serviços											1 495 000	1 225 000	500 000	500 000	900 000		4 620 000	

Município do Porto

Orçamento Inicial - Plano Plurianual de Investimentos do ano 2024

Valores em EUR

Obj.	Prog.	Projeto		Designação	Código Classificação Orçamental	Forma de Realiz.	Fontes Financiamento				Resp.	Datas		Fase de Exec.	Pagamentos						Total Previsto	
		Ano/Nº	Ação				RG	RP	UE	EMPR		Início	Fim		Realizado em Períodos Anteriores	Estimativa de Realização do Período t-1	Períodos Seguintes					
																	2024	2025	2026	2027		2028
07	001	2024.181	1	Instalações de serviços	02 07010301	E				100	0204	01/01/2024	31/12/2028	0	1 495 000	1 225 000	500 000	500 000	900 000		4 620 000	
		2024.182		Funcionamento dos serviços - DMDU											148 000	45 000					193 000	
		2024.182	1	Funcionamento dos serviços - DMDU											148 000	45 000					193 000	
07	001	2024.182	1	Equipamento administrativo	02 070109	O				100	0209	01/01/2024	31/12/2026	0	25 000	25 000					50 000	
07	001	2024.182	1	Outro	02 07011002	O				100	0209	01/01/2024	31/12/2026	0	123 000	20 000					143 000	
		2024.183		Funcionamento interno											13 500						13 500	
		2024.183	1	Funcionamento dos serviços - EM											13 500						13 500	
07	001	2024.183	1	Equipamento administrativo	02 070109	O				100	0201	01/01/2024	31/12/2028	0	13 500						13 500	
		2024.184		Funcionamento dos serviços											600	600					1 200	
		2024.184	1	Funcionamento dos serviços - DMPSQVJ											600	600					1 200	
07	001	2024.184	1	Equipamento administrativo	02 070109	O				100	0221	01/01/2024	31/12/2028	0	500	500					1 000	
07	001	2024.184	1	Outro	02 07011002	O				100	0221	01/01/2024	31/12/2028	0	100	100					200	
		2024.186		Funcionamento dos serviços - DepMEP											16 200	16 200					32 400	
		2024.186	1	Funcionamento dos serviços - DepMEP											16 200	16 200					32 400	
07	001	2024.186	1	Equipamento administrativo	02 070109	O				100	0230	01/01/2024	31/12/2028	0	15 000	15 000					30 000	
07	001	2024.186	1	Outro	02 07011002	O				100	0230	01/01/2024	31/12/2028	0	1 000	1 000					2 000	
07	001	2024.186	1	Ferramentas e utensílios	02 070111	O				100	0230	01/01/2024	31/12/2028	0	200	200					400	
		2024.187		Funcionamento dos serviços - DMTI											6 000	15 000					21 000	
		2024.187	1	Funcionamento dos serviços-DMTI											6 000	15 000					21 000	
07	001	2024.187	1	Equipamento administrativo	02 070109	O				100	0231	01/01/2024	01/01/2028	0	5 000	10 000					15 000	
07	001	2024.187	1	Outro	02 07011002	O				100	0231	01/01/2024	01/01/2028	0	1 000	5 000					6 000	

Total Geral: 127 642 464 167 049 424 125 744 339 80 144 840 40 843 345 501 037 541 925 449

100

O ÓRGÃO EXECUTIVO

Em ____ de _____ de _____

O ÓRGÃO DELIBERATIVO

Em ____ de _____ de _____

Porto.

ORÇAMENTO. 2024

Grandes Opções do Plano



Município do Porto

Orçamento Inicial - Grandes Opções do Plano do ano 2024

Valores em EUR

Obj.	Prog.	Projeto		Designação	Código Classificação Orçamental	Forma de Realiz.	Fontes Financiamento				Resp.	Datas		Fase de Exec.	Pagamentos						Total Previsto	
		Ano/Nº	Ação				RG	RP	UE	EMPR		Início	Fim		Realizado em Períodos Anteriores	Estimativa de Realização do Período t-1	Períodos Seguintes					
																	2024	2025	2026	2027		2028
01				Cultura e Património											17 881 937	28 093 419	10 253 050	7 973 051	133 000	1 968 000	66 302 457	
01	001			Apoio e Financiamento à criação contemporânea											198 000	198 000	123 000	123 000	123 000	1 968 000	2 733 000	
		2024.1		Fundação de Serralves											198 000	198 000	123 000	123 000	123 000	1 968 000	2 733 000	
		2024.1	1	Fundação de Serralves											198 000	198 000	123 000	123 000	123 000	1 968 000	2 733 000	
01	001	2024.1	1	Outros trabalhos especializados	02 020220	O				100	0206	01/01/2024	31/12/2044	0	123 000	123 000	123 000	123 000	123 000	1 968 000	2 583 000	
01	001	2024.1	1	Outras transferências	02 08070106	O				100	0206	01/01/2024	31/12/2044	0	75 000	75 000					150 000	
01	002			Equipamentos e programas municipais											17 683 937	27 895 419	10 130 050	7 850 051	10 000		63 569 457	
		2024.2		Promoção Cultural											2 573 545	4 538 000	130 050	130 051	10 000		7 381 646	
		2024.2	1	Produção Cultural											146 745	170 000	11 500	11 500	10 000		349 745	
01	002	2024.2	1	Prémios, condecorações e ofertas	02 020115	O				100	0206	01/01/2024	31/12/2028	0	10 000	12 000					22 000	
01	002	2024.2	1	Outros bens	02 020121	O				100	0206	01/01/2024	31/12/2028	0	1 000	1 000					2 000	
01	002	2024.2	1	Conservação de bens	02 020203	O				100	0206	01/01/2024	31/12/2028	0	60 000	60 000					120 000	
01	002	2024.2	1	Locação de outros bens	02 020208	O				100	0206	01/01/2024	31/12/2028	0	500	500					1 000	
01	002	2024.2	1	Transportes	02 020210	O				100	0206	01/01/2024	31/12/2028	0	1 500	1 500	1 500	1 500			6 000	
01	002	2024.2	1	Seguros	02 020212	O				100	0206	01/01/2024	31/12/2028	0	250	505					755	
01	002	2024.2	1	Deslocações e estadas	02 020213	O				100	0206	01/01/2024	31/12/2028	0	10 000	10 000	10 000	10 000	10 000		50 000	
01	002	2024.2	1	Estudos, pareceres, projetos e consultadoria	02 020214	O				100	0206	01/01/2024	31/12/2028	0	2 485	2 485					4 970	
01	002	2024.2	1	Serviços publicitários e promocionais	02 02021702	O				100	0206	01/01/2024	31/12/2028	0	10	10					20	
01	002	2024.2	1	Outros trabalhos especializados	02 020220	O				100	0206	01/01/2024	31/12/2028	0	30 000	40 000					70 000	
01	002	2024.2	1	Outros	02 02022502	O				100	0206	01/01/2024	31/12/2028	0	30 000	40 000					70 000	
01	002	2024.2	1	Direitos de autor	02 06020201	O				100	0206	01/01/2024	31/12/2028	0	1 000	2 000					3 000	
		2024.2	2	Exposições											222 500	250 000	22 750	22 750			518 000	
01	002	2024.2	2	Outras	02 02011603	O				100	0206	01/01/2024	31/12/2028	0	250	250					500	
01	002	2024.2	2	Outros bens	02 020121	O				100	0206	01/01/2024	31/12/2028	0	32 750	20 000					52 750	
01	002	2024.2	2	Conservação de bens	02 020203	O				100	0206	01/01/2024	31/12/2028	0	1 000	1 000					2 000	
01	002	2024.2	2	Locação de outros bens	02 020208	O				100	0206	01/01/2024	31/12/2028	0	22 500	20 000					42 500	
01	002	2024.2	2	Transportes	02 020210	O				100	0206	01/01/2024	31/12/2028	0	20 000	22 750	22 750	22 750			88 250	
01	002	2024.2	2	Seguros	02 020212	O				100	0206	01/01/2024	31/12/2028	0	5 000	5 000					10 000	
01	002	2024.2	2	Outros trabalhos especializados	02 020220	O				100	0206	01/01/2024	31/12/2028	0	80 000	100 000					180 000	
01	002	2024.2	2	Outros	02 02022502	O				100	0206	01/01/2024	31/12/2028	0	60 000	80 000					140 000	
01	002	2024.2	2	Outro	02 07011002	O				100	0206	01/01/2024	31/12/2028	0	1 000	1 000					2 000	
		2024.2	3	Apoios, Coproduções e Prémios											790 500	810 500					1 601 000	
01	002	2024.2	3	Outros trabalhos especializados	02 020220	O				100	0206	01/01/2024	31/12/2028	0	100 000	100 000					200 000	
01	002	2024.2	3	Outros	02 02022502	O				100	0206	01/01/2024	31/12/2028	0	500	500					1 000	

Município do Porto

Orçamento Inicial - Grandes Opções do Plano do ano 2024

Valores em EUR

Obj.	Prog.	Projeto		Designação	Código Classificação Orçamental	Forma de Realiz.	Fontes Financiamento				Resp.	Datas		Fase de Exec.	Pagamentos						Total Previsto	
		Ano/Nº	Ação				RG	RP	UE	EMPR		Início	Fim		Realizado em Períodos Anteriores	Estimativa de Realização do Período t-1	Períodos Seguintes					
																	2024	2025	2026	2027		2028
01	002	2024.2	3	Privadas	02 040102	0	100			0206	01/01/2024	31/12/2028	0	17 800							17 800	
01	002	2024.2	3	Outras ações de interesse cultural	02 0407010103	0	100			0206	01/01/2024	31/12/2028	0	672 200	710 000						1 382 200	
		2024.2	4	Feira do Livro										191 200	200 000	12 800	12 800			416 800		
01	002	2024.2	4	Outros bens	02 020121	0	100			0206	01/01/2024	31/12/2028	0	1 000	1 000					2 000		
01	002	2024.2	4	Locação de outros bens	02 020208	0	100			0206	01/01/2024	31/12/2028	0	5 000	12 000					17 000		
01	002	2024.2	4	Transportes	02 020210	0	100			0206	01/01/2024	31/12/2028	0	11 000	12 800	12 800	12 800			49 400		
01	002	2024.2	4	Representação dos serviços	02 020211	0	100			0206	01/01/2024	31/12/2028	0	1 000	1 000					2 000		
01	002	2024.2	4	Outros trabalhos especializados	02 020220	0	100			0206	01/01/2024	31/12/2028	0	120 000	120 000					240 000		
01	002	2024.2	4	Outros	02 02022502	0	100			0206	01/01/2024	31/12/2028	0	51 200	51 200					102 400		
01	002	2024.2	4	Direitos de autor	02 06020201	0	100			0206	01/01/2024	31/12/2028	0	2 000	2 000					4 000		
		2024.2	5	Novos Espaços Culturais										447 600	2 100 000	65 000	65 000			2 677 600		
01	002	2024.2	5	Outras	02 02011603	0	100			0206	01/01/2024	31/12/2028	0	50	1 000					1 050		
01	002	2024.2	5	Outros bens	02 020121	0	100			0206	01/01/2024	31/12/2028	0	12 500	25 000					37 500		
01	002	2024.2	5	Conservação de bens	02 020203	0	100			0206	01/01/2024	31/12/2028	0	100	25 000					25 100		
01	002	2024.2	5	Locação de outros bens	02 020208	0	100			0206	01/01/2024	31/12/2028	0	20 000	85 000					105 000		
01	002	2024.2	5	Transportes	02 020210	0	100			0206	01/01/2024	31/12/2028	0	25 000	65 000	65 000	65 000			220 000		
01	002	2024.2	5	Estudos, pareceres, projetos e consultadoria	02 020214	0	100			0206	01/01/2024	31/12/2028	0	14 950	105 000					119 950		
01	002	2024.2	5	Outros trabalhos especializados	02 020220	0	100			0206	01/01/2024	31/12/2028	0	50 000	1 021 000					1 071 000		
01	002	2024.2	5	Outros	02 02022502	0	100			0206	01/01/2024	31/12/2028	0	50 000	598 000					648 000		
01	002	2024.2	5	Equipamento administrativo	02 070109	0	100			0206	01/01/2024	31/12/2028	0	5 000	15 000					20 000		
01	002	2024.2	5	Outro	02 07011002	0	100			0206	01/01/2024	31/12/2028	0	270 000	160 000					430 000		
		2024.2	6	Comunicação Museus e Bibliotecas										105 000	170 000					275 000		
01	002	2024.2	6	Outros trabalhos especializados	02 020220	0	100			0206	01/01/2024	31/12/2028	0	75 000	130 000					205 000		
01	002	2024.2	6	Outros	02 02022502	0	100			0206	01/01/2024	31/12/2028	0	30 000	40 000					70 000		
		2024.2	7	Programação Musical e Performativa										95 500	120 000	1 000	1 000			217 500		
01	002	2024.2	7	Outras	02 02011603	0	100			0206	01/01/2024	31/12/2028	0	50	50					100		
01	002	2024.2	7	Outros bens	02 020121	0	100			0206	01/01/2024	31/12/2028	0	800	800					1 600		
01	002	2024.2	7	Locação de outros bens	02 020208	0	100			0206	01/01/2024	31/12/2028	0	8 000	10 000					18 000		
01	002	2024.2	7	Transportes	02 020210	0	100			0206	01/01/2024	31/12/2028	0	500	1 000	1 000	1 000			3 500		
01	002	2024.2	7	Séguros	02 020212	0	100			0206	01/01/2024	31/12/2028	0	150	150					300		
01	002	2024.2	7	Outros trabalhos especializados	02 020220	0	100			0206	01/01/2024	31/12/2028	0	40 000	62 000					102 000		
01	002	2024.2	7	Outros	02 02022502	0	100			0206	01/01/2024	31/12/2028	0	41 000	41 000					82 000		
01	002	2024.2	7	Outro	02 07011002	0	100			0206	01/01/2024	31/12/2028	0	5 000	5 000					10 000		
		2024.2	8	Projeto Editorial										166 000	220 000					386 000		
01	002	2024.2	8	Outros bens	02 020121	0	100			0206	01/01/2024	31/12/2028	0	1 000	500					1 500		
01	002	2024.2	8	Outros trabalhos especializados	02 020220	0	100			0206	01/01/2024	31/12/2028	0	130 000	180 000					310 000		
01	002	2024.2	8	Outros	02 02022502	0	100			0206	01/01/2024	31/12/2028	0	35 000	39 500					74 500		

Município do Porto

Orçamento Inicial - Grandes Opções do Plano do ano 2024

Valores em EUR

Obj.	Prog.	Projeto		Designação	Código Classificação Orçamental	Forma de Realiz.	Fontes Financiamento				Resp.	Datas		Fase de Exec.	Pagamentos						Total Previsto	
		Ano/Nº	Ação				RG	RP	UE	EMPR		Início	Fim		Realizado em Períodos Anteriores	Estimativa de Realização do Período t-1	Períodos Seguintes					
																	2024	2025	2026	2027		2028
		2024.2	9	Projeto Educativo											102 500	130 000	2 000	2 000			236 500	
01	002	2024.2	9	Outros bens	02 020121	O		100		0206	01/01/2024	31/12/2028	0		1 000	1 000					2 000	
01	002	2024.2	9	Transportes	02 020210	O		100		0206	01/01/2024	31/12/2028	0		1 500	2 000	2 000	2 000			7 500	
01	002	2024.2	9	Outros trabalhos especializados	02 020220	O		100		0206	01/01/2024	31/12/2028	0		60 000	65 000					125 000	
01	002	2024.2	9	Outros	02 0202502	O		100		0206	01/01/2024	31/12/2028	0		40 000	62 000					102 000	
		2024.2	10	Conversas e Programas Paralelos											26 000	35 000	5 000	5 001			71 001	
01	002	2024.2	10	Transportes	02 020210	O		100		0206	01/01/2024	31/12/2028	0		1 000	5 000	5 000	5 001			16 001	
01	002	2024.2	10	Outros trabalhos especializados	02 020220	O		100		0206	01/01/2024	31/12/2028	0		10 000	12 500					22 500	
01	002	2024.2	10	Outros	02 0202502	O		100		0206	01/01/2024	31/12/2028	0		15 000	17 500					32 500	
		2024.2	11	Coleção de Arte Municipal											202 000	202 500					404 500	
01	002	2024.2	11	Seguros	02 020212	O		100		0206	01/01/2024	31/12/2028	0		2 000	2 500					4 500	
01	002	2024.2	11	Artigos e objetos de valor	02 070112	O		100		0206	01/01/2024	31/12/2028	0		200 000	200 000					400 000	
		2024.2	12	Programação das Bibliotecas											78 000	130 000	10 000	10 000			228 000	
01	002	2024.2	12	Outros bens	02 020121	O		100		0206	01/01/2024	31/12/2028	0		1 000	1 000					2 000	
01	002	2024.2	12	Transportes	02 020210	O		100		0206	01/01/2024	31/12/2028	0		7 000	10 000	10 000	10 000			37 000	
01	002	2024.2	12	Outros trabalhos especializados	02 020220	O		100		0206	01/01/2024	31/12/2028	0		40 000	60 000					100 000	
01	002	2024.2	12	Outros	02 0202502	O		100		0206	01/01/2024	31/12/2028	0		30 000	59 000					89 000	
		2024.3		GO Porto, EM											3 252 000	11 250 000	10 000 000	7 720 000			32 222 000	
		2024.3	1	GO Porto, EM											3 227 000	11 250 000	10 000 000	7 720 000			32 197 000	
01	002	2024.3	1	Outros Investimentos	02 070115	E			100	0204	01/01/2024	31/12/2027	0		3 227 000	11 250 000	10 000 000	7 720 000			32 197 000	
		2024.3	2	Descentralização - Cultura - GO Porto, EM											25 000						25 000	
01	002	2024.3	2	Outros Investimentos	02 070115	E		100		0204	01/01/2024	31/12/2027	0		25 000						25 000	
		2024.4		ÁGORA EM, SA											11 858 392	12 107 419					23 965 811	
		2024.4	1	ÁGORA EM, SA											11 858 392	12 107 419					23 965 811	
01	002	2024.4	1	Outros	02 0202502	O		100		0204	01/01/2024	31/12/2025	0		4 216 480	4 305 027					8 521 507	
01	002	2024.4	1	ÁGORA, EM, SA	02 0501010106	O		100		0204	01/01/2024	31/12/2025	0		7 641 912	7 802 392					15 444 304	
02				Economia, pessoas e inovação											34 518 045	43 885 881	19 793 909	19 724 881	18 443 270		136 365 986	
02	001			Consolidação da estratégia económica da cidade											6 739 785	12 779 305	202 609	96 025	60 300		19 878 024	
		2024.5		Fomentar a Transição Digital e a Inovação das Atividades Económicas											51 565	58 020					109 585	
		2024.5	1	Shop in Porto											7 965	4 920					12 885	
02	001	2024.5	1	Outros trabalhos especializados	02 020220	O		100		0215	01/01/2024	31/12/2025	0		3 045						3 045	
02	001	2024.5	1	Outros	02 0202502	O		100		0215	01/01/2024	31/12/2025	0		4 920	4 920					9 840	
		2024.5	2	Sistema Integrado de Gestão da Informação e Procedimentos do Alojamento Local											15 500						15 500	

Município do Porto

Orçamento Inicial - Grandes Opções do Plano do ano 2024

Valores em EUR

Obj.	Prog.	Projeto		Designação	Código Classificação o Orçamental	Forma de Realiz.	Fontes Financiamento				Datas		Fase de Exec.	Pagamentos						Total Previsto			
		Ano/Nº	Ação				RG	RP	UE	EMPR	Resp.	Início		Fim	Realizado em Períodos Anteriores	Estimativa de Realização do Período t-1	Períodos Seguintes						
																	2024	2025	2026		2027	2028	2029 e seg.
02	001	2024.5	2	Outros trabalhos especializados	02 020220	O		100			0215	01/01/2024	31/12/2025	0		15 000							15 000
02	001	2024.5	2	Outros	02 02022502	O		100			0215	01/01/2024	31/12/2025	0		500							500
		2024.5	3	Sistema Integrado de Gestão da Informação da Zona da Movida do Porto												25 100	50 100						75 200
02	001	2024.5	3	Outros trabalhos especializados	02 020220	O		100			0215	01/01/2024	31/12/2025	0		25 000	50 000						75 000
02	001	2024.5	3	Outros	02 02022502	O		100			0215	01/01/2024	31/12/2025	0		100	100						200
		2024.5	4	Plataforma de Gestão das Feiras e Mercados												3 000	3 000						6 000
02	001	2024.5	4	Outros trabalhos especializados	02 020220	O		100			0215	01/01/2024	31/12/2025	0		3 000	3 000						6 000
		2024.6		Apoiar a Salvaguarda e a Sustentabilidade Económica de Atividades												540 924	552 500						1 093 424
		2024.6	1	Porto de Tradição												540 924	552 500						1 093 424
02	001	2024.6	1	Outros trabalhos especializados	02 020220	O		100			0215	01/01/2024	31/12/2025	0		15 424	27 000						42 424
02	001	2024.6	1	Outros	02 02022502	O		100			0215	01/01/2024	31/12/2025	0		500	500						1 000
02	001	2024.6	1	Transferências diversas	02 08010202	O		100			0215	01/01/2024	31/12/2025	0		525 000	525 000						1 050 000
		2024.7		Promoção do Comércio Tradicional e de Proximidade												6 581							6 581
		2024.7	1	Material Temático												6 581							6 581
02	001	2024.7	1	Outros trabalhos especializados	02 020220	O		100			0215	01/01/2024	31/12/2024	0		6 581							6 581
		2024.8		Estimular a Contemporaneidade e a Atratividade das Atividades Económicas												125 941	285 341						411 282
		2024.8	1	Comércio Fora do Sítio												28 879	58 879						87 758
02	001	2024.8	1	Locação de outros bens	02 020208	O		100			0215	01/01/2024	31/12/2025	0		5 829	5 829						11 658
02	001	2024.8	1	Outros trabalhos especializados	02 020220	O		100			0215	01/01/2024	31/12/2025	0		10 000	40 000						50 000
02	001	2024.8	1	Outros	02 02022502	O		100			0215	01/01/2024	31/12/2025	0		12 800	12 800						25 600
02	001	2024.8	1	Direitos de autor	02 06020201	O		100			0215	01/01/2024	31/12/2025	0		250	250						500
		2024.8	2	Material promocional temático - Comércio												12 038	22 038						34 076
02	001	2024.8	2	Outros trabalhos especializados	02 020220	O		100			0215	01/01/2024	31/12/2025	0		11 538	21 538						33 076
02	001	2024.8	2	Outros	02 02022502	O		100			0215	01/01/2024	31/12/2025	0		500	500						1 000
		2024.8	3	Concurso de Montras												17 974	17 974						35 948
02	001	2024.8	3	Prémios, condecorações e ofertas	02 020115	O		100			0215	01/01/2024	31/12/2025	0		465	465						930
02	001	2024.8	3	Outros trabalhos especializados	02 020220	O		100			0215	01/01/2024	31/12/2025	0		9 279	9 279						18 558
02	001	2024.8	3	Outros	02 02022502	O		100			0215	01/01/2024	31/12/2025	0		1 230	1 230						2 460
02	001	2024.8	3	Apoios diversos de interesse turístico	02 0407010302	O		100			0215	01/01/2024	31/12/2025	0		7 000	7 000						14 000
		2024.8	4	Programas de dinamização artística das Feiras e Mercados												18 750	22 750						41 500
02	001	2024.8	4	Prémios, condecorações e ofertas	02 020115	O		100			0215	01/01/2024	31/12/2025	0		350	350						700
02	001	2024.8	4	Outros trabalhos especializados	02 020220	O		100			0215	01/01/2024	31/12/2025	0		8 000	12 000						20 000
02	001	2024.8	4	Outros	02 02022502	O		100			0215	01/01/2024	31/12/2025	0		1 400	1 400						2 800
02	001	2024.8	4	Apoios diversos de interesse turístico	02 0407010302	O		100			0215	01/01/2024	31/12/2025	0		9 000	9 000						18 000
		2024.8	5	Estratégia para a Gestão da Zona da Movida do Porto												10 100	50 100						60 200

Município do Porto

Orçamento Inicial - Grandes Opções do Plano do ano 2024

Valores em EUR

Obj.	Prog.	Projeto		Designação	Código Classificação Orçamental	Forma de Realiz.	Fontes Financiamento				Resp.	Datas		Fase de Exec.	Pagamentos						Total Previsto		
		Ano/Nº	Ação				RG	RP	UE	EMPR		Início	Fim		Realizado em Períodos Anteriores	Estimativa de Realização do Período t-1	Períodos Seguintes						
																	2024	2025	2026	2027		2028	2029 e seg.
02	001	2024.8	5	Outros trabalhos especializados	02 020220	O		100			0215	01/01/2024	31/12/2025	0	10 000	50 000							60 000
02	001	2024.8	5	Outros	02 02022502	O		100			0215	01/01/2024	31/12/2025	0	100	100							200
		2024.8	6	Modernização das estruturas de suporte das Feiras e Mercados											38 200	113 600						151 800	
02	001	2024.8	6	Locação de outros bens	02 020208	O		100			0215	01/01/2024	31/12/2025	0	32 000	102 000							134 000
02	001	2024.8	6	Outros trabalhos especializados	02 020220	O		100			0215	01/01/2024	31/12/2025	0	6 100	11 500							17 600
02	001	2024.8	6	Outros	02 02022502	O		100			0215	01/01/2024	31/12/2025	0	100	100							200
		2024.9		Fomentar a Transição Digital e a Inovação das Atividades Económicas											291 353	394 775						686 128	
		2024.9	1	Bairros Comerciais Digitais (Bombar da Digital, Baixa Digital) Ação Financiada											291 353	394 775						686 128	
02	001	2024.9	1	Outros trabalhos especializados	02 020220	O			100		0215	01/01/2024	31/12/2025	0	290 853	394 275							685 128
02	001	2024.9	1	Outros	02 02022502	O			100		0215	01/01/2024	31/12/2025	0	500	500							1 000
		2024.10		Gerar Informação e Conhecimento para a Decisão e a Ação											73 385	326 812						400 197	
		2024.10	1	Observatório do Comércio											10 500	50 500						61 000	
02	001	2024.10	1	Outros trabalhos especializados	02 020220	O		100			0215	01/01/2024	31/12/2025	0	10 000	50 000							60 000
02	001	2024.10	1	Outros	02 02022502	O		100			0215	01/01/2024	31/12/2025	0	500	500							1 000
		2024.10	2	Manuais de suporte à atividade											11 000	21 000						32 000	
02	001	2024.10	2	Outros trabalhos especializados	02 020220	O		100			0215	01/01/2024	31/12/2025	0	10 000	20 000							30 000
02	001	2024.10	2	Outros	02 02022502	O		100			0215	01/01/2024	31/12/2025	0	1 000	1 000							2 000
		2024.10	3	Fórum Internacional do Comércio											26 000	151 000						177 000	
02	001	2024.10	3	Outros trabalhos especializados	02 020220	O		100			0215	01/01/2024	31/12/2025	0	25 000	150 000							175 000
02	001	2024.10	3	Outros	02 02022502	O		100			0215	01/01/2024	31/12/2025	0	1 000	1 000							2 000
		2024.10	4	Gestão da informação estatística relativa ao Marketplace do Alojamento Local											10 285	43 712						53 997	
02	001	2024.10	4	Outros trabalhos especializados	02 020220	O		100			0215	01/01/2024	31/12/2025	0	9 785	43 212							52 997
02	001	2024.10	4	Outros	02 02022502	O		100			0215	01/01/2024	31/12/2025	0	500	500							1 000
		2024.10	5	Estudos Económicos sobre as Feiras e Mercados											5 500	10 500						16 000	
02	001	2024.10	5	Outros trabalhos especializados	02 020220	O		100			0215	01/01/2024	31/12/2025	0	5 000	10 000							15 000
02	001	2024.10	5	Outros	02 02022502	O		100			0215	01/01/2024	31/12/2025	0	500	500							1 000
		2024.10	6	Estudos sobre a Economia da Noite											10 100	50 100						60 200	
02	001	2024.10	6	Outros trabalhos especializados	02 020220	O		100			0215	01/01/2024	31/12/2025	0	10 000	50 000							60 000
02	001	2024.10	6	Outros	02 02022502	O		100			0215	01/01/2024	31/12/2025	0	100	100							200
		2024.11		Contribuir para a Capacitação dos Agentes Económicos											30 927	75 927						106 854	
		2024.11	1	Programa anual de formação para comerciantes											22 927	67 927						90 854	
02	001	2024.11	1	Outros trabalhos especializados	02 020220	O		100			0215	01/01/2024	31/12/2025	0	13 619	58 619							72 238
02	001	2024.11	1	Outros	02 02022502	O		100			0215	01/01/2024	31/12/2025	0	9 308	9 308							18 616
		2024.11	2	Programa anual de formação para feirantes, comerciantes e artesãos											3 000	3 000						6 000	

Município do Porto

Orçamento Inicial - Grandes Opções do Plano do ano 2024

Valores em EUR

Obj.	Prog.	Projeto		Designação	Código Classificação o Orçamental	Forma de Realiz.	Fontes Financiamento				Resp.	Datas		Fase de Exec.	Pagamentos						Total Previsto		
		Ano/Nº	Ação				RG	RP	UE	EMPR		Início	Fim		Realizado em Períodos Anteriores	Estimativa de Realização do Período t-1	Períodos Seguintes						
																	2024	2025	2026	2027		2028	2029 e seg.
02	001	2024.11	2	Outros trabalhos especializados	02 020220	O		100			0215	01/01/2024	31/12/2025	0	2 500	2 500							5 000
02	001	2024.11	2	Outros	02 02022502	O		100			0215	01/01/2024	31/12/2025	0	500	500							1 000
		2024.11	3	Programa anual de formação para agentes da Economia da Noite											5 000	5 000							10 000
02	001	2024.11	3	Outros trabalhos especializados	02 020220	O		100			0215	01/01/2024	31/12/2025	0	4 900	4 900							9 800
02	001	2024.11	3	Outros	02 02022502	O		100			0215	01/01/2024	31/12/2025	0	100	100							200
		2024.12		Contribuir para a Divulgação e a Promoção das Atividades Económicas											19 407	40 995							60 402
		2024.12	1	Comunicação direta com comerciantes											5 362	18 950							24 312
02	001	2024.12	1	Outros trabalhos especializados	02 020220	O		100			0215	01/01/2024	31/12/2025	0	4 862	18 450							23 312
02	001	2024.12	1	Outros	02 02022502	O		100			0215	01/01/2024	31/12/2025	0	500	500							1 000
		2024.12	2	Divulgação e comunicação externa - Comércio											6 500	11 500							18 000
02	001	2024.12	2	Outros trabalhos especializados	02 020220	O		100			0215	01/01/2024	31/12/2025	0	6 000	11 000							17 000
02	001	2024.12	2	Outros	02 02022502	O		100			0215	01/01/2024	31/12/2025	0	500	500							1 000
		2024.12	3	Comunicação das Feiras e Mercados do Porto											7 545	10 545							18 090
02	001	2024.12	3	Outros trabalhos especializados	02 020220	O		100			0215	01/01/2024	31/12/2025	0	7 445	10 445							17 890
02	001	2024.12	3	Outros	02 02022502	O		100			0215	01/01/2024	31/12/2025	0	100	100							200
		2024.13		Desenvolver Novas Centralidades Urbanas											25 523	143 580							169 103
		2024.13	1	Instalação Artística de Rua											11 100	111 100							122 200
02	001	2024.13	1	Outros trabalhos especializados	02 020220	O		100			0215	01/01/2024	31/12/2025	0	11 000	111 000							122 000
02	001	2024.13	1	Outros	02 02022502	O		100			0215	01/01/2024	31/12/2025	0	100	100							200
		2024.13	2	Intervenções Estruturais em Ruas Comerciais											14 423	32 480							46 903
02	001	2024.13	2	Outros trabalhos especializados	02 020220	O		100			0215	01/01/2024	31/12/2025	0	13 923	31 980							45 903
02	001	2024.13	2	Outros	02 02022502	O		100			0215	01/01/2024	31/12/2025	0	500	500							1 000
		2024.14		Fortalecer o Ecossistema Local das Atividades Económicas											12 793	32 793							45 586
		2024.14	1	Plano de Atividades do Mediador de Alojamento Local											12 793	32 793							45 586
02	001	2024.14	1	Outros trabalhos especializados	02 020220	O		100			0215	01/01/2024	31/12/2025	0	12 293	32 293							44 586
02	001	2024.14	1	Outros	02 02022502	O		100			0215	01/01/2024	31/12/2025	0	500	500							1 000
		2024.15		Aprofundar Apoios e Parcerias											6 100	12 100							18 200
		2024.15	1	Relação Atividades Económicas / Cidade											6 100	12 100							18 200
02	001	2024.15	1	Outros trabalhos especializados	02 020220	O		100			0215	01/01/2024	31/12/2025	0	5 500	11 500							17 000
02	001	2024.15	1	Outros	02 02022502	O		100			0215	01/01/2024	31/12/2025	0	500	500							1 000
02	001	2024.15	1	Privadas	02 040102	O		100			0215	01/01/2024	31/12/2025	0	100	100							200
		2024.16		Conciliação de Usos e Interesses											39 500	39 500							79 000
		2024.16	1	Centro de informação de Consumo e Arbitragem do Porto - CICAP											36 900	36 900							73 800
02	001	2024.16	1	Transferências diversas	02 0407011002	O		100			0215	01/01/2024	31/12/2025	0	36 900	36 900							73 800

Município do Porto

Orçamento Inicial - Grandes Opções do Plano do ano 2024

Valores em EUR

Obj.	Prog.	Projeto		Designação	Código Classificação Orçamental	Forma de Realiz.	Fontes Financiamento				Resp.	Datas		Fase de Exec.	Pagamentos						Total Previsto		
							RG	RP	UE	EMPR		Início	Fim		Realizado em Períodos Anteriores	Estimativa de Realização do Período t-1	Períodos Seguintes						
		2024	2025														2026	2027	2028	2029 e seg.			
		Ano/Nº	Ação																				
		2024.16	2	Plano de Sensibilização - Zona da Movida													2 600	2 600					5 200
02	001	2024.16	2	Outros trabalhos especializados	02 020220	O		100		0215	01/01/2024	31/12/2025	0				2 500	2 500					5 000
02	001	2024.16	2	Outros	02 02022502	O		100		0215	01/01/2024	31/12/2025	0				100	100					200
		2024.17		GO Porto, EM													1 890 000	4 572 500	10 000	10 000	10 000		6 492 500
		2024.17	1	GO Porto, EM													1 890 000	4 572 500	10 000	10 000	10 000		6 492 500
02	001	2024.17	1	Mercados e instalações de fiscalização sanitária	02 07010303	E			100	0204	01/01/2024	31/12/2028	0				1 890 000	4 572 500	10 000	10 000	10 000		6 492 500
		2024.18		Valorizar o legado e o património identitário da cidade													20 013						20 013
		2024.18	1	Porto de Tradição													20 013						20 013
02	001	2024.18	1	Outros trabalhos especializados	02 020220	O		100		0215	01/01/2024	31/12/2024	0				20 013						20 013
		2024.19		Promover a transição digital e a inovação nos serviços - AL													4 285						4 285
		2024.19	1	Gestão da informação estatística relativa ao Marketplace do Alojamento Local													4 285						4 285
02	001	2024.19	1	Outros trabalhos especializados	02 020220	O		100		0215	01/01/2024	31/12/2028	0				4 285						4 285
		2024.20		Talento e Empregabilidade													476 445	1 406 806	131 184	24 600	12 300		2 051 335
		2024.20	1	Promoção do Talento e Empregabilidade													476 445	1 406 806	131 184	24 600	12 300		2 051 335
02	001	2024.20	1	Locação de outros bens	02 020208	O		100		0227	01/01/2024	31/12/2028	0				35 362	70 725					106 087
02	001	2024.20	1	Comunicações	02 020209	O		100		0227	01/01/2024	31/12/2028	0				12 300	12 300					24 600
02	001	2024.20	1	Transportes	02 020210	O		100		0227	01/01/2024	31/12/2028	0				12 300	12 300	12 300	12 300			49 200
02	001	2024.20	1	Seguros	02 020212	O		100		0227	01/01/2024	31/12/2028	0				1 230	1 230					2 460
02	001	2024.20	1	Deslocações e estadas	02 020213	O		100		0227	01/01/2024	31/12/2028	0				4 305	12 300	12 300	12 300	12 300		53 505
02	001	2024.20	1	Estudos, pareceres, projetos e consultadoria	02 020214	O		100		0227	01/01/2024	31/12/2028	0				30 442	55 350					85 792
02	001	2024.20	1	Seminários, exposições e similares	02 020216	O		100		0227	01/01/2024	31/12/2028	0				5 830	12 300					18 130
02	001	2024.20	1	Serviços publicitários e promocionais	02 02021702	O		100		0227	01/01/2024	31/12/2028	0				23 063	30 750					53 813
02	001	2024.20	1	Outros trabalhos especializados	02 020220	O		100		0227	01/01/2024	31/12/2028	0				240 863	1 088 801	106 584				1 436 248
02	001	2024.20	1	Outros	02 02022502	O		100		0227	01/01/2024	31/12/2028	0				30 750	30 750					61 500
02	001	2024.20	1	Privadas	02 040102	O		100		0227	01/01/2024	31/12/2028	0				80 000	80 000					160 000
		2024.21		Empreendedorismo													250 922	380 240	10 000	10 000	10 000		661 162
		2024.21	1	Promoção e Capacitação do Ecosistema Empreendedor													250 922	380 240	10 000	10 000	10 000		661 162
02	001	2024.21	1	Locação de outros bens	02 020208	O		100		0227	01/01/2024	31/12/2028	0				18 530	27 060					45 590
02	001	2024.21	1	Deslocações e estadas	02 020213	O		100		0227	01/01/2024	31/12/2028	0				3 500	10 000	10 000	10 000	10 000		43 500
02	001	2024.21	1	Estudos, pareceres, projetos e consultadoria	02 020214	O		100		0227	01/01/2024	31/12/2028	0				43 863	61 500					105 363
02	001	2024.21	1	Seminários, exposições e similares	02 020216	O		100		0227	01/01/2024	31/12/2028	0				11 070	24 600					35 670
02	001	2024.21	1	Serviços publicitários e promocionais	02 02021702	O		100		0227	01/01/2024	31/12/2028	0				41 512	55 350					96 862
02	001	2024.21	1	Outros trabalhos especializados	02 020220	O		100		0227	01/01/2024	31/12/2028	0				131 447	200 730					332 177
02	001	2024.21	1	Outros	02 02022502	O		100		0227	01/01/2024	31/12/2028	0				1 000	1 000					2 000

Município do Porto

Orçamento Inicial - Grandes Opções do Plano do ano 2024

Valores em EUR

Obj.	Prog.	Projeto		Designação	Código Classificação Orçamental	Forma de Realiz.	Fontes Financiamento				Datas		Fase de Exec.	Pagamentos						Total Previsto			
		Ano/Nº	Ação				RG	RP	UE	EMPR	Resp.	Início		Fim	Realizado em Períodos Anteriores	Estimativa de Realização do Período t-1	Períodos Seguintes						
																	2024	2025	2026		2027	2028	2029 e seg.
		2024.22		GIEE										284 687	392 374	18 000	18 000	18 000		731 061			
		2024.22	1	Informação e Estudos Estratégicos										284 687	392 374	18 000	18 000	18 000		731 061			
02	001	2024.22	1	Deslocações e estadas	02 020213	O		100		0227	01/01/2024	31/12/2028	0	5 250	18 000	18 000	18 000	18 000	18 000		77 250		
02	001	2024.22	1	Estudos, pareceres, projetos e consultadoria	02 020214	O		100		0227	01/01/2024	31/12/2028	0	74 415	275 520						349 935		
02	001	2024.22	1	Serviços publicitários e promocionais	02 02021702	O		100		0227	01/01/2024	31/12/2028	0	16 605							16 605		
02	001	2024.22	1	Outros trabalhos especializados	02 020220	O		100		0227	01/01/2024	31/12/2028	0	184 417	92 854						277 271		
02	001	2024.22	1	Outros	02 02022502	O		100		0227	01/01/2024	31/12/2028	0	4 000	6 000						10 000		
		2024.23		Dinamização Económica e Atração de Investimento										353 624	385 544	10 000	10 000	10 000		769 168			
		2024.23	1	Dinamização e Atração de Investimento										345 956	385 544	10 000	10 000	10 000		761 500			
02	001	2024.23	1	Deslocações e estadas	02 020213	O		100		0227	01/01/2024	31/12/2028	0	4 245	10 000	10 000	10 000	10 000	10 000		44 245		
02	001	2024.23	1	Estudos, pareceres, projetos e consultadoria	02 020214	O		100		0227	01/01/2024	31/12/2028	0	102 998	162 668						265 666		
02	001	2024.23	1	Serviços publicitários e promocionais	02 02021702	O		100		0227	01/01/2024	31/12/2028	0	65 655	67 860						133 515		
02	001	2024.23	1	Outros trabalhos especializados	02 020220	O		100		0227	01/01/2024	31/12/2028	0	160 758	132 716						293 474		
02	001	2024.23	1	Outros	02 02022502	O		100		0227	01/01/2024	31/12/2028	0	12 300	12 300						24 600		
		2024.23	2	Estudos estratégicos										7 668							7 668		
02	001	2024.23	2	Outros trabalhos especializados	02 020220	O		100		0227	01/01/2024	31/12/2028	0	7 668							7 668		
		2024.24		Talento, Emprego e Competências										19 304							19 304		
		2024.24	1	Porto Talent Office										19 304							19 304		
02	001	2024.24	1	Outros trabalhos especializados	02 020220	O		100		0227	01/01/2024	31/12/2024	0	19 304							19 304		
		2024.25		Promoção Económica da Cidade										477 840	378 498						856 338		
		2024.25	1	Cooperação e Relações Económicas										477 840	378 498						856 338		
02	001	2024.25	1	Outros bens	02 020121	O		100		0227	01/01/2024	31/12/2025	0	500							500		
02	001	2024.25	1	Locação de outros bens	02 020208	O		100		0227	01/01/2024	31/12/2025	0	46 107							46 107		
02	001	2024.25	1	Serviços publicitários e promocionais	02 02021702	O		100		0227	01/01/2024	31/12/2025	0	3 945							3 945		
02	001	2024.25	1	Outros trabalhos especializados	02 020220	O		100		0227	01/01/2024	31/12/2025	0	266 523	227 533						494 056		
02	001	2024.25	1	Outros	02 02022502	O		100		0227	01/01/2024	31/12/2025	0	61 500	49 200						110 700		
02	001	2024.25	1	Transferências diversas	02 0407011002	O		100		0227	01/01/2024	31/12/2025	0	99 265	101 765						201 030		
		2024.26		Internacionalização da Marca Porto.										411 377	849 000	21 225	21 225				1 302 827		
		2024.26	1	Criação de parcerias e redes de cooperação internacional										119 000	469 000	11 725	11 725				611 450		
02	001	2024.26	1	Locação de outros bens	02 020208	O		100		0231	01/01/2024	31/12/2027	0	9 750	11 725						21 475		
02	001	2024.26	1	Transportes	02 020210	O		100		0231	01/01/2024	31/12/2027	0	9 750	11 725	11 725	11 725				44 925		
02	001	2024.26	1	Outros trabalhos especializados	02 020220	O		100		0231	01/01/2024	31/12/2027	0	80 000	422 100						502 100		
02	001	2024.26	1	Outros	02 02022502	O		100		0231	01/01/2024	31/12/2027	0	19 500	23 450						42 950		
		2024.26	2	Promoção de estratégias de digitalização e comunicação										40 494	80 000	2 000	2 000				124 494		
02	001	2024.26	2	Locação de outros bens	02 020208	O		100		0231	01/01/2024	31/12/2027	0	2 118	2 000						4 118		

Município do Porto

Orçamento Inicial - Grandes Opções do Plano do ano 2024

Valores em EUR

Obj.	Prog.	Projeto		Designação	Código Classificação Orçamental	Forma de Realiz.	Fontes Financiamento				Resp.	Datas		Fase de Exec.	Pagamentos						Total Previsto	
		Ano/Nº	Ação				RG	RP	UE	EMPR		Início	Fim		Realizado em Períodos Anteriores	Estimativa de Realização do Período t-1	Períodos Seguintes					
																	2024	2025	2026	2027		2028
02	001	2024.26	2	Transportes	02 020210	O	100				0231	01/01/2024	31/12/2027	0	2 118	2 000	2 000	2 000			8 118	
02	001	2024.26	2	Outros trabalhos especializados	02 020220	O	100				0231	01/01/2024	31/12/2027	0	32 022	72 000					104 022	
02	001	2024.26	2	Outros	02 02022502	O	100				0231	01/01/2024	31/12/2027	0	4 236	4 000					8 236	
		2024.26	3	Apoio à participação em eventos nacionais e internacionais											211 883	220 000	5 500	5 500			442 883	
02	001	2024.26	3	Locação de outros bens	02 020208	O	100				0231	01/01/2024	31/12/2027	0	5 375	5 500					10 875	
02	001	2024.26	3	Transportes	02 020210	O	100				0231	01/01/2024	31/12/2027	0	5 375	5 500	5 500	5 500			21 875	
02	001	2024.26	3	Outros trabalhos especializados	02 020220	O	100				0231	01/01/2024	31/12/2027	0	2 258	5 500					7 758	
02	001	2024.26	3	Outros	02 02022502	O	100				0231	01/01/2024	31/12/2027	0	5 375	5 500					10 875	
02	001	2024.26	3	Privadas	02 040102	O	100				0231	01/01/2024	31/12/2027	0	193 500	198 000					391 500	
		2024.26	4	Envolvimento da comunidade local e apoio à comunidade internacional											40 000	80 000	2 000	2 000			124 000	
02	001	2024.26	4	Locação de outros bens	02 020208	O	100				0231	01/01/2024	31/12/2027	0	2 500	2 000					4 500	
02	001	2024.26	4	Transportes	02 020210	O	100				0231	01/01/2024	31/12/2027	0	2 500	2 000	2 000	2 000			8 500	
02	001	2024.26	4	Outros trabalhos especializados	02 020220	O	100				0231	01/01/2024	31/12/2027	0	30 000	72 000					102 000	
02	001	2024.26	4	Outros	02 02022502	O	100				0231	01/01/2024	31/12/2027	0	5 000	4 000					9 000	
		2024.27		Acolhimento e Comercialização											456 208	780 000					1 236 208	
		2024.27	1	Serviços de Acolhimento e Promoção - Contrato ATP											456 208	780 000					1 236 208	
02	001	2024.27	1	Outros trabalhos especializados	02 020220	O	100				0231	01/01/2024	31/12/2025	0	456 208	780 000					1 236 208	
		2024.28		Promoção do Turismo no Porto											704 032	1 336 000					2 040 032	
		2024.28	1	Ações Complementares de Turismo											293 074	615 000					908 074	
02	001	2024.28	1	Prémios, condecorações e ofertas	02 020115	O	100				0231	01/01/2024	31/12/2025	0	9 500	40 000					49 500	
02	001	2024.28	1	Outros trabalhos especializados	02 020220	O	100				0231	01/01/2024	31/12/2025	0	180 000	472 500					652 500	
02	001	2024.28	1	Outros	02 02022502	O	100				0231	01/01/2024	31/12/2025	0	26 787	26 250					53 037	
02	001	2024.28	1	Privadas	02 040102	O	100				0231	01/01/2024	31/12/2025	0	50 000	50 000					100 000	
02	001	2024.28	1	Outro	02 07011002	O	100				0231	01/01/2024	31/12/2025	0	26 787	26 250					53 037	
		2024.28	2	Identidade Visual Turismo do Porto											173 798	455 000					628 798	
02	001	2024.28	2	Locação de outros bens	02 020208	O	100				0231	01/01/2024	31/12/2025	0	18 250	16 750					35 000	
02	001	2024.28	2	Outros trabalhos especializados	02 020220	O	100				0231	01/01/2024	31/12/2025	0	132 031	415 500					547 531	
02	001	2024.28	2	Outros	02 02022502	O	100				0231	01/01/2024	31/12/2025	0	23 517	22 750					46 267	
		2024.28	3	Plataforma para lojas de turismo - TPNP, ER											8 000	8 000					16 000	
02	001	2024.28	3	Apoios diversos de interesse turístico	02 0407010302	O	100				0231	01/01/2024	31/12/2025	0	8 000	8 000					16 000	
		2024.28	4	Promoção Externa do Destino - ATP.AR											180 000	180 000					360 000	
02	001	2024.28	4	Apoios diversos de interesse turístico	02 0407010302	O	100				0231	01/01/2024	31/12/2025	0	180 000	180 000					360 000	
		2024.28	5	Great Wine Capitals											49 160	78 000					127 160	
02	001	2024.28	5	Prémios, condecorações e ofertas	02 020115	O	100				0231	01/01/2024	31/12/2025	0	500	1 500					2 000	
02	001	2024.28	5	Locação de outros bens	02 020208	O	100				0231	01/01/2024	31/12/2025	0	3 000	3 000					6 000	

Município do Porto

Orçamento Inicial - Grandes Opções do Plano do ano 2024

Valores em EUR

Obj.	Prog.	Projeto		Designação	Código Classificação ou Orçamental	Forma de Realiz.	Fontes Financiamento				Resp.	Datas		Fase de Exec.	Pagamentos						Total Previsto	
		Ano/Nº	Ação				RG	RP	UE	EMPR		Início	Fim		Realizado em Períodos Anteriores	Estimativa de Realização do Período t-1	Períodos Seguintes					
																	2024	2025	2026	2027		2028
02	001	2024.28	5	Transportes	02 020210	O		100		0231	01/01/2024	31/12/2025	0	3 000	3 000						6 000	
02	001	2024.28	5	Outros trabalhos especializados	02 020220	O		100		0231	01/01/2024	31/12/2025	0	20 160	48 000						68 160	
02	001	2024.28	5	Outros	02 02022502	O		100		0231	01/01/2024	31/12/2025	0	4 500	4 500						9 000	
02	001	2024.28	5	Apoios diversos de interesse turístico	02 0407010302	O		100		0231	01/01/2024	31/12/2025	0	18 000	18 000						36 000	
		2024.29		Qualificação da Oferta Turística										83 650	160 000						243 650	
		2024.29	1	Programa Confiança Porto_Qualificação Alojamento										9 560	20 000						29 560	
02	001	2024.29	1	Locação de outros bens	02 020208	O		100		0231	01/01/2024	31/12/2025	0	1 000	1 000						2 000	
02	001	2024.29	1	Outros trabalhos especializados	02 020220	O		100		0231	01/01/2024	31/12/2025	0	7 560	18 000						25 560	
02	001	2024.29	1	Outros	02 02022502	O		100		0231	01/01/2024	31/12/2025	0	1 000	1 000						2 000	
		2024.29	2	Programa Confiança Porto-Qualificação Circuitos Turísticos Pedestres										14 340	20 000						34 340	
02	001	2024.29	2	Locação de outros bens	02 020208	O		100		0231	01/01/2024	31/12/2025	0	1 500	1 000						2 500	
02	001	2024.29	2	Outros trabalhos especializados	02 020220	O		100		0231	01/01/2024	31/12/2025	0	11 340	18 000						29 340	
02	001	2024.29	2	Outros	02 02022502	O		100		0231	01/01/2024	31/12/2025	0	1 500	1 000						2 500	
		2024.29	3	Animadores de Rua										9 560	20 000						29 560	
02	001	2024.29	3	Locação de outros bens	02 020208	O		100		0231	01/01/2024	31/12/2025	0	1 000	1 000						2 000	
02	001	2024.29	3	Outros trabalhos especializados	02 020220	O		100		0231	01/01/2024	31/12/2025	0	7 560	18 000						25 560	
02	001	2024.29	3	Outros	02 02022502	O		100		0231	01/01/2024	31/12/2025	0	1 000	1 000						2 000	
		2024.29	4	Porto para Todos - conteúdos acessíveis										23 900	50 000						73 900	
02	001	2024.29	4	Locação de outros bens	02 020208	O		100		0231	01/01/2024	31/12/2025	0	2 500	2 500						5 000	
02	001	2024.29	4	Outros trabalhos especializados	02 020220	O		100		0231	01/01/2024	31/12/2025	0	18 900	45 000						63 900	
02	001	2024.29	4	Outros	02 02022502	O		100		0231	01/01/2024	31/12/2025	0	2 500	2 500						5 000	
		2024.29	5	Programa Confiança Porto_Restauração										14 340	30 000						44 340	
02	001	2024.29	5	Locação de outros bens	02 020208	O		100		0231	01/01/2024	31/12/2025	0	1 500	1 500						3 000	
02	001	2024.29	5	Outros trabalhos especializados	02 020220	O		100		0231	01/01/2024	31/12/2025	0	11 340	27 000						38 340	
02	001	2024.29	5	Outros	02 02022502	O		100		0231	01/01/2024	31/12/2025	0	1 500	1 500						3 000	
		2024.29	6	Programa Confiança Porto_Qualificação Circuitos Turísticos Motorizados										11 950	20 000						31 950	
02	001	2024.29	6	Locação de outros bens	02 020208	O		100		0231	01/01/2024	31/12/2025	0	1 250	1 000						2 250	
02	001	2024.29	6	Outros trabalhos especializados	02 020220	O		100		0231	01/01/2024	31/12/2025	0	9 450	18 000						27 450	
02	001	2024.29	6	Outros	02 02022502	O		100		0231	01/01/2024	31/12/2025	0	1 250	1 000						2 250	
		2024.30		Qualificação e Capacitação										83 399	176 000	2 200	2 200				263 799	
		2024.30	1	Programa "Formação Mais Próxima"										41 872	88 000						129 872	
02	001	2024.30	1	Locação de outros bens	02 020208	O		100		0231	01/01/2024	31/12/2027	0	4 380	4 400						8 780	
02	001	2024.30	1	Outros trabalhos especializados	02 020220	O		100		0231	01/01/2024	31/12/2027	0	33 112	79 200						112 312	
02	001	2024.30	1	Outros	02 02022502	O		100		0231	01/01/2024	31/12/2027	0	4 380	4 400						8 780	
		2024.30	2	Turismo nas Escolas										41 527	88 000	2 200	2 200				133 927	

Município do Porto

Orçamento Inicial - Grandes Opções do Plano do ano 2024

Valores em EUR

Obj.	Prog.	Projeto		Designação	Código Classificação Orçamental	Forma de Realiz.	Fontes Financiamento				Resp.	Datas		Fase de Exec.	Pagamentos						Total Previsto	
		Ano/Nº	Ação				RG	RP	UE	EMPR		Início	Fim		Realizado em Períodos Anteriores	Estimativa de Realização do Período t-1	Períodos Seguintes					
																	2024	2025	2026	2027		2028
02	001	2024.30	2	Locação de outros bens	02 020208	O	100			0231	01/01/2024	31/12/2027	0	2 172	2 200							4 372
02	001	2024.30	2	Transportes	02 020210	O	100			0231	01/01/2024	31/12/2027	0	2 172	2 200	2 200	2 200					8 772
02	001	2024.30	2	Outros trabalhos especializados	02 020220	O	100			0231	01/01/2024	31/12/2027	0	32 839	79 200							112 039
02	001	2024.30	2	Outros	02 0202502	O	100			0231	01/01/2024	31/12/2027	0	4 344	4 400							8 744
02	002			Educação										23 724 133	26 232 007	18 446 666	19 628 856	18 382 970			106 414 632	
		2024.31		Norte 2023 - 2027 - PIPSE										100 000	500 000	500 000	500 000				1 600 000	
		2024.31	1	Programa Municipal de Promoção da Literacia										100 000	500 000	500 000	500 000				1 600 000	
02	002	2024.31	1	Outros trabalhos especializados	02 020220	O	100			0214	01/01/2024	31/12/2027	0	100 000	500 000	500 000	500 000				1 600 000	
		2024.32		Projeto de Desenvolvimento da Aprendizagem da Língua Portuguesa - Ação Financiada										182 500	182 500						365 000	
		2024.32	1	Projeto de Desenvolvimento da Aprendizagem da Língua Portuguesa										182 500	182 500						365 000	
02	002	2024.32	1	Outros trabalhos especializados	02 020220	O			100	0214	01/01/2024	31/12/2025	0	182 500	182 500						365 000	
		2024.33		Projeto de Desenvolvimento da Linguagem e Fala										52 000	87 000						139 000	
		2024.33	1	Projeto de Desenvolvimento da Linguagem e Fala										40 000	75 000						115 000	
02	002	2024.33	1	Material de educação, cultura e recreio	02 020120	O	100			0214	01/01/2024	31/12/2025	0	25 000	25 000						50 000	
02	002	2024.33	1	Seminários, exposições e similares	02 020216	O	100			0214	01/01/2024	31/12/2025	0	5 000	20 000						25 000	
02	002	2024.33	1	Outros trabalhos especializados	02 020220	O	100			0214	01/01/2024	31/12/2025	0	10 000	30 000						40 000	
		2024.33	2	Bibliotecas Escolares										12 000	12 000						24 000	
02	002	2024.33	2	Material de educação, cultura e recreio	02 020120	O	100			0214	01/01/2024	31/12/2025	0	10 000	10 000						20 000	
02	002	2024.33	2	Outros trabalhos especializados	02 020220	O	100			0214	01/01/2024	31/12/2025	0	2 000	2 000						4 000	
		2024.34		Descentralização - Educação										272 864	353 738						626 602	
		2024.34	1	Descentralização										272 864	353 738						626 602	
02	002	2024.34	1	Comunicações	02 020209	O	100			0210	01/01/2024	31/12/2025	0	76 964	101 964						178 928	
02	002	2024.34	1	Assistência técnica	02 020219	O	100			0210	01/01/2024	31/12/2025	0		25 607						25 607	
02	002	2024.34	1	Outros	02 0202502	O	100			0210	01/01/2024	31/12/2025	0		20 267						20 267	
02	002	2024.34	1	Equipamento de informática	02 070107	O	100			0210	01/01/2024	31/12/2025	0	10 000	20 000						30 000	
02	002	2024.34	1	Software informático	02 070108	O	100			0210	01/01/2024	31/12/2025	0	185 890	185 890						371 780	
02	002	2024.34	1	Outros Investimentos	02 070115	O	100			0210	01/01/2024	31/12/2025	0	10	10						20	
		2024.35		Funcionamento EB1s										510 090	354 788						864 878	
		2024.35	1	Funcionamento EB1s										510 090	354 788						864 878	
02	002	2024.35	1	Assistência técnica	02 020219	O	100			0210	01/01/2024	31/12/2025	0		13 013						13 013	
02	002	2024.35	1	Outros	02 0202502	O	100			0210	01/01/2024	31/12/2025	0	25 569	41 755						67 324	
02	002	2024.35	1	Equipamento de informática	02 070107	O	100			0210	01/01/2024	31/12/2025	0	484 501	300 000						784 501	
02	002	2024.35	1	Software informático	02 070108	O	100			0210	01/01/2024	31/12/2025	0	10	10						20	
02	002	2024.35	1	Outros Investimentos	02 070115	O	100			0210	01/01/2024	31/12/2025	0	10	10						20	

Município do Porto

Orçamento Inicial - Grandes Opções do Plano do ano 2024

Valores em EUR

Obj.	Prog.	Projeto		Designação	Código Classificação Orçamental	Forma de Realiz.	Fontes Financiamento				Datas			Fase de Exec.	Pagamentos						Total Previsto			
		Ano/Nº	Ação				RG	RP	UE	EMPR	Resp.	Início	Fim		Realizado em Períodos Anteriores	Estimativa de Realização do Período t-1	Períodos Seguintes							
																	2024	2025	2026	2027		2028	2029 e seg.	
		2024.36		Programa para a Melhoria Socioeducativa - Ação Financiada											392 127	211 146							603 273	
		2024.36	1	Mediação para a Melhoria Socioeducativa Escolar (MedMSE)											392 127	211 146							603 273	
02	002	2024.36	1	Outros trabalhos especializados	02 020220	O			100		0214	01/03/2024	31/12/2025	0	392 127	211 146							603 273	
		2024.37		Expansão e Acompanhamento da Educação Pré escolar											170 000	225 000							395 000	
		2024.37	1	Porto de Apoio à Família												170 000	225 000						395 000	
02	002	2024.37	1	Prémios, condecorações e ofertas	02 020115	O		100			0214	01/01/2024	31/12/2025	0	5 000	50 000							55 000	
02	002	2024.37	1	Outros trabalhos especializados	02 020220	O		100			0214	01/01/2024	31/12/2025	0	165 000	175 000							340 000	
		2024.38		Desenvolvimento Socioeducativo											78 585	111 878							190 463	
		2024.38	1	Ação Social Escolar												30 000	50 000						80 000	
02	002	2024.38	1	Prémios, condecorações e ofertas	02 020115	O		100			0214	01/01/2024	31/12/2025	0	30 000	50 000							80 000	
		2024.38	2	Higiene e Segurança Alimentar nas Cantinas												48 585	61 878						110 463	
02	002	2024.38	2	Outros trabalhos especializados	02 020220	O		100			0214	01/01/2024	31/12/2025	0	48 585	61 878							110 463	
		2024.39		Porto de Atividades - Programa Municipal											156 708	171 000							327 708	
		2024.39	1	Programa Municipal Porto de Atividades												156 708	171 000						327 708	
02	002	2024.39	1	Prémios, condecorações e ofertas	02 020115	O		100			0214	01/01/2024	31/12/2025	0	3 000	11 000							14 000	
02	002	2024.39	1	Outros trabalhos especializados	02 020220	O		100			0214	01/01/2024	31/12/2025	0	153 708	160 000							313 708	
		2024.40		Programa Porto de Futuro											108 260	125 400							233 660	
		2024.40	1	Porto de Futuro												108 260	125 400						233 660	
02	002	2024.40	1	Prémios, condecorações e ofertas	02 020115	O		100			0214	01/01/2024	31/12/2025	0	7 000	10 000							17 000	
02	002	2024.40	1	Seguros	02 020212	O		100			0214	01/01/2024	31/12/2025	0	400	400							800	
02	002	2024.40	1	Outros trabalhos especializados	02 020220	O		100			0214	01/01/2024	31/12/2025	0	100 860	115 000							215 860	
		2024.41		Programa de Coadjuvação Curricular											747 707	1 163 512	1 026 556	750 886						3 688 661
		2024.41	1	Porto de Crianças - Atividades de Coadjuvação Curricular												747 707	1 163 512	1 026 556	750 886					3 688 661
02	002	2024.41	1	Outros bens	02 020121	O		100			0214	01/01/2024	31/12/2027	0	2 000	2 000							4 000	
02	002	2024.41	1	Transportes	02 020210	O		100			0214	01/01/2024	31/12/2027	0	445 002	750 886	750 886	750 886						2 697 660
02	002	2024.41	1	Outros trabalhos especializados	02 020220	O		100			0214	01/01/2024	31/12/2027	0	300 705	410 626	275 670							987 001
		2024.42		Programa Porto de Conhecimento											51 000	76 000							127 000	
		2024.42	1	Projetos de Promoção e Divulgação de Ciência												51 000	76 000							127 000
02	002	2024.42	1	Prémios, condecorações e ofertas	02 020115	O		100			0214	01/01/2024	31/12/2025	0	5 000	5 000							10 000	
02	002	2024.42	1	Seminários, exposições e similares	02 020216	O		100			0214	01/01/2024	31/12/2025	0	34 000	54 000							88 000	
02	002	2024.42	1	Outros trabalhos especializados	02 020220	O		100			0214	01/01/2024	31/12/2025	0	10 000	15 000							25 000	
02	002	2024.42	1	Transferências diversas	02 0407011002	O		100			0214	01/01/2024	31/12/2025	0	2 000	2 000							4 000	
		2024.43		Cooperação com Instituições da Cidade do Porto											350 000	350 000	350 000	350 000						1 400 000

Município do Porto

Orçamento Inicial - Grandes Opções do Plano do ano 2024

Valores em EUR

Obj.	Prog.	Projeto		Designação	Código Classificação Orçamental	Forma de Realiz.	Fontes Financiamento				Datas			Fase de Exec.	Pagamentos						Total Previsto			
		Ano/Nº	Ação				RG	RP	UE	EMPR	Resp.	Início	Fim		Realizado em Períodos Anteriores	Estimativa de Realização do Período t-1	Períodos Seguintes							
																	2024	2025	2026	2027		2028	2029 e seg.	
02	002	2024.48	3	Ação social escolar	02 04080204	O		100				0214	01/01/2024	31/12/2028	0	120 000	130 000							250 000
		2024.49		Equipamento, Gestão e Manutenção												55 000	55 000							110 000
		2024.49	1	Equipamentos para as escolas e jardins de infância												55 000	55 000							110 000
02	002	2024.49	1	Material de educação, cultura e recreio	02 020120	O		100				0214	01/01/2024	31/12/2025	0	5 000	5 000							10 000
02	002	2024.49	1	Outro	02 07011002	O		100				0214	01/01/2024	31/12/2025	0	50 000	50 000							100 000
		2024.50		DomusSocial, EM												3 410 000	3 000 000	3 000 000						9 410 000
		2024.50	1	DomusSocial, EM												2 010 000	1 000 000	1 000 000						4 010 000
02	002	2024.50	1	Escolas	02 07010305	E		23		77	0204	01/01/2024	31/12/2026	0	2 010 000	1 000 000	1 000 000							4 010 000
		2024.50	2	Descentralização - DomusSocial, EM - Educação												1 400 000	2 000 000	2 000 000						5 400 000
02	002	2024.50	2	Escolas	02 07010305	E		100			0204	01/01/2024	31/12/2026	0	1 400 000	2 000 000	2 000 000							5 400 000
		2024.51		GO Porto, EM												3 385 000	3 750 000	2 000 000	2 000 000	2 000 000				13 135 000
		2024.51	1	GO Porto, EM												3 385 000	3 750 000	2 000 000	2 000 000	2 000 000				13 135 000
02	002	2024.51	1	Escolas	02 07010305	E				100	0204	01/01/2024	31/12/2028	0	3 385 000	3 750 000	2 000 000	2 000 000	2 000 000					13 135 000
		2024.52		Descentralização - Educação												6 069 323	8 892 530	6 558 305	11 217 270	11 572 270				44 309 698
		2024.52	1	Educação												6 069 323	8 892 530	6 558 305	11 217 270	11 572 270				44 309 698
02	002	2024.52	1	Alimentação - Refeições confeccionadas	02 020105	O		100			0214	01/01/2024	31/12/2028	0	2 723 787	4 101 535	2 344 827	6 682 792	6 682 792					22 535 733
02	002	2024.52	1	Vestuário e artigos pessoais	02 020107	O		100			0214	01/01/2024	31/12/2028	0	110 000	3 000								113 000
02	002	2024.52	1	Outros bens	02 020121	O		100			0214	01/01/2024	31/12/2028	0	160 505	40 000								200 505
02	002	2024.52	1	Encargos das instalações	02 020201	O		100			0214	01/01/2024	31/12/2028	0	1 235 000	3 134 250	3 134 250	3 134 250	3 134 250					13 772 000
02	002	2024.52	1	Limpeza e higiene	02 020202	O		100			0214	01/01/2024	31/12/2028	0	234 016	622 745	1 079 228	1 400 228	1 755 228					5 091 445
02	002	2024.52	1	Conservação de bens	02 020203	O		100			0214	01/01/2024	31/12/2028	0	10 000	5 000								15 000
02	002	2024.52	1	Outros trabalhos especializados	02 020220	O		100			0214	01/01/2024	31/12/2028	0	1 000	1 000								2 000
02	002	2024.52	1	Outros	02 02022502	O		100			0214	01/01/2024	31/12/2028	0	195 729	5 000								200 729
02	002	2024.52	1	Agrupamento escolar	02 04030103	O		100			0214	01/01/2024	31/12/2028	0	1 244 286	900 000								2 144 286
02	002	2024.52	1	Outro	02 07011002	O		100			0214	01/01/2024	31/12/2028	0	155 000	80 000								235 000
02	003			Inovação e transição digital												4 054 127	4 874 569	1 144 634						10 073 330
		2024.53		Monitorização da Qualidade do Atendimento												200	12 200							12 400
		2024.53	1	Monitorização da Qualidade do Atendimento												200	12 200							12 400
02	003	2024.53	1	Outros trabalhos especializados	02 020220	O		100			0220	01/01/2024	31/12/2025	0	200	12 200								12 400
		2024.54		Proteção de Dados												6 420	6 420							12 840
		2024.54	1	Proteção de Dados - Ações												6 420	6 420							12 840
02	003	2024.54	1	Seminários, exposições e similares	02 020216	O		100			0228	01/01/2024	31/12/2025	0	40	40								80
02	003	2024.54	1	Outros trabalhos especializados	02 020220	O		100			0228	01/01/2024	31/12/2025	0	6 380	6 380								12 760

Município do Porto

Orçamento Inicial - Grandes Opções do Plano do ano 2024

Valores em EUR

Obj.	Prog.	Projeto		Designação	Código Classificação o Orçamental	Forma de Realiz.	Fontes Financiamento				Resp.	Datas		Fase de Exec.	Pagamentos						Total Previsto	
		Ano/Nº	Ação				RG	RP	UE	EMPR		Início	Fim		Realizado em Períodos Anteriores	Estimativa de Realização do Período t-1	Períodos Seguintes					
																	2024	2025	2026	2027		2028
		2024.55		Plano de Gestão e Valorização de Dados											10 670	10 670					21 340	
		2024.55	1	Plano de Gestão e Valorização de Dados - Ações											10 670	10 670					21 340	
02	003	2024.55	1	Seminários, exposições e similares	02 020216	O		100		0228	01/01/2024	31/12/2025	0		40	40					80	
02	003	2024.55	1	Outros trabalhos especializados	02 020220	O		100		0228	01/01/2024	31/12/2025	0		10 630	10 630					21 260	
		2024.56		Linguagem clara											500						500	
		2024.56	1	Linguagem clara											500						500	
02	003	2024.56	1	Outros trabalhos especializados	02 020220	O		100		0220	01/01/2024	31/12/2024	0		500						500	
		2024.57		Cartão Porto.											6 550	32 550					39 100	
		2024.57	1	Cartão Porto.											6 550	32 550					39 100	
02	003	2024.57	1	Material de escritório	02 020108	O		100		0220	01/01/2024	31/12/2025	0		550	550					1 100	
02	003	2024.57	1	Outros trabalhos especializados	02 020220	O		100		0220	01/01/2024	31/12/2025	0		6 000	32 000					38 000	
		2024.58		Protocolo, Cooperação Descentralizada, Agenda Regional e U.E. e Lusofonia											216 150	261 150					477 300	
		2024.58	1	Eventos, Associações e Redes internacionais, Geminações e Cooperação Descentralizada											216 150	261 150					477 300	
02	003	2024.58	1	Alimentação - Refeições confeccionadas	02 020105	O		100		0202	01/01/2024	31/12/2025	0		40 000	40 000					80 000	
02	003	2024.58	1	Alimentação - Géneros para confeccionar	02 020106	O		100		0202	01/01/2024	31/12/2025	0		45 000	45 000					90 000	
02	003	2024.58	1	Prémios, condecorações e ofertas	02 020115	O		100		0202	01/01/2024	31/12/2025	0		15 000	15 000					30 000	
02	003	2024.58	1	Artigos honoríficos e de decoração	02 020119	O		100		0202	01/01/2024	31/12/2025	0		4 000	4 000					8 000	
02	003	2024.58	1	Locação de outros bens	02 020208	O		100		0202	01/01/2024	31/12/2025	0		5 150	50 150					55 300	
02	003	2024.58	1	Representação dos serviços	02 020211	O		100		0202	01/01/2024	31/12/2025	0		57 000	57 000					114 000	
02	003	2024.58	1	Seminários, exposições e similares	02 020216	O		100		0202	01/01/2024	31/12/2025	0		1 000	1 000					2 000	
02	003	2024.58	1	Outros trabalhos especializados	02 020220	O		100		0202	01/01/2024	31/12/2025	0		20 000	20 000					40 000	
02	003	2024.58	1	Outros	02 02022502	O		100		0202	01/01/2024	31/12/2025	0		24 000	24 000					48 000	
02	003	2024.58	1	Outro	02 07011002	O		100		0202	01/01/2024	31/12/2025	0		5 000	5 000					10 000	
		2024.59		Linha Porto.											302 878	282 500					585 378	
		2024.59	1	Linha Porto.											302 878	282 500					585 378	
02	003	2024.59	1	Outros trabalhos especializados	02 020220	O		100		0220	01/01/2024	31/12/2025	0		302 878	282 500					585 378	
		2024.60		Associação Porto Digital											1 811 089	1 845 097					3 656 186	
		2024.60	1	Associação Porto Digital											1 811 089	1 845 097					3 656 186	
02	003	2024.60	1	Outros	02 07010413	O		100		0204	01/01/2024	31/12/2025	0		1 811 089	1 845 097					3 656 186	
		2024.61		Inovação do Ambiente											187 000	187 000					374 000	
		2024.61	1	Inovação do Ambiente											187 000	187 000					374 000	
02	003	2024.61	1	Locação de edifícios	02 020204	O		100		0226	01/01/2024	31/12/2025	0		105 000	105 000					210 000	
02	003	2024.61	1	Transferências diversas	02 0407011002	O		100		0226	01/01/2024	31/12/2025	0		82 000	82 000					164 000	
		2024.62		Associação Porto Digital												662 659					662 659	

Município do Porto

Orçamento Inicial - Grandes Opções do Plano do ano 2024

Valores em EUR

Obj.	Prog.	Projeto		Designação	Código Classificaçã o Orçamental	Forma de Realiz.	Fontes Financiamento				Resp.	Datas		Fase de Exec.	Pagamentos						Total Previsto		
		Ano/Nº	Ação				RG	RP	UE	EMPR		Início	Fim		Realizado em Períodos Anteriores	Estimativa de Realização do Período t-1	Períodos Seguintes						
																	2024	2025	2026	2027		2028	2029 e seg.
		2024.62	1	Associação Porto Digital												662 659							662 659
02	003	2024.62	1	Outros trabalhos especializados	02 020220	O		100		0226	01/01/2024	31/12/2025	0			662 659							662 659
		2024.63		CGI - Centro de Gestão Integrada												6 000	4 000						10 000
		2024.63	1	CGI - Centro de Gestão Integrada												6 000	4 000						10 000
02	003	2024.63	1	Outros trabalhos especializados	02 020220	O		100		0220	01/01/2024	31/12/2025	0			500	500						1 000
02	003	2024.63	1	Instalações de serviços	02 07010301	O		100		0220	01/01/2024	31/12/2025	0			1 000	1 000						2 000
02	003	2024.63	1	Equipamento administrativo	02 070109	O		100		0220	01/01/2024	31/12/2025	0			3 000	1 000						4 000
02	003	2024.63	1	Outro	02 07011002	O		100		0220	01/01/2024	31/12/2025	0			500	500						1 000
02	003	2024.63	1	Outros Investimentos	02 070115	O		100		0220	01/01/2024	31/12/2025	0			1 000	1 000						2 000
		2024.64		CGI - Centro de Gestão Integrada												196 762	196 762						393 524
		2024.64	1	CGI - Centro de Gestão Integrada												196 762	196 762						393 524
02	003	2024.64	1	Equipamento de informática	02 070107	O		100		0210	01/01/2024	31/12/2025	0			10 000	10 000						20 000
02	003	2024.64	1	Software informático	02 070108	O		100		0210	01/01/2024	31/12/2025	0			186 762	186 762						373 524
		2024.65		Associação Porto Digital												1 309 908	1 373 561	1 144 634					3 828 103
		2024.65	1	Associação Porto Digital												1 309 908	1 373 561	1 144 634					3 828 103
02	003	2024.65	1	Comunicações	02 020209	O		100		0210	01/01/2024	31/12/2026	0			718 240	781 893	651 577					2 151 710
02	003	2024.65	1	Outros trabalhos especializados	02 020220	O		100		0210	01/01/2024	31/12/2026	0			591 668	591 668	493 057					1 676 393
03				Ambiente, energia e qualidade de vida												71 084 669	64 438 455	37 577 116	40 092 786	33 967 161	8 241 886		255 402 073
03	001			Ambiente												21 021 663	23 599 171	11 463 359	12 339 039	11 944 141	5 491 314		85 858 687
		2024.66		Gabinete de Gestão de Ruído												86 752	109 104						195 856
		2024.66	1	Gabinete de Gestão de Ruído												86 752	109 104						195 856
03	001	2024.66	1	Material de educação, cultura e recreio	02 020120	O		100		0225	01/01/2024	31/12/2025	0			100	100						200
03	001	2024.66	1	Outros bens	02 020121	O		100		0225	01/01/2024	31/12/2025	0			4 480	4 480						8 960
03	001	2024.66	1	Conservação de bens	02 020203	O		100		0225	01/01/2024	31/12/2025	0			5 000	5 000						10 000
03	001	2024.66	1	Outros trabalhos especializados	02 020220	O		100		0225	01/01/2024	31/12/2025	0			24 332	28 340						52 672
03	001	2024.66	1	Outros	02 02022502	O		100		0225	01/01/2024	31/12/2025	0			1 000	1 000						2 000
03	001	2024.66	1	Apoios na área ambiental	02 04070107	O		100		0225	01/01/2024	31/12/2025	0			180	180						360
03	001	2024.66	1	Outro	02 07011002	O		100		0225	01/01/2024	31/12/2025	0			51 660	70 004						121 664
		2024.67		Valorização e requalificação dos espaços verdes												1 992 302	2 804 993	1 733 346	1 733 346	1 733 346	1 733 346		11 730 679
		2024.67	1	Valorização e requalificação dos espaços verdes												1 992 302	2 804 993	1 733 346	1 733 346	1 733 346	1 733 346		11 730 679
03	001	2024.67	1	Matérias-primas e subsidiárias	02 020101	O		100		0226	01/01/2024	31/12/2029	0			26 206	56 206	56 206	56 206	56 206	56 206	56 206	307 236
03	001	2024.67	1	Prémios, condecorações e ofertas	02 020115	O		100		0226	01/01/2024	31/12/2029	0			2 000	2 000	2 000	2 000	2 000	2 000	2 000	12 000
03	001	2024.67	1	Ferramentas e utensílios	02 020117	O		100		0226	01/01/2024	31/12/2029	0			6 150	6 150	6 150	6 150	6 150	6 150	6 150	36 900

Município do Porto

Orçamento Inicial - Grandes Opções do Plano do ano 2024

Valores em EUR

Obj.	Prog.	Projeto		Designação	Código Classificação o Orçamental	Forma de Realiz.	Fontes Financiamento				Resp.	Datas		Fase de Exec.	Pagamentos						Total Previsto			
		Ano/Nº	Ação				RG	RP	UE	EMPR		Início	Fim		Realizado em Períodos Anteriores	Estimativa de Realização do Período t-1	Períodos Seguintes							
																	2024	2025	2026	2027		2028	2029 e seg.	
03	001	2024.70	2	Outros trabalhos especializados	02 020220	0				100	0225	01/01/2024	31/12/2028	0				41 598						41 598
03	001	2024.70	2	Outros	02 0202502	0				100	0225	01/01/2024	31/12/2028	0				2 650						2 650
		2024.70	3	City Loops - ação financiada														345						345
03	001	2024.70	3	Deslocações e estadas	02 020213	0				100	0225	01/01/2024	31/12/2028	0				175						175
03	001	2024.70	3	Outros trabalhos especializados	02 020220	0				100	0225	01/01/2024	31/12/2028	0				100						100
03	001	2024.70	3	Outros	02 0202502	0				100	0225	01/01/2024	31/12/2028	0				70						70
		2024.70	4	FoodHubs - Ação Financiada														600						600
03	001	2024.70	4	Outros trabalhos especializados	02 020220	0			12	88	0225	01/01/2024	31/12/2028	0				100						100
03	001	2024.70	4	Outros	02 0202502	0			12	88	0225	01/01/2024	31/12/2028	0				500						500
		2024.70	5	Reebots - Ação Financiada														201						201
03	001	2024.70	5	Outros bens	02 020121	0			12	88	0225	01/01/2024	31/12/2028	0				1						1
03	001	2024.70	5	Outros trabalhos especializados	02 020220	0			12	88	0225	01/01/2024	31/12/2028	0				100						100
03	001	2024.70	5	Outros	02 0202502	0			12	88	0225	01/01/2024	31/12/2028	0				100						100
		2024.70	6	Bosque Urbano do Porto - Ação Financiada														7 198						7 198
03	001	2024.70	6	Outros bens	02 020121	0				100	0225	01/01/2024	31/12/2028	0				6 900						6 900
03	001	2024.70	6	Outros trabalhos especializados	02 020220	0				100	0225	01/01/2024	31/12/2028	0				100						100
03	001	2024.70	6	Outros	02 0202502	0				100	0225	01/01/2024	31/12/2028	0				198						198
		2024.70	7	NBRACER - Ação Financiada														555 705	220 185	220 185	52 425	895		1 049 395
03	001	2024.70	7	Outros bens	02 020121	0				100	0225	01/01/2024	31/12/2028	0				7 950	3 150	3 150	750			15 000
03	001	2024.70	7	Deslocações e estadas	02 020213	0				100	0225	01/01/2024	31/12/2028	0				9 487	3 759	3 759	895	895		18 795
03	001	2024.70	7	Outros trabalhos especializados	02 020220	0				100	0225	01/01/2024	31/12/2028	0				53 000	21 000	21 000	5 000			100 000
03	001	2024.70	7	Outros	02 0202502	0				100	0225	01/01/2024	31/12/2028	0				111 141	44 037	44 037	10 485			209 700
03	001	2024.70	7	Parques e jardins	02 07010405	0				100	0225	01/01/2024	31/12/2028	0				374 127	148 239	148 239	35 295			705 900
		2024.71		Gestão Ambiental														393 954	441 093					835 047
		2024.71	1	Gestão Ambiental														393 954	441 093					835 047
03	001	2024.71	1	Matérias-primas e subsidiárias	02 020101	0				100	0225	01/01/2024	31/12/2025	0				2 000	2 000					4 000
03	001	2024.71	1	Prémios, condecorações e ofertas	02 020115	0				100	0225	01/01/2024	31/12/2025	0				100	1 000					1 100
03	001	2024.71	1	Ferramentas e utensílios	02 020117	0				100	0225	01/01/2024	31/12/2025	0				800	2 000					2 800
03	001	2024.71	1	Material de educação, cultura e recreio	02 020120	0				100	0225	01/01/2024	31/12/2025	0				100	100					200
03	001	2024.71	1	Outros bens	02 020121	0				100	0225	01/01/2024	31/12/2025	0				5 200	5 200					10 400
03	001	2024.71	1	Conservação de bens	02 020203	0				100	0225	01/01/2024	31/12/2025	0				500	1 000					1 500
03	001	2024.71	1	Outros trabalhos especializados	02 020220	0				100	0225	01/01/2024	31/12/2025	0				295 379	194 183					489 562
03	001	2024.71	1	Outros	02 0202502	0				100	0225	01/01/2024	31/12/2025	0				34 210	33 960					68 170
03	001	2024.71	1	Associação de Municípios	02 04050104	0				100	0225	01/01/2024	31/12/2025	0				100	21 685					21 785
03	001	2024.71	1	Apoios na área ambiental	02 04070107	0				100	0225	01/01/2024	31/12/2025	0				5 715	99 715					105 430
03	001	2024.71	1	Outro	02 07011002	0				100	0225	01/01/2024	31/12/2025	0				49 850	80 250					130 100

Município do Porto

Orçamento Inicial - Grandes Opções do Plano do ano 2024

Valores em EUR

Obj.	Prog.	Projeto		Designação	Código Classificação Orçamental	Forma de Realiz.	Fontes Financiamento				Datas		Fase de Exec.	Pagamentos						Total Previsto		
		Ano/Nº	Ação				RG	RP	UE	EMPR	Resp.	Início		Fim	Realizado em Períodos Anteriores	Estimativa de Realização do Período t-1	Períodos Seguintes					
																	2024	2025	2026		2027	2028
		2024.76		Gestão de frota										3 044 949	2 951 053	3 081 453	2 779 377	2 804 457	2 750 572	17 411 861		
		2024.76	1	Gestão de frota										3 044 949	2 951 053	3 081 453	2 779 377	2 804 457	2 750 572	17 411 861		
03	002	2024.76	1	Gasolina	02 02010201	O		100		0226	01/01/2024	31/12/2029	0	192 386	192 386	192 386	192 386	200 886	192 386	1 162 816		
03	002	2024.76	1	Gasóleo	02 02010202	O		100		0226	01/01/2024	31/12/2029	0	326 927	326 927	329 212	352 212	372 312	326 927	2 034 517		
03	002	2024.76	1	Locação de material de transporte	02 020206	O		100		0226	01/01/2024	31/12/2029	0	2 469 056	2 375 090	2 501 505	2 174 679	2 174 679	2 174 679	13 869 688		
03	002	2024.76	1	Seguros	02 020212	O		100		0226	01/01/2024	31/12/2029	0	56 580	56 650	58 350	60 100	56 580	56 580	344 840		
		2024.77		Águas e Energia do Porto, EM										7 906 877	6 905 047	6 974 445	7 121 682	7 198 940		36 106 991		
		2024.77	1	Águas e Energia do Porto, EM										7 906 877	6 905 047	6 974 445	7 121 682	7 198 940		36 106 991		
03	002	2024.77	1	Águas e energia do Porto, EM	02 0501010107	O		100		0204	01/01/2024	31/12/2028	0	2 423 537	2 477 047	2 546 445	2 693 682	2 770 940		12 911 651		
03	002	2024.77	1	Instalações de serviços	02 07010301	E			100	0204	01/01/2024	31/12/2028	0	3 936 000	4 428 000	4 428 000	4 428 000	4 428 000		21 648 000		
03	002	2024.77	1	Outros	02 07010413	E			100	0204	01/01/2024	31/12/2028	0	1 547 340						1 547 340		
03	003			Qualidade de vida urbana										26 308 855	23 455 782	11 387 859	15 736 688	9 284 623		86 173 807		
		2024.78		Juventude										213 250	215 750					429 000		
		2024.78	1	DMJ-Juventude										213 250	215 750					429 000		
03	003	2024.78	1	Outros bens	02 020121	O		100		0221	01/01/2024	31/12/2025	0	500	500					1 000		
03	003	2024.78	1	Conservação de bens	02 020203	O		100		0221	01/01/2024	31/12/2025	0	500	500					1 000		
03	003	2024.78	1	Locação de outros bens	02 020208	O		100		0221	01/01/2024	31/12/2025	0	40 400	40 400					80 800		
03	003	2024.78	1	Seguros	02 020212	O		100		0221	01/01/2024	31/12/2025	0	250	250					500		
03	003	2024.78	1	Estudos, pareceres, projetos e consultadoria	02 020214	O		100		0221	01/01/2024	31/12/2025	0	21 000	21 000					42 000		
03	003	2024.78	1	Seminários, exposições e similares	02 020216	O		100		0221	01/01/2024	31/12/2025	0	14 500	14 500					29 000		
03	003	2024.78	1	Outros trabalhos especializados	02 020220	O		100		0221	01/01/2024	31/12/2025	0	117 100	114 600					231 700		
03	003	2024.78	1	Outros	02 02022502	O		100		0221	01/01/2024	31/12/2025	0	1 000	1 000					2 000		
03	003	2024.78	1	Outros	02 04030109	O		100		0221	01/01/2024	31/12/2025	0	500	500					1 000		
03	003	2024.78	1	Transferências diversas	02 0407011002	O		100		0221	01/01/2024	31/12/2025	0	10 000	15 000					25 000		
03	003	2024.78	1	Direitos de autor	02 06020201	O		100		0221	01/01/2024	31/12/2025	0	500	500					1 000		
03	003	2024.78	1	Outro	02 07011002	O		100		0221	01/01/2024	31/12/2025	0	2 000	2 000					4 000		
03	003	2024.78	1	Outras transferências	02 08070106	O		100		0221	01/01/2024	31/12/2025	0	5 000	5 000					10 000		
		2024.79		Proteção de Dados										120	120					240		
		2024.79	1	Realização de Seminário / Conferência										120	120					240		
03	003	2024.79	1	Seminários, exposições e similares	02 020216	O		100		0228	01/01/2024	31/12/2025	0	40	40					80		
03	003	2024.79	1	Outros trabalhos especializados	02 020220	O		100		0228	01/01/2024	31/12/2025	0	40	40					80		
03	003	2024.79	1	Outros	02 02022502	O		100		0228	01/01/2024	31/12/2025	0	40	40					80		
		2024.80		Operacional										195 000	200 000					395 000		
		2024.80	1	Contrato Interadministrativo										195 000	200 000					395 000		
03	003	2024.80	1	Outros	02 04030109	O		100		0211	01/01/2024	31/12/2025	0	195 000	200 000					395 000		

Município do Porto

Orçamento Inicial - Grandes Opções do Plano do ano 2024

Valores em EUR

Obj.	Prog.	Projeto		Designação	Código Classificação Orçamental	Forma de Realiz.	Fontes Financiamento				Resp.	Datas		Fase de Exec.	Pagamentos						Total Previsto			
		Ano/Nº	Ação				RG	RP	UE	EMPR		Início	Fim		Realizado em Períodos Anteriores	Estimativa de Realização do Período t-1	Períodos Seguintes							
																	2024	2025	2026	2027		2028	2029 e seg.	
03	004	2024.91	1	Conservação de bens	02 020203	O		100			0221	01/01/2024	31/12/2024	0			438 914							438 914
03	004	2024.91	1	Locação de edifícios	02 020204	O		100			0221	01/01/2024	31/12/2024	0			140 383							140 383
03	004	2024.91	1	Transportes	02 020210	O		100			0221	01/01/2024	31/12/2024	0			331 582							331 582
03	004	2024.91	1	Seguros	02 020212	O		100			0221	01/01/2024	31/12/2024	0			3 405							3 405
03	004	2024.91	1	Outros trabalhos especializados	02 020220	O		100			0221	01/01/2024	31/12/2024	0			86 164							86 164
		2024.92		Descentralização - Saúde													1 111 873							1 111 873
		2024.92	1	Descentralização - Saúde													1 111 873							1 111 873
03	004	2024.92	1	Vigilância e segurança	02 020218	O		100			0211	01/01/2024	31/12/2024	0			1 111 873							1 111 873
		2024.93		PAOITI- Plano Ação Operação Integrada Territórios de Intervenção - Ação Financiada													341 011	343 710						684 721
		2024.93	1	Plano Ação Operação Integrada Territórios de Intervenção - Ação Financiada													341 011	343 710						684 721
03	004	2024.93	1	Outros trabalhos especializados	02 020220	O				100	0221	01/01/2024	31/12/2025	0			341 011	343 710						684 721
		2024.94		Promoção da Saúde													188 975	192 425						381 400
		2024.94	1	DMP5-Promoção da Saúde													188 975	192 425						381 400
03	004	2024.94	1	Outros bens	02 020121	O		100			0221	01/01/2024	31/12/2025	0			2 500	5 000						7 500
03	004	2024.94	1	Conservação de bens	02 020203	O		100			0221	01/01/2024	31/12/2025	0			2 550	3 050						5 600
03	004	2024.94	1	Locação de outros bens	02 020208	O		100			0221	01/01/2024	31/12/2025	0			20 000	18 900						38 900
03	004	2024.94	1	Estudos, pareceres, projetos e consultadoria	02 020214	O		100			0221	01/01/2024	31/12/2025	0			37 500	50 000						87 500
03	004	2024.94	1	Seminários, exposições e similares	02 020216	O		100			0221	01/01/2024	31/12/2025	0			3 600	12 600						16 200
03	004	2024.94	1	Outros trabalhos especializados	02 020220	O		100			0221	01/01/2024	31/12/2025	0			71 000	61 000						132 000
03	004	2024.94	1	Outros	02 0202502	O		100			0221	01/01/2024	31/12/2025	0			550	550						1 100
03	004	2024.94	1	Outros	02 04030109	O		100			0221	01/01/2024	31/12/2025	0			1 000	1 000						2 000
03	004	2024.94	1	Outros apoios no âmbito social	02 0407010503	O		100			0221	01/01/2024	31/12/2025	0			10 000							10 000
03	004	2024.94	1	Transferências diversas	02 0407011002	O		100			0221	01/01/2024	31/12/2025	0			30 000	20 000						50 000
03	004	2024.94	1	Direitos de autor	02 06020201	O		100			0221	01/01/2024	31/12/2025	0			1 825	1 825						3 650
03	004	2024.94	1	Outro	02 07011002	O		100			0221	01/01/2024	31/12/2025	0			3 450	15 000						18 450
03	004	2024.94	1	Outras transferências	02 08070106	O					0221	01/01/2024	31/12/2025	0			5 000	3 500						8 500
		2024.95		Despesas destinadas ao combate dos efeitos da pandemia Covid-19													10 000	10 000	10 000					30 000
		2024.95	1	Despesas destinadas ao combate dos efeitos da pandemia Covid-19 - SMP													10 000	10 000	10 000					30 000
03	004	2024.95	1	Limpeza e higiene	02 020104	O		100			0224	01/01/2024	31/12/2026	0			250	250	250					750
03	004	2024.95	1	Outros bens	02 020121	O		100			0224	01/01/2024	31/12/2026	0			500	500	500					1 500
03	004	2024.95	1	Outro	02 07011002	O		100			0224	01/01/2024	31/12/2026	0			9 250	9 250	9 250					27 750
04				Urbanismo e habitação													53 605 859	95 678 914	66 457 141	40 780 379	15 675 500			272 197 793
04	001			Regeneração urbana													50 306 550	92 633 964	64 921 477	39 957 800	15 650 000			263 469 791
		2024.96		DomusSocial, EM													5 400 000	20 400 000	17 900 000					43 700 000

Município do Porto

Orçamento Inicial - Grandes Opções do Plano do ano 2024

Valores em EUR

Obj.	Prog.	Projeto		Designação	Código Classificação Orçamental	Forma de Realiz.	Fontes Financiamento				Resp.	Datas		Fase de Exec.	Pagamentos						Total Previsto	
		Ano/Nº	Ação				RG	RP	UE	EMPR		Início	Fim		Realizado em Períodos Anteriores	Estimativa de Realização do Período t-1	Períodos Seguintes					
																	2024	2025	2026	2027		2028
04	002	2024.106	1	Viadutos, arruamentos e obras complementares	02 07010401	O	100			0230	01/01/2024	31/12/2028	0	864 815	878 100	732 450	600 000	20 500		3 095 865		
04	002	2024.106	1	Outro	02 07011002	O	100			0230	01/01/2024	31/12/2028	0	139 944	71 525	5 381				216 850		
04	002	2024.106	1	Ferramentas e utensílios	02 070111	O	100			0230	01/01/2024	31/12/2028	0	500						500		
04	003			Gestão urbanística										35 000	225 000					260 000		
		2024.107		SIG e atualização da IGR										35 000	225 000					260 000		
		2024.107	1	Atualização da cartografia digital										35 000	225 000					260 000		
04	003	2024.107	1	Estudos, pareceres, projetos e consultadoria	02 020214	O	100			0209	01/01/2024	31/12/2025	0	10 000	200 000					210 000		
04	003	2024.107	1	Outros trabalhos especializados	02 020220	O	100			0209	01/01/2024	31/12/2025	0	25 000	25 000					50 000		
05				Coesão social										1 801 690	38 009 461	38 035 658	18 063 850	113 850	113 850		95 015 253	
05	001			Grupos sociais específicos										1 518 873	1 979 647					3 498 520		
		2024.108		Intervenção Social										197 800	115 350					313 150		
		2024.108	1	Intervenção Social										197 800	115 350					313 150		
05	001	2024.108	1	Alimentação - Refeições confeccionadas	02 020105	O	100			0219	01/01/2024	31/12/2025	0	100	100					200		
05	001	2024.108	1	Prémios, condecorações e ofertas	02 020115	O	100			0219	01/01/2024	31/12/2025	0	3 100	3 100					6 200		
05	001	2024.108	1	Livros e documentação técnica	02 020118	O	100			0219	01/01/2024	31/12/2025	0	250	250					500		
05	001	2024.108	1	Outros bens	02 020121	O	100			0219	01/01/2024	31/12/2025	0	34 600	11 600					46 200		
05	001	2024.108	1	Conservação de bens	02 020203	O	100			0219	01/01/2024	31/12/2025	0	5 000	5 000					10 000		
05	001	2024.108	1	Locação de outros bens	02 020208	O	100			0219	01/01/2024	31/12/2025	0	4 500	6 000					10 500		
05	001	2024.108	1	Seguros	02 020212	O	100			0219	01/01/2024	31/12/2025	0	1 300	500					1 800		
05	001	2024.108	1	Estudos, pareceres, projetos e consultadoria	02 020214	O	100			0219	01/01/2024	31/12/2025	0	4 350	1 100					5 450		
05	001	2024.108	1	Seminários, exposições e similares	02 020216	O	100			0219	01/01/2024	31/12/2025	0	11 200	12 700					23 900		
05	001	2024.108	1	Outros trabalhos especializados	02 020220	O	100			0219	01/01/2024	31/12/2025	0	55 000	34 000					89 000		
05	001	2024.108	1	Outros	02 0202502	O	100			0219	01/01/2024	31/12/2025	0	3 150	3 150					6 300		
05	001	2024.108	1	Outros apoios no âmbito social	02 0407010503	O	100			0219	01/01/2024	31/12/2025	0	56 150	22 650					78 800		
05	001	2024.108	1	Direitos de autor	02 06020201	O	100			0219	01/01/2024	31/12/2025	0	5 200	5 200					10 400		
05	001	2024.108	1	Outro	02 07011002	O	100			0219	01/01/2024	31/12/2025	0	13 900	10 000					23 900		
		2024.109		Gabinete Gestão CATJU										911 000	1 411 000					2 322 000		
		2024.109	1	Gabinete Gestão CATJU										911 000	1 411 000					2 322 000		
05	001	2024.109	1	Ferramentas e utensílios	02 020117	O	100			0219	01/01/2024	31/12/2025	0	2 150	2 150					4 300		
05	001	2024.109	1	Outros bens	02 020121	O	100			0219	01/01/2024	31/12/2025	0	48 500	48 500					97 000		
05	001	2024.109	1	Conservação de bens	02 020203	O	100			0219	01/01/2024	31/12/2025	0	12 300	12 300					24 600		
05	001	2024.109	1	Locação de edifícios	02 020204	O	100			0219	01/01/2024	31/12/2025	0	23 000	23 000					46 000		
05	001	2024.109	1	Seguros	02 020212	O	100			0219	01/01/2024	31/12/2025	0	3 500	3 500					7 000		
05	001	2024.109	1	Seminários, exposições e similares	02 020216	O	100			0219	01/01/2024	31/12/2025	0	5 000	5 000					10 000		

Município do Porto

Orçamento Inicial - Grandes Opções do Plano do ano 2024

Valores em EUR

Obj.	Prog.	Projeto		Designação	Código Classificação Orçamental	Forma de Realiz.	Fontes Financiamento				Datas		Fase de Exec.	Pagamentos						Total Previsto				
		Ano/Nº	Ação				RG	RP	UE	EMPR	Resp.	Início		Fim	Realizado em Períodos Anteriores	Estimativa de Realização do Período t-1	Períodos Seguintes							
																	2024	2025	2026		2027	2028	2029 e seg.	
05	003	2024.113	1	Estudos, pareceres, projetos e consultadoria	02 020214	O			100		0219	01/01/2024	31/12/2025	0		130 000	60 000							190 000
05	003	2024.113	1	Seminários, exposições e similares	02 020216	O			100		0219	01/01/2024	31/12/2025	0		53 850	75 000							128 850
05	003	2024.113	1	Outros trabalhos especializados	02 020220	O			100		0219	01/01/2024	31/12/2025	0		1 145 000	780 000							1 925 000
05	003	2024.113	1	Outros	02 02022502	O			100		0219	01/01/2024	31/12/2025	0		2 500	2 500							5 000
05	003	2024.113	1	Outro material de transporte	02 07010602	O			100		0219	01/01/2024	31/12/2025	0		500	500							1 000
05	003	2024.113	1	Equipamento administrativo	02 070109	O			100		0219	01/01/2024	31/12/2025	0		5 000	1 500							6 500
05	003	2024.113	1	Outro	02 07011002	O			100		0219	01/01/2024	31/12/2025	0		7 500	2 500							10 000
		2024.114		Descentralização - Ação social												50	50							100
		2024.114	1	Descentralização												50	50							100
05	003	2024.114	1	Comunicações	02 020209	O			100		0210	01/01/2024	31/12/2025	0		10	10							20
05	003	2024.114	1	Assistência técnica	02 020219	O			100		0210	01/01/2024	31/12/2025	0		10	10							20
05	003	2024.114	1	Outros	02 02022502	O			100		0210	01/01/2024	31/12/2025	0		10	10							20
05	003	2024.114	1	Equipamento de informática	02 070107	O			100		0210	01/01/2024	31/12/2025	0		10	10							20
05	003	2024.114	1	Software informático	02 070108	O			100		0210	01/01/2024	31/12/2025	0		10	10							20
		2024.115		Delegação de competências nas Freguesias												6 460 452	6 594 373							13 054 825
		2024.115	1	Contrato interadministrativo de delegação de competências												4 500 442	4 634 363							9 134 805
05	003	2024.115	1	Apoios	02 0405010201	O			100		0201	01/01/2024	31/12/2025	0		4 500 432	4 634 353							9 134 785
05	003	2024.115	1	Apoios	02 0805010201	O			100		0201	01/01/2024	31/12/2025	0		10	10							20
		2024.115	2	Orçamento colaborativo												1 085 010	1 085 010							2 170 020
05	003	2024.115	2	Apoios	02 0405010201	O			100		0201	01/01/2024	31/12/2025	0		1 085 000	1 085 000							2 170 000
05	003	2024.115	2	Apoios	02 0805010201	O			100		0201	01/01/2024	31/12/2025	0		10	10							20
		2024.115	3	Fundo de dinamização do movimento associativo popular												875 000	875 000							1 750 000
05	003	2024.115	3	Transferências diversas	02 0407011002	O			100		0201	01/01/2024	31/12/2025	0		455 000	455 000							910 000
05	003	2024.115	3	Outras transferências	02 08070106	O			100		0201	01/01/2024	31/12/2025	0		420 000	420 000							840 000
		2024.116		Gestão da Rede Social												1 029 399	1 128 975							2 158 374
		2024.116	1	Gestão da Rede Social												1 029 399	1 128 975							2 158 374
05	003	2024.116	1	Prémios, condecorações e ofertas	02 020115	O			100		0219	01/01/2024	31/12/2025	0		1 450	1 450							2 900
05	003	2024.116	1	Livros e documentação técnica	02 020118	O			100		0219	01/01/2024	31/12/2025	0		150	150							300
05	003	2024.116	1	Outros bens	02 020121	O			100		0219	01/01/2024	31/12/2025	0		4 850	4 850							9 700
05	003	2024.116	1	Locação de outros bens	02 020208	O			100		0219	01/01/2024	31/12/2025	0		6 700	6 700							13 400
05	003	2024.116	1	Seminários, exposições e similares	02 020216	O			100		0219	01/01/2024	31/12/2025	0		3 300	3 300							6 600
05	003	2024.116	1	Outros trabalhos especializados	02 020220	O			100		0219	01/01/2024	31/12/2025	0		47 800	47 800							95 600
05	003	2024.116	1	Outros	02 02022502	O			100		0219	01/01/2024	31/12/2025	0		1 150	1 150							2 300
05	003	2024.116	1	Outros apoios no âmbito social	02 0407010503	O			100		0219	01/01/2024	31/12/2025	0		113 799	113 375							227 174
05	003	2024.116	1	Equipamento administrativo	02 070109	O			100		0219	01/01/2024	31/12/2025	0		5 000								5 000
05	003	2024.116	1	Outras transferências	02 08070106	O			100		0219	01/01/2024	31/12/2025	0		845 200	950 200							1 795 400

Município do Porto

Orçamento Inicial - Grandes Opções do Plano do ano 2024

Valores em EUR

Obj.	Prog.	Projeto		Designação	Código Classificação Orçamental	Forma de Realiz.	Fontes Financiamento				Datas		Fase de Exec.	Pagamentos						Total Previsto		
		Ano/Nº	Ação				RG	RP	UE	EMPR	Resp.	Início		Fim	Realizado em Períodos Anteriores	Estimativa de Realização do Período t-1	Períodos Seguintes					
																	2024	2025	2026		2027	2028
		2024.117		Comissão de Proteção de Crianças e Jovens										160 785	173 300	96 000	96 000	96 000		622 085		
		2024.117	1	Funcionamento das CPCJ										113 100	113 300	96 000	96 000	96 000		514 400		
05	003	2024.117	1	Limpeza e higiene	02 020104	O		100		0214	01/01/2024	31/12/2028	0	2 000	2 000					4 000		
05	003	2024.117	1	Material de escritório	02 020108	O		100		0214	01/01/2024	31/12/2028	0	4 000	4 000					8 000		
05	003	2024.117	1	Outros bens	02 020121	O		100		0214	01/01/2024	31/12/2028	0	400	500					900		
05	003	2024.117	1	Encargos das instalações	02 020201	O		100		0214	01/01/2024	31/12/2028	0	60 000	60 000	60 000	60 000	60 000		300 000		
05	003	2024.117	1	Limpeza e higiene	02 020202	O		100		0214	01/01/2024	31/12/2028	0	36 000	36 000	36 000	36 000	36 000		180 000		
05	003	2024.117	1	Transportes	02 020210	O		100		0214	01/01/2024	31/12/2028	0	5 000	5 000					10 000		
05	003	2024.117	1	Deslocações e estadas	02 020213	O		100		0214	01/01/2024	31/12/2028	0	1 000	1 000					2 000		
05	003	2024.117	1	Assistência técnica	02 020219	O		100		0214	01/01/2024	31/12/2028	0	1 500	1 500					3 000		
05	003	2024.117	1	Outros	02 0202502	O		100		0214	01/01/2024	31/12/2028	0	200	300					500		
05	003	2024.117	1	Equipamento administrativo	02 070109	O		100		0214	01/01/2024	31/12/2028	0	3 000	3 000					6 000		
		2024.117	2	Programa de Promoção e Proteção										47 685	60 000					107 685		
05	003	2024.117	2	Outros trabalhos especializados	02 020220	O		100		0214	01/01/2024	31/12/2028	0	47 685	60 000					107 685		
		2024.118		Centro Cultural e Desportivo										275 000	275 000					550 000		
		2024.118	1	Centro Cultural e Desportivo										275 000	275 000					550 000		
05	003	2024.118	1	Outros apoios no âmbito social	02 0407010503	O		100		0205	01/01/2024	31/12/2025	0	275 000	275 000					550 000		
		2024.119		Julgados de Paz										22 610	22 610	17 850	17 850	17 850		98 770		
		2024.119	1	Promoção de novas e diferentes formas de resolução de litígios										22 610	22 610	17 850	17 850	17 850		98 770		
05	003	2024.119	1	Limpeza e higiene	02 020104	O		100		0213	01/01/2024	31/12/2028	0	250	250					500		
05	003	2024.119	1	Material de escritório	02 020108	O		100		0213	01/01/2024	31/12/2028	0	3 400	3 400					6 800		
05	003	2024.119	1	Outros bens	02 020121	O		100		0213	01/01/2024	31/12/2028	0	40	40					80		
05	003	2024.119	1	Encargos das instalações	02 020201	O		100		0213	01/01/2024	31/12/2028	0	5 100	5 100	5 100	5 100	5 100		25 500		
05	003	2024.119	1	Limpeza e higiene	02 020202	O		100		0213	01/01/2024	31/12/2028	0	12 750	12 750	12 750	12 750	12 750		63 750		
05	003	2024.119	1	Transportes	02 020210	O		100		0213	01/01/2024	31/12/2028	0	40	40					80		
05	003	2024.119	1	Outros trabalhos especializados	02 020220	O		100		0213	01/01/2024	31/12/2028	0	30	30					60		
05	003	2024.119	1	Equipamento administrativo	02 070109	O		100		0213	01/01/2024	31/12/2028	0	1 000	1 000					2 000		
		2024.120		Fundo da Ex-FDZH										7 295						7 295		
		2024.120	1	Fundo da Ex-FDZH										7 295						7 295		
05	003	2024.120	1	Conservação de bens	02 020203	O		100		0204	01/01/2024	31/12/2024	0	5 000						5 000		
05	003	2024.120	1	Outras	02 0602010199	O		100		0204	01/01/2024	31/12/2024	0	2 295						2 295		
		2024.121		Despesas destinadas ao combate dos efeitos da pandemia COVID-19										31 297						31 297		
		2024.121	1	Linha emergência apoio associativismo										31 297						31 297		
05	003	2024.121	1	Transferências diversas	02 0407011002	O		100		0201	01/01/2024	31/12/2024	0	31 297						31 297		
		2024.122		Inclusão e Inovação Social										2 969 016	3 044 203					6 013 219		

Município do Porto

Orçamento Inicial - Grandes Opções do Plano do ano 2024

Valores em EUR

Obj.	Prog.	Projeto		Designação	Código Classificação Orçamental	Forma de Realiz.	Fontes Financiamento				Datas		Fase de Exec.	Pagamentos						Total Previsto				
		Ano/Nº	Ação				RG	RP	UE	EMPR	Resp.	Início		Fim	Realizado em Períodos Anteriores	Estimativa de Realização do Período t-1	Períodos Seguintes							
																	2024	2025	2026		2027	2028	2029 e seg.	
		2024.126		Transporte Público										14 174 470	3 329 000							17 503 470		
		2024.126	1	Obrigações de serviço público (OSP)/concessão/exploração										10 559 470	339 000							10 898 470		
06	001	2024.126	1	Associação de Municípios	02 04050104	O		100			0208	01/01/2024	31/12/2025	0	339 000	339 000							678 000	
06	001	2024.126	1	STCP	02 0501010202	O		100			0208	01/01/2024	31/12/2025	0	8 679 002									8 679 002
06	001	2024.126	1	STCP SERVIÇOS	02 0501010203	O		100			0208	01/01/2024	31/12/2025	0	1 541 468									1 541 468
		2024.126	2	Promoção de Transporte Público											3 615 000	2 990 000							6 605 000	
06	001	2024.126	2	Outros	02 02022502	O		100			0208	01/01/2024	31/12/2025	0	2 800 000	2 175 000								4 975 000
06	001	2024.126	2	Associação de Municípios	02 04050104	O		100			0208	01/01/2024	31/12/2025	0	815 000	815 000								1 630 000
		2024.127		GO Porto, EM											100 000	5 000	5 000	5 000	5 000	5 000			120 000	
		2024.127	1	GO Porto, EM											100 000	5 000	5 000	5 000	5 000	5 000			120 000	
06	001	2024.127	1	Viadutos, arruamentos e obras complementares	02 07010401	E			100	0204	01/01/2024	31/12/2028	0	100 000	5 000	5 000	5 000	5 000	5 000					120 000
06	002			Modos suaves											210 000	1 885 000	855 000	855 000	5 000					3 810 000
		2024.128		GO Porto, EM											210 000	1 885 000	855 000	855 000	5 000					3 810 000
		2024.128	1	GO Porto, EM											210 000	1 885 000	855 000	855 000	5 000					3 810 000
06	002	2024.128	1	Viadutos, arruamentos e obras complementares	02 07010401	E			100	0204	01/01/2024	31/12/2028	0	210 000	1 885 000	855 000	855 000	5 000						3 810 000
06	004			Transporte individual - processo de transição											10 980 371	5 824 916	3 709 499	974 688						21 489 474
		2024.129		Fiscalização de Trânsito											535 000	660 000	549 345							1 744 345
		2024.129	1	Fiscalização de Trânsito											535 000	660 000	549 345							1 744 345
06	004	2024.129	1	Outros	02 02022502	O		100			0211	01/01/2024	31/12/2026	0	535 000	660 000	549 345							1 744 345
		2024.130		Intervenção e promoção da mobilidade urbana sustentável											1 785 810	577 936	232 500	17 500						2 613 746
		2024.130	1	Estudos e projetos para a melhoria da mobilidade sustentável na cidade do Porto											718 375	333 550	44 500	17 500						1 113 925
06	004	2024.130	1	Estudos, pareceres, projetos e consultadoria	02 020214	O		100			0208	01/01/2024	31/12/2027	0	510 375	321 250	44 500	17 500						893 625
06	004	2024.130	1	Outros	02 02022502	O		100			0208	01/01/2024	31/12/2027	0	8 000	12 300								20 300
06	004	2024.130	1	Transferências diversas	02 0407011002	O		100			0208	01/01/2024	31/12/2027	0	200 000									200 000
		2024.130	2	C Streets - ação financiada											1 067 435	244 386	188 000							1 499 821
06	004	2024.130	2	Conservação de bens	02 020203	O		50	50		0208	01/01/2024	31/12/2027	0	188 000	188 000	188 000							564 000
06	004	2024.130	2	Transportes	02 020210	O		50	50		0208	01/01/2024	31/12/2027	0	12 000	12 000								24 000
06	004	2024.130	2	Deslocações e estadas	02 020213	O		50	50		0208	01/01/2024	31/12/2027	0	20 000	20 000								40 000
06	004	2024.130	2	Estudos, pareceres, projetos e consultadoria	02 020214	O		50	50		0208	01/01/2024	31/12/2027	0	26 108									26 108
06	004	2024.130	2	Outros	02 02022502	O		50	50		0208	01/01/2024	31/12/2027	0	209 104	24 386								233 490
06	004	2024.130	2	Outro	02 07011002	O		50	50		0208	01/01/2024	31/12/2027	0	612 223									612 223
		2024.131		Túneis e Obras de Arte											606 150	629 315	625 115	442 800						2 303 380

Município do Porto

Orçamento Inicial - Grandes Opções do Plano do ano 2024

Valores em EUR

Obj.	Prog.	Projeto		Designação	Código Classificação Orçamental	Forma de Realiz.	Fontes Financiamento				Resp.	Datas		Fase de Exec.	Pagamentos						Total Previsto	
		Ano/Nº	Ação				RG	RP	UE	EMPR		Início	Fim		Realizado em Períodos Anteriores	Estimativa de Realização do Período t-1	Períodos Seguintes					
																	2024	2025	2026	2027		2028
		2024.131	1	Manutenção, inspeção e fiscalização de túneis e obras de arte																		2 303 380
06	004	2024.131	1	Outros bens	02 020121	O		100		0208	01/01/2024	31/12/2027	0	500	1 200							1 700
06	004	2024.131	1	Conservação de bens	02 020203	O		100		0208	01/01/2024	31/12/2027	0	475 860	625 115	625 115	442 800					2 168 890
06	004	2024.131	1	Estudos, pareceres, projetos e consultadoria	02 020214	O		100		0208	01/01/2024	31/12/2027	0	640	3 000							3 640
06	004	2024.131	1	Outros	02 0202502	O		100		0208	01/01/2024	31/12/2027	0	129 150								129 150
		2024.132		Gestão/ manutenção de equipamentos sinalização e seg rodoviária											8 053 411	3 957 665	2 302 539	514 388				14 828 003
		2024.132	1	Colocação e manutenção de sinalização e equipamentos de segurança rodoviárias											614 081	674 215	562 775	14 760				1 865 831
06	004	2024.132	1	Matérias-primas e subsidiárias	02 020101	O		100		0208	01/01/2024	31/12/2027	0	10 000	20 000	5 000						35 000
06	004	2024.132	1	Outro material - Peças	02 020114	O		100		0208	01/01/2024	31/12/2027	0	5 000	10 000	5 000						20 000
06	004	2024.132	1	Ferramentas e utensílios	02 020117	O		100		0208	01/01/2024	31/12/2027	0	15 750	10 000	10 000						35 750
06	004	2024.132	1	Outros bens	02 020121	O		100		0208	01/01/2024	31/12/2027	0	298 122	373 990	292 470	14 760					979 342
06	004	2024.132	1	Conservação de bens	02 020203	O		100		0208	01/01/2024	31/12/2027	0	7 554	9 920	3 690						21 164
06	004	2024.132	1	Outros trabalhos especializados	02 020220	O		100		0208	01/01/2024	31/12/2027	0	4 305	4 305	615						9 225
06	004	2024.132	1	Viadutos, arruamentos e obras complementares	02 07010401	O		100		0208	01/01/2024	31/12/2027	0	267 200	246 000	246 000						759 200
06	004	2024.132	1	Outro	02 07011002	O		100		0208	01/01/2024	31/12/2027	0	6 150								6 150
		2024.132	2	Manutenção e expansão do sistema de gestão de mobilidade - SGM											7 439 330	3 283 450	1 739 764	499 628				12 962 172
06	004	2024.132	2	Conservação de bens	02 020203	O		100		0208	01/01/2024	31/12/2027	0	2 012 220	1 893 082	1 310 331	424 110					5 639 743
06	004	2024.132	2	Outros	02 0202502	O		100		0208	01/01/2024	31/12/2027	0	25 591	30 709	30 709	5 118					92 127
06	004	2024.132	2	Viadutos, arruamentos e obras complementares	02 07010401	O			100	0208	01/01/2024	31/12/2027	0	2 190 461	490 052	123 704						2 804 217
06	004	2024.132	2	Outro	02 07011002	O			100	0208	01/01/2024	31/12/2027	0	3 211 058	869 607	275 020	70 400					4 426 085
07				Governância da Câmara											170 825 238	55 014 711	40 412 888	35 064 379	31 427 078	66 492 775		399 237 069
07	001			Funcionamento dos serviços											147 573 627	33 894 639	19 220 296	15 451 088	12 270 143	1 843 140		230 252 933
		2024.133		Cibersegurança / Segurança											113 721	84 386	37 351	37 351	12 300			285 109
		2024.133	1	Cibersegurança / Segurança											113 721	84 386	37 351	37 351	12 300			285 109
07	001	2024.133	1	Estudos, pareceres, projetos e consultadoria	02 020214	O		100		0210	01/01/2024	31/12/2028	0	18 450	18 450	18 450	18 450	12 300				86 100
07	001	2024.133	1	Assistência técnica	02 020219	O		100		0210	01/01/2024	31/12/2028	0	440	440							880
07	001	2024.133	1	Outros trabalhos especializados	02 020220	O		100		0210	01/01/2024	31/12/2028	0	18 901	18 901	18 901	18 901					75 604
07	001	2024.133	1	Outros	02 0202502	O		100		0210	01/01/2024	31/12/2028	0	53 124	23 790							76 914
07	001	2024.133	1	Equipamento de informática	02 070107	O		100		0210	01/01/2024	31/12/2028	0	10 000	10 000							20 000
07	001	2024.133	1	Software informático	02 070108	O		100		0210	01/01/2024	31/12/2028	0	12 806	12 805							25 611
		2024.134		Funcionamento dos serviços - DMCS											674 978	423 241	399 550	399 550	317 500			2 214 819
		2024.134	1	Funcionamento dos serviços - DMCS											674 978	423 241	399 550	399 550	317 500			2 214 819
07	001	2024.134	1	Limpeza e higiene	02 020104	O		100		0219	01/01/2024	31/12/2028	0	30 950	26 308	30 000	30 000					117 258

Município do Porto

Orçamento Inicial - Grandes Opções do Plano do ano 2024

Valores em EUR

Obj.	Prog.	Projeto		Designação	Código Classificação Orçamental	Forma de Realiz.	Fontes Financiamento				Resp.	Datas		Fase de Exec.	Pagamentos						Total Previsto	
		Ano/Nº	Ação				RG	RP	UE	EMPR		Início	Fim		Realizado em Períodos Anteriores	Estimativa de Realização do Período t-1	Períodos Seguintes					
																	2024	2025	2026	2027		2028
07	001	2024.134	1	Alimentação - Refeições confeccionadas	02 020105	O		100			0219	01/01/2024	31/12/2028	0	59 950							59 950
07	001	2024.134	1	Material de escritório	02 020108	O		100			0219	01/01/2024	31/12/2028	0	35 000	29 750	35 000	35 000	35 000			169 750
07	001	2024.134	1	Ferramentas e utensílios	02 020117	O		100			0219	01/01/2024	31/12/2028	0	500	425	500	500				1 925
07	001	2024.134	1	Livros e documentação técnica	02 020118	O		100			0219	01/01/2024	31/12/2028	0	100	85	100	100				385
07	001	2024.134	1	Outros bens	02 020121	O		100			0219	01/01/2024	31/12/2028	0	24 570	2 975	3 500	3 500				34 545
07	001	2024.134	1	Encargos das instalações	02 020201	O		100			0219	01/01/2024	31/12/2028	0	85 000	72 250	84 500	84 500	84 500			410 750
07	001	2024.134	1	Limpeza e higiene	02 020202	O		100			0219	01/01/2024	31/12/2028	0	184 500	155 550	183 000	183 000	183 000			889 050
07	001	2024.134	1	Conservação de bens	02 020203	O		100			0219	01/01/2024	31/12/2028	0	2 000	1 700	2 000	2 000				7 700
07	001	2024.134	1	Locação de outros bens	02 020208	O		100			0219	01/01/2024	31/12/2028	0	1 700							1 700
07	001	2024.134	1	Comunicações	02 020209	O		100			0219	01/01/2024	31/12/2028	0	200	170	200	200				770
07	001	2024.134	1	Transportes	02 020210	O		100			0219	01/01/2024	31/12/2028	0	76 150	64 728	34 250	34 250				209 378
07	001	2024.134	1	Representação dos serviços	02 020211	O		100			0219	01/01/2024	31/12/2028	0	500	425	500	500				1 925
07	001	2024.134	1	Deslocações e estadas	02 020213	O		100			0219	01/01/2024	31/12/2028	0	11 250	12 750	15 000	15 000	15 000			69 000
07	001	2024.134	1	Assistência técnica	02 020219	O		100			0219	01/01/2024	31/12/2028	0	100	85	100	100				385
07	001	2024.134	1	Outros trabalhos especializados	02 020220	O		100			0219	01/01/2024	31/12/2028	0	112 508	8 075	9 500	9 500				139 583
07	001	2024.134	1	Outros	02 0202502	O		100			0219	01/01/2024	31/12/2028	0	1 400	340	400	400				2 540
07	001	2024.134	1	Direitos de autor	02 06020201	O		100			0219	01/01/2024	31/12/2028	0	1 000	850	1 000	1 000				3 850
07	001	2024.134	1	Equipamento administrativo	02 070109	O		100			0219	01/01/2024	31/12/2028	0	36 100	35 500						71 600
07	001	2024.134	1	Outro	02 07011002	O		100			0219	01/01/2024	31/12/2028	0	11 500	11 275						22 775
		2024.135		Funcionamento dos serviços - DME											584 591	246 951	89 951	89 001	79 813			1 090 307
		2024.135	1	Funcionamento dos serviços - DME											584 591	246 951	89 951	89 001	79 813			1 090 307
07	001	2024.135	1	Matérias-primas e subsidiárias	02 020101	O		100			0214	01/01/2024	31/12/2028	0	1 000	1 000	1 000	1 000				4 000
07	001	2024.135	1	Limpeza e higiene	02 020104	O		100			0214	01/01/2024	31/12/2028	0	2 000	2 000	2 000	2 000				8 000
07	001	2024.135	1	Material de escritório	02 020108	O		100			0214	01/01/2024	31/12/2028	0	6 550	6 550	6 550	6 550	6 550			32 750
07	001	2024.135	1	Livros e documentação técnica	02 020118	O		100			0214	01/01/2024	31/12/2028	0	93	93	93	93				372
07	001	2024.135	1	Outros bens	02 020121	O		100			0214	01/01/2024	31/12/2028	0	1 950	1 950	1 950	1 000				6 850
07	001	2024.135	1	Encargos das instalações	02 020201	O		100			0214	01/01/2024	31/12/2028	0	429 640	77 000	30 000	30 000	30 000			596 640
07	001	2024.135	1	Limpeza e higiene	02 020202	O		100			0214	01/01/2024	31/12/2028	0	63 263	63 263	23 263	23 263	23 263			196 315
07	001	2024.135	1	Transportes	02 020210	O		100			0214	01/01/2024	31/12/2028	0	3 000	3 000	3 000	3 000				12 000
07	001	2024.135	1	Seguros	02 020212	O		100			0214	01/01/2024	31/12/2028	0	2 095	2 095	2 095	2 095				8 380
07	001	2024.135	1	Deslocações e estadas	02 020213	O		100			0214	01/01/2024	31/12/2028	0	5 000	20 000	20 000	20 000	20 000			85 000
07	001	2024.135	1	Equipamento administrativo	02 070109	O		100			0214	01/01/2024	31/12/2028	0	70 000	70 000						140 000
		2024.136		Funcionamento dos serviços - DMPGA											292 228	533 035	509 139	509 358	445 666			2 289 426
		2024.136	1	Funcionamento dos serviços - DMPGA											292 228	533 035	509 139	509 358	445 666			2 289 426
07	001	2024.136	1	Limpeza e higiene	02 020104	O		100			0225	01/01/2024	31/12/2028	0	13 218	13 218	13 192	13 192				52 820
07	001	2024.136	1	Material de escritório	02 020108	O		100			0225	01/01/2024	31/12/2028	0	4 714	4 714	4 690	4 690	4 690			23 498
07	001	2024.136	1	Encargos das instalações	02 020201	O		100			0225	01/01/2024	31/12/2028	0	90 420	280 220	280 220	280 220	280 220			1 211 300

Município do Porto

Orçamento Inicial - Grandes Opções do Plano do ano 2024

Valores em EUR

Obj.	Prog.	Projeto		Designação	Código Classificaçã o Orçamental	Forma de Realiz.	Fontes Financiamento				Resp.	Datas		Fase de Exec.	Pagamentos						Total Previsto	
		Ano/Nº	Ação				RG	RP	UE	EMPR		Início	Fim		Realizado em Períodos Anteriores	Estimativa de Realização do Período t-1	Períodos Seguintes					
																	2024	2025	2026	2027		2028
07	001	2024.136	1	Limpeza e higiene	02 020202	O		100			0225	01/01/2024	31/12/2028	0	107 056	153 756	153 756	153 756	153 756		722 080	
07	001	2024.136	1	Transportes	02 020210	O		100			0225	01/01/2024	31/12/2028	0	54 760	58 860	42 960	42 960			199 540	
07	001	2024.136	1	Seguros	02 020212	O		100			0225	01/01/2024	31/12/2028	0	6 900	7 107	7 321	7 540			28 868	
07	001	2024.136	1	Deslocações e estadas	02 020213	O		100			0225	01/01/2024	31/12/2028	0	7 160	7 160	7 000	7 000	7 000		35 320	
07	001	2024.136	1	Equipamento administrativo	02 070109	O		100			0225	01/01/2024	31/12/2028	0	8 000	8 000					16 000	
		2024.137		Funcionamento dos serviços - DMAE											114 075	239 635	234 760	234 760	106 725		929 955	
		2024.137	1	Funcionamento dos serviços - DMAE											114 075	239 635	234 760	234 760	106 725		929 955	
07	001	2024.137	1	Limpeza e higiene	02 020104	O		100			0215	01/01/2024	31/12/2028	0	500	500	400	400			1 800	
07	001	2024.137	1	Vestuário e artigos pessoais	02 020107	O		100			0215	01/01/2024	31/12/2028	0	1 200						1 200	
07	001	2024.137	1	Material de escritório	02 020108	O		100			0215	01/01/2024	31/12/2028	0	1 000	4 000	4 000	4 000	4 000	4 000	17 000	
07	001	2024.137	1	Livros e documentação técnica	02 020118	O		100			0215	01/01/2024	31/12/2028	0	300	300	75	75			750	
07	001	2024.137	1	Outros bens	02 020121	O		100			0215	01/01/2024	31/12/2028	0	500	600	600	600			2 300	
07	001	2024.137	1	Encargos das instalações	02 020201	O		100			0215	01/01/2024	31/12/2028	0	87 725	87 725	87 725	87 725	87 725		438 625	
07	001	2024.137	1	Limpeza e higiene	02 020202	O		100			0215	01/01/2024	31/12/2028	0	12 000	17 000	17 000	17 000			63 000	
07	001	2024.137	1	Conservação de bens	02 020203	O		100			0215	01/01/2024	31/12/2028	0	50	50	50	50			200	
07	001	2024.137	1	Locação de edifícios	02 020204	O		100			0215	01/01/2024	31/12/2028	0	500	97 610	97 610	97 610			293 330	
07	001	2024.137	1	Locação de outros bens	02 020208	O		100			0215	01/01/2024	31/12/2028	0	200	200	200	200			800	
07	001	2024.137	1	Transportes	02 020210	O		100			0215	01/01/2024	31/12/2028	0	1 500	5 000	5 000	5 000			16 500	
07	001	2024.137	1	Seguros	02 020212	O		100			0215	01/01/2024	31/12/2028	0	3 000	3 000					6 000	
07	001	2024.137	1	Deslocações e estadas	02 020213	O		100			0215	01/01/2024	31/12/2028	0	3 500	15 000	15 000	15 000	15 000		63 500	
07	001	2024.137	1	Assistência técnica	02 020219	O		100			0215	01/01/2024	31/12/2028	0	50	100	100	100			350	
07	001	2024.137	1	Outros trabalhos especializados	02 020220	O		100			0215	01/01/2024	31/12/2028	0	500	7 000	7 000	7 000			21 500	
07	001	2024.137	1	Equipamento administrativo	02 070109	O		100			0215	01/01/2024	31/12/2028	0	1 500	1 500					3 000	
07	001	2024.137	1	Outro	02 07011002	O		100			0215	01/01/2024	31/12/2028	0	50	50					100	
		2024.138		Funcionamento dos serviços - DMCP											3 603 399	3 926 056	1 674 284	1 674 284	844 200		11 722 223	
		2024.138	1	Funcionamento dos serviços - DMCP											2 419 650	3 000 000	1 674 284	1 674 284	844 200		9 612 418	
07	001	2024.138	1	Outros	02 02010299	O		100			0206	01/01/2024	31/12/2028	0	4 000	4 000	8 000	8 000			24 000	
07	001	2024.138	1	Limpeza e higiene	02 020104	O		100			0206	01/01/2024	31/12/2028	0	13 000	15 000	12 500	12 500			53 000	
07	001	2024.138	1	Vestuário e artigos pessoais	02 020107	O		100			0206	01/01/2024	31/12/2028	0	10 000	10 000	10 500	10 500			41 000	
07	001	2024.138	1	Material de escritório	02 020108	O		100			0206	01/01/2024	31/12/2028	0	30 000	32 000	33 000	33 000	33 000		161 000	
07	001	2024.138	1	Material de consumo clínico	02 020111	O		100			0206	01/01/2024	31/12/2028	0	100	100	200	200			600	
07	001	2024.138	1	Outro material - Peças	02 020114	O		100			0206	01/01/2024	31/12/2028	0	100	100	300	300			800	
07	001	2024.138	1	Outras	02 02011603	O		100			0206	01/01/2024	31/12/2028	0	500	100	1 000	1 000			2 600	
07	001	2024.138	1	Ferramentas e utensílios	02 020117	O		100			0206	01/01/2024	31/12/2028	0	5 000	5 000	2 500	2 500			15 000	
07	001	2024.138	1	Livros e documentação técnica	02 020118	O		100			0206	01/01/2024	31/12/2028	0	100	100	250	250			700	
07	001	2024.138	1	Material de educação, cultura e recreio	02 020120	O		100			0206	01/01/2024	31/12/2028	0	250	250	4 000	4 000			8 500	
07	001	2024.138	1	Outros bens	02 020121	O		100			0206	01/01/2024	31/12/2028	0	50 000	53 300	25 000	25 000			153 300	

Município do Porto

Orçamento Inicial - Grandes Opções do Plano do ano 2024

Valores em EUR

Obj.	Prog.	Projeto		Designação	Código Classificação Orçamental	Forma de Realiz.	Fontes Financiamento				Resp.	Datas		Fase de Exec.	Pagamentos						Total Previsto	
		Ano/Nº	Ação				RG	RP	UE	EMPR		Início	Fim		Realizado em Períodos Anteriores	Estimativa de Realização do Período t-1	Períodos Seguintes					
																	2024	2025	2026	2027		2028
07	001	2024.138	1	Encargos das instalações	02 020201	O		100			0206	01/01/2024	31/12/2028	0	400 000	600 000	428 200	428 200	428 200		2 284 600	
07	001	2024.138	1	Limpeza e higiene	02 020202	O		100			0206	01/01/2024	31/12/2028	0	400 000	600 000	383 000	383 000	383 000		2 149 000	
07	001	2024.138	1	Conservação de bens	02 020203	O		100			0206	01/01/2024	31/12/2028	0	23 550	70 000	46 000	46 000			185 550	
07	001	2024.138	1	Locação de edifícios	02 020204	O		100			0206	01/01/2024	31/12/2028	0	890 000	900 000	358 000	358 000			2 506 000	
07	001	2024.138	1	Locação de outros bens	02 020208	O		100			0206	01/01/2024	31/12/2028	0	10 000	15 000	16 500	16 500			58 000	
07	001	2024.138	1	Comunicações	02 020209	O		100			0206	01/01/2024	31/12/2028	0	50	50	50	50			200	
07	001	2024.138	1	Transportes	02 020210	O		100			0206	01/01/2024	31/12/2028	0	20 000	30 000	43 784	43 784			137 568	
07	001	2024.138	1	Seguros	02 020212	O		100			0206	01/01/2024	31/12/2028	0	80 000	90 000	38 500	38 500			247 000	
07	001	2024.138	1	Assistência técnica	02 020219	O		100			0206	01/01/2024	31/12/2028	0	15 500	27 500	12 500	12 500			68 000	
07	001	2024.138	1	Outros trabalhos especializados	02 020220	O		100			0206	01/01/2024	31/12/2028	0	200 000	255 000	150 000	150 000			755 000	
07	001	2024.138	1	Encargos de cobrança de receitas	02 020224	O		100			0206	01/01/2024	31/12/2028	0	2 500	2 500	500	500			6 000	
07	001	2024.138	1	Outros	02 02022502	O		100			0206	01/01/2024	31/12/2028	0	100 000	120 000	100 000	100 000			420 000	
07	001	2024.138	1	Equipamento administrativo	02 070109	O		100			0206	01/01/2024	31/12/2028	0	20 000	30 000					50 000	
07	001	2024.138	1	Outro	02 07011002	O		100			0206	01/01/2024	31/12/2028	0	126 610	125 000					251 610	
07	001	2024.138	1	Ferramentas e utensílios	02 070111	O		100			0206	01/01/2024	31/12/2028	0	5 000	5 000					10 000	
07	001	2024.138	1	Artigos e objetos de valor	02 070112	O		100			0206	01/01/2024	31/12/2028	0	13 390	10 000					23 390	
		2024.138	2	Gestão das Bibliotecas											388 100	237 547					625 647	
07	001	2024.138	2	Material de educação, cultura e recreio	02 020120	O		100			0206	01/01/2024	31/12/2028	0	22 500	23 690					46 190	
07	001	2024.138	2	Outros bens	02 020121	O		100			0206	01/01/2024	31/12/2028	0	150 000	30 488					180 488	
07	001	2024.138	2	Locação de outros bens	02 020208	O		100			0206	01/01/2024	31/12/2028	0	2 500	50					2 550	
07	001	2024.138	2	Transportes	02 020210	O		100			0206	01/01/2024	31/12/2028	0	2 500	50					2 550	
07	001	2024.138	2	Estudos, pareceres, projetos e consultadoria	02 020214	O		100			0206	01/01/2024	31/12/2028	0	24 600	50					24 650	
07	001	2024.138	2	Outros trabalhos especializados	02 020220	O		100			0206	01/01/2024	31/12/2028	0	20 000	182 169					202 169	
07	001	2024.138	2	Outros	02 02022502	O		100			0206	01/01/2024	31/12/2028	0	1 000	1 000					2 000	
07	001	2024.138	2	Outro	02 07011002	O		100			0206	01/01/2024	31/12/2028	0	165 000	50					165 050	
		2024.138	3	Gestão e Manutenção de Coleções e Espaços - Museu do Porto											195 000	300 000					495 000	
07	001	2024.138	3	Ferramentas e utensílios	02 020117	O		100			0206	01/01/2024	31/12/2028	0	5 000	5 000					10 000	
07	001	2024.138	3	Outros bens	02 020121	O		100			0206	01/01/2024	31/12/2028	0	25 000	25 000					50 000	
07	001	2024.138	3	Conservação de bens	02 020203	O		100			0206	01/01/2024	31/12/2028	0	20 000	15 000					35 000	
07	001	2024.138	3	Estudos, pareceres, projetos e consultadoria	02 020214	O		100			0206	01/01/2024	31/12/2028	0	15 000	50 000					65 000	
07	001	2024.138	3	Outros trabalhos especializados	02 020220	O		100			0206	01/01/2024	31/12/2028	0	45 000	120 000					165 000	
07	001	2024.138	3	Outros	02 02022502	O		100			0206	01/01/2024	31/12/2028	0	30 000	50 000					80 000	
07	001	2024.138	3	Outro	02 07011002	O		100			0206	01/01/2024	31/12/2028	0	40 000	20 000					60 000	
07	001	2024.138	3	Ferramentas e utensílios	02 070111	O		100			0206	01/01/2024	31/12/2028	0	15 000	15 000					30 000	
		2024.138	4	TMP - infraestruturas											366 599	145 199					511 798	
07	001	2024.138	4	Instalações de serviços	02 07010301	O		100			0206	01/01/2024	31/12/2028	0	340 769	119 369					460 138	
07	001	2024.138	4	Outro	02 07011002	O		100			0206	01/01/2024	31/12/2028	0	25 830	25 830					51 660	

Município do Porto

Orçamento Inicial - Grandes Opções do Plano do ano 2024

Valores em EUR

Table with columns: Obj., Prog., Projeto (Ano/Nº, Ação), Designação, Código Classificação Orçamental, Forma de Realiz., Fontes Financiamento (RG, RP, UE, EMPR), Resp., Datas (Início, Fim), Fase de Exec., Pagamentos (Realizado em Períodos Anteriores, Estimativa de Realização do Período t-1, 2024, 2025, 2026, 2027, 2028, 2029 e seg.), Total Previsto.

Município do Porto

Orçamento Inicial - Grandes Opções do Plano do ano 2024

Valores em EUR

Obj.	Prog.	Projeto		Designação	Código Classificação Orçamental	Forma de Realiz.	Fontes Financiamento				Resp.	Datas		Fase de Exec.	Pagamentos						Total Previsto	
		Ano/Nº	Ação				RG	RP	UE	EMPR		Início	Fim		Realizado em Períodos Anteriores	Estimativa de Realização do Período t-1	Períodos Seguintes					
																	2024	2025	2026	2027		2028
		2024.142		Programas ocupacionais e/ou estágios profissionais											29 805	66 860						96 665
		2024.142	1	Programas ocupacionais e/ou estágios profissionais											29 805	66 860						96 665
07	001	2024.142	1	Transportes	02 020210	O		100		0205	01/01/2024	31/12/2025	0		50	50						100
07	001	2024.142	1	Seguros	02 020212	O		100		0205	01/01/2024	31/12/2025	0		6 400	6 400						12 800
07	001	2024.142	1	Programas ocupacionais	02 04060201	O		100		0205	01/01/2024	31/12/2025	0		500	500						1 000
07	001	2024.142	1	Programas ocupacionais	02 04080201	O		100		0205	01/01/2024	31/12/2025	0		22 855	59 910						82 765
		2024.143		Funcionamento dos serviços - DMGPO											258 496	287 260						545 756
		2024.143	1	Funcionamento dos serviços - DMGPO											258 496	287 260						545 756
07	001	2024.143	1	Limpeza e higiene	02 020104	O		100		0205	01/01/2024	31/12/2025	0		5 000	5 000						10 000
07	001	2024.143	1	Vestuário e artigos pessoais	02 020107	O		100		0205	01/01/2024	31/12/2025	0		700	700						1 400
07	001	2024.143	1	Material de escritório	02 020108	O		100		0205	01/01/2024	31/12/2025	0		6 200	6 200						12 400
07	001	2024.143	1	Livros e documentação técnica	02 020118	O		100		0205	01/01/2024	31/12/2025	0		200	200						400
07	001	2024.143	1	Outros bens	02 020121	O		100		0205	01/01/2024	31/12/2025	0		10 000	10 000						20 000
07	001	2024.143	1	Encargos das instalações	02 020201	O		100		0205	01/01/2024	31/12/2025	0		27 000	27 000						54 000
07	001	2024.143	1	Limpeza e higiene	02 020202	O		100		0205	01/01/2024	31/12/2025	0		50 000	50 000						100 000
07	001	2024.143	1	Conservação de bens	02 020203	O		100		0205	01/01/2024	31/12/2025	0		100	100						200
07	001	2024.143	1	Locação de edifícios	02 020204	O		100		0205	01/01/2024	31/12/2025	0		97 960	97 960						195 920
07	001	2024.143	1	Locação de outros bens	02 020208	O		100		0205	01/01/2024	31/12/2025	0		16 000	16 000						32 000
07	001	2024.143	1	Comunicações	02 020209	O		100		0205	01/01/2024	31/12/2025	0		50	50						100
07	001	2024.143	1	Seguros	02 020212	O		100		0205	01/01/2024	31/12/2025	0		50	50						100
07	001	2024.143	1	Deslocações e estadas	02 020213	O		100		0205	01/01/2024	31/12/2025	0		5 000	5 000						10 000
07	001	2024.143	1	Anúncios e publicações obrigatórias	02 02021701	O		100		0205	01/01/2024	31/12/2025	0		12 000	12 000						24 000
07	001	2024.143	1	Assistência técnica	02 020219	O		100		0205	01/01/2024	31/12/2025	0		2 000	2 000						4 000
07	001	2024.143	1	Outros trabalhos especializados	02 020220	O		100		0205	01/01/2024	31/12/2025	0		21 236	50 000						71 236
07	001	2024.143	1	Equipamento administrativo	02 070109	O		100		0205	01/01/2024	31/12/2025	0		5 000	5 000						10 000
		2024.144		Funcionamento dos Refeitórios Municipais											200	200						400
		2024.144	1	Funcionamento dos Refeitórios Municipais											200	200						400
07	001	2024.144	1	Alimentação - Refeições confeccionadas	02 020105	O		100		0205	01/01/2024	31/12/2025	0		100	100						200
07	001	2024.144	1	Outros trabalhos especializados	02 020220	O		100		0205	01/01/2024	31/12/2025	0		100	100						200
		2024.145		Desenvolvimento Corporativo e Bem-estar											63 600	46 600						110 200
		2024.145	1	Desenvolvimento Corporativo e Bem-estar											63 600	46 600						110 200
07	001	2024.145	1	Prémios, condecorações e ofertas	02 020115	O		100		0205	01/01/2024	31/12/2025	0		50	50						100
07	001	2024.145	1	Representação dos serviços	02 020211	O		100		0205	01/01/2024	31/12/2025	0		50	50						100
07	001	2024.145	1	Estudos, pareceres, projetos e consultadoria	02 020214	O		100		0205	01/01/2024	31/12/2025	0		500	500						1 000
07	001	2024.145	1	Seminários, exposições e similares	02 020216	O		100		0205	01/01/2024	31/12/2025	0		3 000	3 000						6 000
07	001	2024.145	1	Outros trabalhos especializados	02 020220	O		100		0205	01/01/2024	31/12/2025	0		5 000							5 000

Município do Porto

Orçamento Inicial - Grandes Opções do Plano do ano 2024

Valores em EUR

Obj.	Prog.	Projeto		Designação	Código Classificação Orçamental	Forma de Realiz.	Fontes Financiamento				Resp.	Datas		Fase de Exec.	Pagamentos						Total Previsto			
		Ano/Nº	Ação				RG	RP	UE	EMPR		Início	Fim		Realizado em Períodos Anteriores	Estimativa de Realização do Período t-1	Períodos Seguintes							
																	2024	2025	2026	2027		2028	2029 e seg.	
07	001	2024.145	1	Outros	02 02022502	O		100			0205	01/01/2024	31/12/2025	0	55 000	43 000							98 000	
		2024.146		Sistema Integrado de Gestão											71 000	131 000							202 000	
		2024.146	1	Sistema de Gestão Integrada											71 000	131 000							202 000	
07	001	2024.146	1	Livros e documentação técnica	02 020118	O		100			0205	01/01/2024	31/12/2025	0	1 000	1 000							2 000	
07	001	2024.146	1	Outros trabalhos especializados	02 020220	O		100			0205	01/01/2024	31/12/2025	0	70 000	130 000							200 000	
		2024.147		Formação											538 100	426 475							964 575	
		2024.147	1	Formação financiada											6 100	5 100							11 200	
07	001	2024.147	1	Outros	02 01020602	O		100			0205	01/01/2024	31/12/2025	0	1 000								1 000	
07	001	2024.147	1	Financiada	02 02021501	O		100			0205	01/01/2024	31/12/2025	0	5 000	5 000							10 000	
07	001	2024.147	1	Outros	02 02022502	O		100			0205	01/01/2024	31/12/2025	0	100	100							200	
		2024.147	2	Formação não financiada											532 000	421 375							953 375	
07	001	2024.147	2	Outros	02 01020602	O		100			0205	01/01/2024	31/12/2025	0	30 000								30 000	
07	001	2024.147	2	Outros	02 02021502	O		100			0205	01/01/2024	31/12/2025	0	487 000	401 375							888 375	
07	001	2024.147	2	Outros trabalhos especializados	02 020220	O		100			0205	01/01/2024	31/12/2025	0	5 000	10 000							15 000	
07	001	2024.147	2	Outros	02 02022502	O		100			0205	01/01/2024	31/12/2025	0	10 000	10 000							20 000	
		2024.148		Avaliação do Desempenho											2 000	7 000							9 000	
		2024.148	1	Avaliação do desempenho											2 000	7 000							9 000	
07	001	2024.148	1	Outros trabalhos especializados	02 020220	O		100			0205	01/01/2024	31/12/2025	0	2 000	7 000							9 000	
		2024.149		Encargos com a saúde dos trabalhadores											228 964	435 232							664 196	
		2024.149	1	Encargos com a saúde dos trabalhadores											228 964	435 232							664 196	
07	001	2024.149	1	Produtos químicos e farmacêuticos	02 020109	O		100			0205	01/01/2024	31/12/2025	0	100	100							200	
07	001	2024.149	1	Material de consumo clínico	02 020111	O		100			0205	01/01/2024	31/12/2025	0	10 000	10 000							20 000	
07	001	2024.149	1	Outros trabalhos especializados	02 020220	O		100			0205	01/01/2024	31/12/2025	0	218 764	425 032							643 796	
07	001	2024.149	1	Serviços de saúde	02 020222	O		100			0205	01/01/2024	31/12/2025	0	100	100							200	
		2024.150		Despesas com Pessoal											117 083 101	1 710 000	1 501 174	1 546 209						121 840 484
		2024.150	1	Despesas com pessoal											94 449 064	1 710 000	1 501 174	1 546 209						99 206 447
07	001	2024.150	1	Titulares órgãos soberania e memb. órgãos autárq.	02 010101	O		100			0205	01/01/2024	31/12/2027	0	312 316								312 316	
07	001	2024.150	1	Pessoal em funções	02 01010401	O		100			0205	01/01/2024	31/12/2027	0	42 000 000								42 000 000	
07	001	2024.150	1	Recrutamento pessoal para novos postos trabalho	02 01010404	O		100			0205	01/01/2024	31/12/2027	0	2 606 581								2 606 581	
07	001	2024.150	1	Pessoal em funções	02 01010601	O		100			0205	01/01/2024	31/12/2027	0	1 956 000								1 956 000	
07	001	2024.150	1	Recrutamento pessoal para novos postos trabalho	02 01010604	O		100			0205	01/01/2024	31/12/2027	0	436 189								436 189	
07	001	2024.150	1	Pessoal aguardando aposentação	02 010108	O		100			0205	01/01/2024	31/12/2027	0	125 000								125 000	
07	001	2024.150	1	Pessoal em qualquer outra situação	02 010109	O		100			0205	01/01/2024	31/12/2027	0	3 986 425								3 986 425	
07	001	2024.150	1	Representação	02 010111	O		100			0205	01/01/2024	31/12/2027	0	467 000								467 000	

Município do Porto

Orçamento Inicial - Grandes Opções do Plano do ano 2024

Valores em EUR

Obj.	Prog.	Projeto		Designação	Código Classificação o Orçamental	Forma de Realiz.	Fontes Financiamento				Resp.	Datas		Fase de Exec.	Pagamentos						Total Previsto	
		Ano/Nº	Ação				RG	RP	UE	EMPR		Início	Fim		Realizado em Períodos Anteriores	Estimativa de Realização do Período t-1	Períodos Seguintes					
																	2024	2025	2026	2027		2028
07	001	2024.150	1	Suplementos e prémios	02 010112	O		100			0205	01/01/2024	31/12/2027	0							1 033 000	1 033 000
07	001	2024.150	1	Subsídio de refeição	02 01011399	O		100			0205	01/01/2024	31/12/2027	0							5 047 292	5 047 292
07	001	2024.150	1	Subsídio de férias e de Natal	02 01011499	O		100			0205	01/01/2024	31/12/2027	0							8 264 594	8 264 594
07	001	2024.150	1	Remunerações por doença e maternidade/paternidade	02 010115	O		100			0205	01/01/2024	31/12/2027	0							1 800 000	1 800 000
07	001	2024.150	1	Gratificações variáveis ou eventuais	02 010201	O		100			0205	01/01/2024	31/12/2027	0							687 067	687 067
07	001	2024.150	1	Horas extraordinárias	02 010202	O		100			0205	01/01/2024	31/12/2027	0							380 500	380 500
07	001	2024.150	1	Ajudas de custo	02 010204	O		100			0205	01/01/2024	31/12/2027	0							50 000	50 000
07	001	2024.150	1	Abono para falhas	02 010205	O		100			0205	01/01/2024	31/12/2027	0							30 000	30 000
07	001	2024.150	1	Subsídio de trabalho noturno	02 010210	O		100			0205	01/01/2024	31/12/2027	0							100 000	100 000
07	001	2024.150	1	Subsídio de turno	02 010211	O		100			0205	01/01/2024	31/12/2027	0							1 950 000	1 950 000
07	001	2024.150	1	Indemnizações por cessação de funções	02 010212	O		100			0205	01/01/2024	31/12/2027	0							65 000	65 000
07	001	2024.150	1	Prémios de desempenho	02 01021301	O		100			0205	01/01/2024	31/12/2027	0							100	100
07	001	2024.150	1	Outros	02 01021302	O		100			0205	01/01/2024	31/12/2027	0							700 000	700 000
07	001	2024.150	1	Senhas de presença	02 01021303	O		100			0205	01/01/2024	31/12/2027	0							30 000	30 000
07	001	2024.150	1	Outros abonos em numerário ou espécie	02 010214	O		100			0205	01/01/2024	31/12/2027	0							1 300 000	1 300 000
07	001	2024.150	1	Encargos com a saúde	02 010301	O		100			0205	01/01/2024	31/12/2027	0							1 895 000	1 895 000
07	001	2024.150	1	Outros encargos com a saúde	02 010302	O		100			0205	01/01/2024	31/12/2027	0							600 000	600 000
07	001	2024.150	1	Subsídio familiar a crianças e jovens	02 010303	O		100			0205	01/01/2024	31/12/2027	0							200 000	200 000
07	001	2024.150	1	Outras prestações familiares	02 010304	O		100			0205	01/01/2024	31/12/2027	0							176 000	176 000
07	001	2024.150	1	Caixa Geral de Aposentações	02 0103050201	O		100			0205	01/01/2024	31/12/2027	0							8 200 000	8 200 000
07	001	2024.150	1	Segurança Social regime geral	02 0103050202	O		100			0205	01/01/2024	31/12/2027	0							7 250 000	7 250 000
07	001	2024.150	1	Outros	02 01030503	O		100			0205	01/01/2024	31/12/2027	0							1 000	1 000
07	001	2024.150	1	Acidentes em serviço e doenças profissionais	02 010306	O		100			0205	01/01/2024	31/12/2027	0							45 000	45 000
07	001	2024.150	1	Outras pensões	02 010308	O		100			0205	01/01/2024	31/12/2027	0							915 000	915 000
07	001	2024.150	1	Seguros acidentes trabalho e doenças profissionais	02 01030901	O		100			0205	01/01/2024	31/12/2027	0							1 710 000	1 710 000
07	001	2024.150	1	Eventualidade maternidade, paternidade e adoção	02 01031001	O		100			0205	01/01/2024	31/12/2027	0							130 000	130 000
		2024.150	2	Descentralização - Educação - Pessoal Não Docente (PND)																	17 122 433	17 122 433
07	001	2024.150	2	Pessoal em funções	02 01010401	O		100			0205	01/01/2024	31/12/2027	0							9 269 121	9 269 121
07	001	2024.150	2	Recrutamento pessoal para novos postos trabalho	02 01010404	O		100			0205	01/01/2024	31/12/2027	0							90 000	90 000
07	001	2024.150	2	Pessoal em funções	02 01010601	O		100			0205	01/01/2024	31/12/2027	0							1 092 896	1 092 896
07	001	2024.150	2	Recrutamento pessoal para novos postos trabalho	02 01010604	O		100			0205	01/01/2024	31/12/2027	0							35 245	35 245
07	001	2024.150	2	Pessoal aguardando aposentação	02 010108	O		100			0205	01/01/2024	31/12/2027	0							51 300	51 300
07	001	2024.150	2	Pessoal em qualquer outra situação	02 010109	O		100			0205	01/01/2024	31/12/2027	0							20 000	20 000
07	001	2024.150	2	Subsídio de refeição	02 01011399	O		100			0205	01/01/2024	31/12/2027	0							1 566 306	1 566 306
07	001	2024.150	2	Subsídio de férias e de Natal	02 01011499	O		100			0205	01/01/2024	31/12/2027	0							1 645 926	1 645 926
07	001	2024.150	2	Remunerações por doença e maternidade/paternidade	02 010115	O		100			0205	01/01/2024	31/12/2027	0							481 266	481 266

Município do Porto

Orçamento Inicial - Grandes Opções do Plano do ano 2024

Valores em EUR

Obj.	Prog.	Projeto		Designação	Código Classificação Orçamental	Forma de Realiz.	Fontes Financiamento				Resp.	Datas		Fase de Exec.	Pagamentos						Total Previsto		
		Ano/Nº	Ação				RG	RP	UE	EMPR		Início	Fim		Realizado em Períodos Anteriores	Estimativa de Realização do Período t-1	Períodos Seguintes						
																	2024	2025	2026	2027		2028	2029 e seg.
07	001	2024.150	4	Caixa Geral de Aposentações	02 0103050201	O		100			0205	01/01/2024	31/12/2027	0		168 143							168 143
07	001	2024.150	4	Segurança Social regime geral	02 0103050202	O		100			0205	01/01/2024	31/12/2027	0		104 249							104 249
07	001	2024.150	4	Eventualidade maternidade, paternidade e adopção	02 01031001	O		100			0205	01/01/2024	31/12/2027	0		1 000							1 000
		2024.150	5	Descentralização - Educação - Fundo Social Municipal - Técnicos Componente de Apoio à Família (CAFs)												1 534 919							1 534 919
07	001	2024.150	5	Pessoal em funções	02 01010601	O		100			0205	01/01/2024	31/12/2027	0		616 795							616 795
07	001	2024.150	5	Recrutamento pessoal para novos postos trabalho	02 01010604	O		100			0205	01/01/2024	31/12/2027	0		317 209							317 209
07	001	2024.150	5	Subsídio de refeição	02 01011399	O		100			0205	01/01/2024	31/12/2027	0		99 792							99 792
07	001	2024.150	5	Subsídio de férias e de Natal	02 01011499	O		100			0205	01/01/2024	31/12/2027	0		161 940							161 940
07	001	2024.150	5	Indemnizações por cessação de funções	02 010212	O		100			0205	01/01/2024	31/12/2027	0		40 000							40 000
07	001	2024.150	5	Outros encargos com a saúde	02 010302	O		100			0205	01/01/2024	31/12/2027	0		30 525							30 525
07	001	2024.150	5	Segurança Social regime geral	02 0103050202	O		100			0205	01/01/2024	31/12/2027	0		268 658							268 658
		2024.150	6	Descentralização - Saúde												1 051 100							1 051 100
07	001	2024.150	6	Pessoal em funções	02 01010401	O		100			0205	01/01/2024	31/12/2027	0		307 000							307 000
07	001	2024.150	6	Recrutamento pessoal para novos postos trabalho	02 01010404	O		100			0205	01/01/2024	31/12/2027	0		93 000							93 000
07	001	2024.150	6	Pessoal em funções	02 01010601	O		100			0205	01/01/2024	31/12/2027	0		225 000							225 000
07	001	2024.150	6	Pessoal aguardando aposentação	02 010108	O		100			0205	01/01/2024	31/12/2027	0		5 000							5 000
07	001	2024.150	6	Pessoal em qualquer outra situação	02 010109	O		100			0205	01/01/2024	31/12/2027	0		18 500							18 500
07	001	2024.150	6	Subsídio de refeição	02 01011399	O		100			0205	01/01/2024	31/12/2027	0		100 000							100 000
07	001	2024.150	6	Subsídio de férias e de Natal	02 01011499	O		100			0205	01/01/2024	31/12/2027	0		107 000							107 000
07	001	2024.150	6	Remunerações por doença e maternidade/paternidade	02 010115	O		100			0205	01/01/2024	31/12/2027	0		5 000							5 000
07	001	2024.150	6	Indemnizações por cessação de funções	02 010212	O		100			0205	01/01/2024	31/12/2027	0		10 000							10 000
07	001	2024.150	6	Outros	02 01021302	O		100			0205	01/01/2024	31/12/2027	0		2 600							2 600
07	001	2024.150	6	Caixa Geral de Aposentações	02 0103050201	O		100			0205	01/01/2024	31/12/2027	0		86 000							86 000
07	001	2024.150	6	Segurança Social regime geral	02 0103050202	O		100			0205	01/01/2024	31/12/2027	0		92 000							92 000
		2024.151		Contratos Transversais												220 000	60 000						280 000
		2024.151	1	Contratos Transversais												220 000	60 000						280 000
07	001	2024.151	1	Pessoal em regime de tarefa ou avença	02 010107	O		100			0205	01/01/2024	31/12/2025	0		200 000							200 000
07	001	2024.151	1	Outros trabalhos especializados	02 020220	O		100			0205	01/01/2024	31/12/2025	0		20 000	60 000						80 000
		2024.152		Auditorias e Controlo Interno												2 455	2 455						4 910
		2024.152	1	Auditorias, Levantamentos e Apuramentos												575	575						1 150
07	001	2024.152	1	Livros e documentação técnica	02 020118	O		100			0202	01/01/2024	31/12/2025	0		200	200						400
07	001	2024.152	1	Estudos, pareceres, projetos e consultadoria	02 020214	O		100			0202	01/01/2024	31/12/2025	0		100	100						200
07	001	2024.152	1	Outros	02 02022502	O		100			0202	01/01/2024	31/12/2025	0		200	200						400
07	001	2024.152	1	Transferências diversas	02 0407011002	O		100			0202	01/01/2024	31/12/2025	0		75	75						150
		2024.152	2	Canal de Denúncia												1 880	1 880						3 760

Município do Porto

Orçamento Inicial - Grandes Opções do Plano do ano 2024

Valores em EUR

Obj.	Prog.	Projeto		Designação	Código Classificação Orçamental	Forma de Realiz.	Fontes Financiamento				Resp.	Datas		Fase de Exec.	Pagamentos						Total Previsto			
		Ano/Nº	Ação				RG	RP	UE	EMPR		Início	Fim		Realizado em Períodos Anteriores	Estimativa de Realização do Período t-1	Períodos Seguintes							
																	2024	2025	2026	2027		2028	2029 e seg.	
07	001	2024.152	2	2	02 020118	O		100			0202	01/01/2024	31/12/2025	0	200	200							400	
07	001	2024.152	2	2	02 020209	O		100			0202	01/01/2024	31/12/2025	0	80	80							160	
07	001	2024.152	2	2	02 020214	O		100			0202	01/01/2024	31/12/2025	0	1 000	1 000							2 000	
07	001	2024.152	2	2	02 020220	O		100			0202	01/01/2024	31/12/2025	0	500	500							1 000	
07	001	2024.152	2	2	02 0202502	O		100			0202	01/01/2024	31/12/2025	0	100	100							200	
		2024.153													72 500	72 500							145 000	
		2024.153	1												2 500	2 500							5 000	
07	001	2024.153	1	1	02 020107	O		100			0202	01/01/2024	31/12/2025	0	2 500	2 500							5 000	
		2024.153	2												70 000	70 000							140 000	
07	001	2024.153	2	2	02 020121	O		100			0202	01/01/2024	31/12/2025	0	20 000	20 000							40 000	
07	001	2024.153	2	2	02 020203	O		100			0202	01/01/2024	31/12/2025	0	20 000	20 000							40 000	
07	001	2024.153	2	2	02 070112	O		100			0202	01/01/2024	31/12/2025	0	30 000	30 000							60 000	
		2024.154													83 200	95 700							178 900	
		2024.154	1												2 700	2 700							5 400	
07	001	2024.154	1	1	02 020118	O		100			0202	01/01/2024	31/12/2025	0	100	100							200	
07	001	2024.154	1	1	02 020209	O		100			0202	01/01/2024	31/12/2025	0	100	100							200	
07	001	2024.154	1	1	02 020220	O		100			0202	01/01/2024	31/12/2025	0	2 500	2 500							5 000	
		2024.154	2												20 000	20 000							40 000	
07	001	2024.154	2	2	02 02021701	O		100			0202	01/01/2024	31/12/2025	0	20 000	20 000							40 000	
		2024.154	3												60 500	73 000							133 500	
07	001	2024.154	3	3	02 020121	O		100			0202	01/01/2024	31/12/2025	0	3 000	5 000							8 000	
07	001	2024.154	3	3	02 020208	O		100			0202	01/01/2024	31/12/2025	0	50 000	50 000							100 000	
07	001	2024.154	3	3	02 020220	O		100			0202	01/01/2024	31/12/2025	0	7 500	18 000							25 500	
		2024.155													862 750	907 750	526 530	526 530	506 530				3 330 090	
		2024.155	1												862 750	907 750	526 530	526 530	506 530				3 330 090	
07	001	2024.155	1	1	02 020104	O		100			0202	01/01/2024	31/12/2028	0	15 000	15 000	15 000	15 000					60 000	
07	001	2024.155	1	1	02 020108	O		100			0202	01/01/2024	31/12/2028	0	28 000	28 000	25 288	25 288	25 288					131 864
07	001	2024.155	1	1	02 020201	O		100			0202	01/01/2024	31/12/2028	0	200 000	250 000	66 483	66 483	66 483					649 449
07	001	2024.155	1	1	02 020202	O		100			0202	01/01/2024	31/12/2028	0	550 000	550 000	392 000	392 000	392 000					2 276 000
07	001	2024.155	1	1	02 020210	O		100			0202	01/01/2024	31/12/2028	0	15 000	17 500	5 000	5 000					42 500	
07	001	2024.155	1	1	02 020213	O		100			0202	01/01/2024	31/12/2028	0	40 000	37 500	22 759	22 759	22 759					145 777
07	001	2024.155	1	1	02 070109	O		100			0202	01/01/2024	31/12/2028	0	14 750	9 750							24 500	
		2024.156													4 250	4 250							8 500	
		2024.156	1												4 250	4 250							8 500	
07	001	2024.156	1	1	02 020121	O		100			0202	01/01/2024	31/12/2025	0	1 275	1 275							2 550	

Município do Porto

Orçamento Inicial - Grandes Opções do Plano do ano 2024

Valores em EUR

Obj.	Prog.	Projeto		Designação	Código Classificação Orçamental	Forma de Realiz.	Fontes Financiamento				Datas		Fase de Exec.	Pagamentos						Total Previsto		
		Ano/Nº	Ação				RG	RP	UE	EMPR	Resp.	Início		Fim	Realizado em Períodos Anteriores	Estimativa de Realização do Período t-1	Períodos Seguintes					
																	2024	2025	2026		2027	2028
07	001	2024.159	1	Outros bens	02 020121	O	100			0202	01/01/2024	31/12/2025	0	30 400	10 000						40 400	
07	001	2024.159	1	Conservação de bens	02 020203	O	100			0202	01/01/2024	31/12/2025	0	1 000	1 000						2 000	
07	001	2024.159	1	Locação de outros bens	02 020208	O	100			0202	01/01/2024	31/12/2025	0	5 000	15 000						20 000	
07	001	2024.159	1	Comunicações	02 020209	O	100			0202	01/01/2024	31/12/2025	0	46	46						92	
07	001	2024.159	1	Anúncios e publicações obrigatórias	02 02021701	O	100			0202	01/01/2024	31/12/2025	0	49 225	40 000						89 225	
07	001	2024.159	1	Serviços publicitários e promocionais	02 02021702	O	100			0202	01/01/2024	31/12/2025	0	197 628	200 000						397 628	
07	001	2024.159	1	Outros trabalhos especializados	02 020220	O	100			0202	01/01/2024	31/12/2025	0	433 250	900 000						1 333 250	
07	001	2024.159	1	Outros	02 02022502	O	100			0202	01/01/2024	31/12/2025	0	5 166	5 166						10 332	
07	001	2024.159	1	Outro	02 07011002	O	100			0202	01/01/2024	31/12/2025	0	500	500						1 000	
		2024.159	2	Manutenção do site da CMP										111 760	80 000						191 760	
07	001	2024.159	2	Outros	02 02022502	O	100			0202	01/01/2024	31/12/2025	0	111 760	80 000						191 760	
		2024.159	3	Publicações da CMP										114 380	60 000						174 380	
07	001	2024.159	3	Outros trabalhos especializados	02 020220	O	100			0202	01/01/2024	31/12/2025	0	44 380	20 000						64 380	
07	001	2024.159	3	Outros	02 02022502	O	100			0202	01/01/2024	31/12/2025	0	70 000	40 000						110 000	
		2024.160		Funcionamento dos serviços - DMEVGI										1 842 110	1 830 340	1 843 140	1 843 140	1 843 140	1 843 140	1 843 140	11 045 010	
		2024.160	1	Funcionamento dos serviços - DMEVGI										1 842 110	1 830 340	1 843 140	1 843 140	1 843 140	1 843 140	1 843 140	11 045 010	
07	001	2024.160	1	Limpeza e higiene	02 020104	O	100			0226	01/01/2024	31/12/2029	0	78 056	79 086	79 086	79 086	79 086	79 086	79 086	473 486	
07	001	2024.160	1	Vestuário e artigos pessoais	02 020107	O	100			0226	01/01/2024	31/12/2029	0	349 046	349 046	349 046	349 046	349 046	349 046	349 046	2 094 276	
07	001	2024.160	1	Material de escritório	02 020108	O	100			0226	01/01/2024	31/12/2029	0	7 564	7 564	7 564	7 564	7 564	7 564	7 564	45 384	
07	001	2024.160	1	Encargos das instalações	02 020201	O	100			0226	01/01/2024	31/12/2029	0	1 029 200	1 029 200	1 029 200	1 029 200	1 029 200	1 029 200	1 029 200	6 175 200	
07	001	2024.160	1	Limpeza e higiene	02 020202	O	100			0226	01/01/2024	31/12/2029	0	212 500	212 500	212 500	212 500	212 500	212 500	212 500	1 275 000	
07	001	2024.160	1	Transportes	02 020210	O	100			0226	01/01/2024	31/12/2029	0	148 944	148 944	148 944	148 944	148 944	148 944	148 944	893 664	
07	001	2024.160	1	Deslocações e estadas	02 020213	O	100			0226	01/01/2024	31/12/2029	0	4 000	4 000	4 000	4 000	4 000	4 000	4 000	24 000	
07	001	2024.160	1	Equipamento administrativo	02 070109	O	100			0226	01/01/2024	31/12/2029	0	12 800		12 800	12 800	12 800	12 800	12 800	64 000	
		2024.161		Custódia e gestão de arquivos										9 000	9 000						18 000	
		2024.161	1	Serviços de custódia e gestão de arquivos										9 000	9 000						18 000	
07	001	2024.161	1	Outros trabalhos especializados	02 020220	O	100			0220	01/01/2024	31/12/2025	0	9 000	9 000						18 000	
		2024.162		Funcionamento dos serviços - DMEc										155 966	57 565	43 651	43 651	23 500			324 333	
		2024.162	1	Funcionamento dos serviços - DMEc										155 966	57 565	43 651	43 651	23 500			324 333	
07	001	2024.162	1	Limpeza e higiene	02 020104	O	100			0227	01/01/2024	31/12/2028	0	1 200	1 200						2 400	
07	001	2024.162	1	Material de escritório	02 020108	O	100			0227	01/01/2024	31/12/2028	0	11 766	10 501	10 485	10 485				43 237	
07	001	2024.162	1	Livros e documentação técnica	02 020118	O	100			0227	01/01/2024	31/12/2028	0	200	200	200	200				800	
07	001	2024.162	1	Outros bens	02 020121	O	100			0227	01/01/2024	31/12/2028	0	6 767	6 636	3 561	3 561				20 525	
07	001	2024.162	1	Encargos das instalações	02 020201	O	100			0227	01/01/2024	31/12/2028	0	7 200	7 200	7 200	7 200	7 200			36 000	
07	001	2024.162	1	Limpeza e higiene	02 020202	O	100			0227	01/01/2024	31/12/2028	0	12 800	12 800	12 800	12 800	12 800			64 000	
07	001	2024.162	1	Conservação de bens	02 020203	O	100			0227	01/01/2024	31/12/2028	0	250	250						500	

Município do Porto

Orçamento Inicial - Grandes Opções do Plano do ano 2024

Valores em EUR

Obj.	Prog.	Projeto		Designação	Código Classificação o Orçamental	Forma de Realiz.	Fontes Financiamento				Resp.	Datas		Fase de Exec.	Pagamentos						Total Previsto		
		Ano/Nº	Ação				RG	RP	UE	EMPR		Início	Fim		Realizado em Períodos Anteriores	Estimativa de Realização do Período t-1	Períodos Seguintes						
																	2024	2025	2026	2027		2028	2029 e seg.
07	001	2024.164	1	Comunicações	02 020209	O		100			0213	01/01/2024	31/12/2028	0	170	170							340
07	001	2024.164	1	Transportes	02 020210	O		100			0213	01/01/2024	31/12/2028	0	170	170							340
07	001	2024.164	1	Seguros	02 020212	O		100			0213	01/01/2024	31/12/2028	0	108 000	111 240	114 578	118 015	121 555				573 388
07	001	2024.164	1	Deslocações e estadas	02 020213	O		100			0213	01/01/2024	31/12/2028	0	85	85							170
07	001	2024.164	1	Assistência técnica	02 020219	O		100			0213	01/01/2024	31/12/2028	0	41	41							82
07	001	2024.164	1	Outros trabalhos especializados	02 020220	O		100			0213	01/01/2024	31/12/2028	0	5 600	5 600							11 200
07	001	2024.164	1	Equipamento administrativo	02 070109	O		100			0213	01/01/2024	31/12/2028	0	6 500	6 500							13 000
		2024.165		Representação Judicial e Assessoria Jurídica											460 000	460 000							920 000
		2024.165	1	Assegurar uma representação jurídica e judicial especializada											460 000	460 000							920 000
07	001	2024.165	1	Estudos, pareceres, projetos e consultadoria	02 020214	O		100			0213	01/01/2024	31/12/2025	0	350 000	350 000							700 000
07	001	2024.165	1	Outros trabalhos especializados	02 020220	O		100			0213	01/01/2024	31/12/2025	0	25 000	25 000							50 000
07	001	2024.165	1	Outros	02 02022502	O		100			0213	01/01/2024	31/12/2025	0	85 000	85 000							170 000
		2024.166		Gestão dos Processos de Contraordenações e de Execuções Fiscais											18 740	18 740							37 480
		2024.166	1	Assegurar eficácia e eficiência na tramitação dos processos contraordenacionais e de execução fiscal											18 740	18 740							37 480
07	001	2024.166	1	Outros trabalhos especializados	02 020220	O		100			0213	01/01/2024	31/12/2025	0	13 900	13 900							27 800
07	001	2024.166	1	Outros	02 02022502	O		100			0213	01/01/2024	31/12/2025	0	4 500	4 500							9 000
07	001	2024.166	1	Outras	02 0602030402	O		100			0213	01/01/2024	31/12/2025	0	340	340							680
		2024.167		Participação e promoção de projetos de reorganização e modernização administrativa											2 175	2 175							4 350
		2024.167	1	Partilha e gestão de conhecimento											2 175	2 175							4 350
07	001	2024.167	1	Prémios, condecorações e ofertas	02 020115	O		100			0213	01/01/2024	31/12/2025	0	85	85							170
07	001	2024.167	1	Outros bens	02 020121	O		100			0213	01/01/2024	31/12/2025	0	340	340							680
07	001	2024.167	1	Outros trabalhos especializados	02 020220	O		100			0213	01/01/2024	31/12/2025	0	1 750	1 750							3 500
		2024.168		Funcionamento dos serviços											287 124	254 630	254 630	254 630	173 630				1 224 644
		2024.168	1	Funcionamento dos serviços - RSB											287 124	254 630	254 630	254 630	173 630				1 224 644
07	001	2024.168	1	Limpeza e higiene	02 020104	O		100			0212	01/01/2024	31/12/2028	0	1 130	3 000	3 000	3 000					10 130
07	001	2024.168	1	Material de escritório	02 020108	O		100			0212	01/01/2024	31/12/2028	0	269	3 000	3 000	3 000					9 269
07	001	2024.168	1	Encargos das instalações	02 020201	O		100			0212	01/01/2024	31/12/2028	0	149 595	113 000	113 000	113 000	113 000				601 595
07	001	2024.168	1	Limpeza e higiene	02 020202	O		100			0212	01/01/2024	31/12/2028	0	55 630	55 630	55 630	55 630	55 630				278 150
07	001	2024.168	1	Transportes	02 020210	O		100			0212	01/01/2024	31/12/2028	0	500								500
07	001	2024.168	1	Deslocações e estadas	02 020213	O		100			0212	01/01/2024	31/12/2028	0	5 000	5 000	5 000	5 000	5 000				25 000
07	001	2024.168	1	Equipamento administrativo	02 070109	O		100			0212	01/01/2024	31/12/2028	0	75 000	75 000	75 000	75 000					300 000
		2024.169		Funcionamento do DMF											63 120	60 120	49 620	49 620					222 480
		2024.169	1	Funcionamento administrativo e técnico de suporte ao DMF											63 120	60 120	49 620	49 620					222 480
07	001	2024.169	1	Limpeza e higiene	02 020104	O		100			0218	01/01/2024	31/12/2027	0	100	100	100	100					400
07	001	2024.169	1	Vestuário e artigos pessoais	02 020107	O		100			0218	01/01/2024	31/12/2027	0	8 000	8 000	1 000	1 000					18 000

Município do Porto

Orçamento Inicial - Grandes Opções do Plano do ano 2024

Valores em EUR

Obj.	Prog.	Projeto		Designação	Código Classificação Orçamental	Forma de Realiz.	Fontes Financiamento				Resp.	Datas		Fase de Exec.	Pagamentos						Total Previsto	
		Ano/Nº	Ação				RG	RP	UE	EMPR		Início	Fim		Realizado em Períodos Anteriores	Estimativa de Realização do Período t-1	Períodos Seguintes					
																	2024	2025	2026	2027		2028
07	001	2024.169	1	Material de escritório	02 020108	O		100			0218	01/01/2024	31/12/2027	0	8 000	8 000	5 000	5 000			26 000	
07	001	2024.169	1	Ferramentas e utensílios	02 020117	O		100			0218	01/01/2024	31/12/2027	0	5 000	3 000	2 500	2 500			13 000	
07	001	2024.169	1	Livros e documentação técnica	02 020118	O		100			0218	01/01/2024	31/12/2027	0	20	20	20	20			80	
07	001	2024.169	1	Locação de outros bens	02 020208	O		100			0218	01/01/2024	31/12/2027	0	2 000	2 000	2 000	2 000			8 000	
07	001	2024.169	1	Transportes	02 020210	O		100			0218	01/01/2024	31/12/2027	0	30 000	30 000	30 000	30 000			120 000	
07	001	2024.169	1	Outros trabalhos especializados	02 020220	O		100			0218	01/01/2024	31/12/2027	0	1 000	1 000	1 000	1 000			4 000	
07	001	2024.169	1	Equipamento administrativo	02 070109	O		100			0218	01/01/2024	31/12/2027	0	6 000	5 000	5 000	5 000			21 000	
07	001	2024.169	1	Outro	02 07011002	O		100			0218	01/01/2024	31/12/2027	0	3 000	3 000	3 000	3 000			12 000	
		2024.170		Sensibilização e informação para a cidadania											100	100	100	100			400	
		2024.170	1	Informação e sensibilização para a promoção da cidadania											100	100	100	100			400	
07	001	2024.170	1	Outros bens	02 020121	O		100			0218	01/01/2024	31/12/2027	0	50	50	50	50			200	
07	001	2024.170	1	Outros trabalhos especializados	02 020220	O		100			0218	01/01/2024	31/12/2027	0	50	50	50	50			200	
		2024.171		Ações de fiscalização de obras particulares, atividades económicas específicas											114 722	182 500	164 722	2 500			464 444	
		2024.171	1	Fiscalização de postos de abastecimento de combustíveis, depósitos de gás e redes de distribuição											2 500	2 500	2 500	2 500			10 000	
07	001	2024.171	1	Outros trabalhos especializados	02 020220	O		100			0218	01/01/2024	31/12/2027	0	2 500	2 500	2 500	2 500			10 000	
		2024.171	2	Gestão das inspeções a ascensores											112 222	180 000	162 222				454 444	
07	001	2024.171	2	Outros trabalhos especializados	02 020220	O		100			0218	01/01/2024	31/12/2027	0	112 222	180 000	162 222				454 444	
		2024.172		Remoção de suportes publicitários e outras ocupações do espaço público											30 191	31 000	31 000				92 191	
		2024.172	1	Remoção de publicidade e ocupações ilegais											30 191	31 000	31 000				92 191	
07	001	2024.172	1	Outros	02 02022502	O		100			0218	01/01/2024	31/12/2026	0	30 191	31 000	31 000				92 191	
		2024.173		Aquisição de equipamento informático e de comunicações											1 027 779	2 383 180	2 358 580	2 358 580	2 358 580		10 486 699	
		2024.173	1	Equipamento de redes e de suporte aos SI											975 149	2 358 580	2 358 580	2 358 580	2 358 580		10 409 469	
07	001	2024.173	1	Equipamento de informática	02 070107	O		100			0210	01/01/2024	31/12/2028	0	975 149	2 358 580	2 358 580	2 358 580	2 358 580		10 409 469	
		2024.173	2	Equipamentos de voz											52 630	24 600					77 230	
07	001	2024.173	2	Outro	02 07011002	O		100			0210	01/01/2024	31/12/2028	0	52 630	24 600					77 230	
		2024.174		Licenciamento e manutenção de aplicações informáticas											2 089 650	2 545 228	2 545 228	2 545 228	2 545 228		12 270 562	
		2024.174	1	Licenciamento, desenvolvimento e manutenção de software											2 089 650	2 545 228	2 545 228	2 545 228	2 545 228		12 270 562	
07	001	2024.174	1	Software informático	02 070108	O		100			0210	01/01/2024	31/12/2028	0	2 089 650	2 545 228	2 545 228	2 545 228	2 545 228		12 270 562	
		2024.175		Funcionamento dos serviços - DMSI											1 469 626	1 700 655	691 105	244 447	107 636		4 213 469	
		2024.175	1	Funcionamento dos serviços - DMSI											26 300	26 300	26 300	26 300	1 200		106 400	
07	001	2024.175	1	Vestuário e artigos pessoais	02 020107	O		100			0210	01/01/2024	31/12/2028	0	100	100	100	100			400	
07	001	2024.175	1	Material de escritório	02 020108	O		100			0210	01/01/2024	31/12/2028	0	5 300	5 300	5 300	5 300			21 200	
07	001	2024.175	1	Livros e documentação técnica	02 020118	O		100			0210	01/01/2024	31/12/2028	0	100	100	100	100			400	
07	001	2024.175	1	Outros bens	02 020121	O		100			0210	01/01/2024	31/12/2028	0	1 100	1 100	1 100	1 100			4 400	

Município do Porto

Orçamento Inicial - Grandes Opções do Plano do ano 2024

Valores em EUR

Obj.	Prog.	Projeto		Designação	Código Classificação Orçamental	Forma de Realiz.	Fontes Financiamento				Resp.	Datas		Fase de Exec.	Pagamentos						Total Previsto	
		Ano/Nº	Ação				RG	RP	UE	EMPR		Início	Fim		Realizado em Períodos Anteriores	Estimativa de Realização do Período t-1	Períodos Seguintes					
																	2024	2025	2026	2027		2028
07	001	2024.175	1	Transportes	02 020210	O		100			0210	01/01/2024	31/12/2028	0	4 500	4 500	4 500	4 500			18 000	
07	001	2024.175	1	Deslocações e estadas	02 020213	O		100			0210	01/01/2024	31/12/2028	0	1 200	1 200	1 200	1 200	1 200		6 000	
07	001	2024.175	1	Outros	02 02022502	O		100			0210	01/01/2024	31/12/2028	0	6 500	6 500	6 500	6 500			26 000	
07	001	2024.175	1	Equipamento administrativo	02 070109	O		100			0210	01/01/2024	31/12/2028	0	5 000	5 000	5 000	5 000			20 000	
07	001	2024.175	1	Outros Investimentos	02 070115	O		100			0210	01/01/2024	31/12/2028	0	2 500	2 500	2 500	2 500			10 000	
		2024.175	2	Despesas Transversais											1 443 326	1 674 355	664 805	218 147	106 436		4 107 069	
07	001	2024.175	2	Outro material - Peças	02 020114	O		100			0210	01/01/2024	31/12/2028	0	100	100	100	100	100		500	
07	001	2024.175	2	Outros bens	02 020121	O		100			0210	01/01/2024	31/12/2028	0	1 000	1 000	1 000	1 000	1 000		5 000	
07	001	2024.175	2	Conservação de bens	02 020203	O		100			0210	01/01/2024	31/12/2028	0	15 000	15 000	15 000	15 000	15 000		75 000	
07	001	2024.175	2	Locação de material de informática	02 020205	O		100			0210	01/01/2024	31/12/2028	0	5 000	5 000	5 000	5 000	5 000		25 000	
07	001	2024.175	2	Comunicações	02 020209	O		100			0210	01/01/2024	31/12/2028	0	89 600	114 600	114 600				318 800	
07	001	2024.175	2	Estudos, pareceres, projetos e consultadoria	02 020214	O		100			0210	01/01/2024	31/12/2028	0	205 821	98 400	98 400	65 400			468 021	
07	001	2024.175	2	Assistência técnica	02 020219	O		100			0210	01/01/2024	31/12/2028	0	257 467	360 045	178 655	86 976	77 136		960 279	
07	001	2024.175	2	Outros trabalhos especializados	02 020220	O		100			0210	01/01/2024	31/12/2028	0	186 933	251 352	194 200	41 534	8 200		682 219	
07	001	2024.175	2	Outros	02 02022502	O		100			0210	01/01/2024	31/12/2028	0	624 905	771 358	57 850	3 137			1 457 250	
07	001	2024.175	2	Outros Investimentos	02 070115	O		100			0210	01/01/2024	31/12/2028	0	57 500	57 500					115 000	
		2024.176		Reorganização e modernização dos serviços											143 280	153 600	71 250	66 250			434 380	
		2024.176	1	Funcionamento dos serviços - SMPC											143 280	153 600	71 250	66 250			434 380	
07	001	2024.176	1	Limpeza e higiene	02 020104	O		100			0224	01/01/2024	31/12/2027	0	1 500	1 500	1 050	1 050			5 100	
07	001	2024.176	1	Vestuário e artigos pessoais	02 020107	O		100			0224	01/01/2024	31/12/2027	0	35 000	35 000	18 000	18 000			106 000	
07	001	2024.176	1	Material de escritório	02 020108	O		100			0224	01/01/2024	31/12/2027	0	2 500	2 500	1 200	1 200			7 400	
07	001	2024.176	1	Material de consumo clínico	02 020111	O		100			0224	01/01/2024	31/12/2027	0	100	100	100	100			400	
07	001	2024.176	1	Ferramentas e utensílios	02 020117	O		100			0224	01/01/2024	31/12/2027	0	10 000	10 000	10 000	10 000			40 000	
07	001	2024.176	1	Outros bens	02 020121	O		100			0224	01/01/2024	31/12/2027	0	10 000	10 000	5 000	5 000			30 000	
07	001	2024.176	1	Encargos das instalações	02 020201	O		100			0224	01/01/2024	31/12/2027	0	8 000	8 000	8 000	8 000			32 000	
07	001	2024.176	1	Limpeza e higiene	02 020202	O		100			0224	01/01/2024	31/12/2027	0	14 500	14 500	14 500	14 500			58 000	
07	001	2024.176	1	Transportes	02 020210	O		100			0224	01/01/2024	31/12/2027	0	1 000	1 000	1 000	1 000			4 000	
07	001	2024.176	1	Deslocações e estadas	02 020213	O		100			0224	01/01/2024	31/12/2027	0	5 000	5 000	100	100			10 200	
07	001	2024.176	1	Outros	02 02022502	O		100			0224	01/01/2024	31/12/2027	0	15 000	15 000	7 300	7 300			44 600	
07	001	2024.176	1	Equipamento administrativo	02 070109	O		100			0224	01/01/2024	31/12/2027	0	6 000	6 000					12 000	
07	001	2024.176	1	Outro	02 07011002	O		100			0224	01/01/2024	31/12/2027	0	29 680	40 000					69 680	
07	001	2024.176	1	Ferramentas e utensílios	02 070111	O		100			0224	01/01/2024	31/12/2027	0	5 000	5 000	5 000				15 000	
		2024.177		Funcionamento dos serviços											1 024 820	412 191	225 479	205 700	205 700		2 073 890	
		2024.177	1	Funcionamento dos serviços - DMRF											987 813	412 191	225 479	205 700	205 700		2 036 883	
07	001	2024.177	1	Limpeza e higiene	02 020104	O		100			0204	01/01/2024	31/12/2028	0	1 870						1 870	
07	001	2024.177	1	Material de escritório	02 020108	O		100			0204	01/01/2024	31/12/2028	0	12 283						12 283	
07	001	2024.177	1	Prémios, condecorações e ofertas	02 020115	O		100			0204	01/01/2024	31/12/2028	0	184						184	

Município do Porto

Orçamento Inicial - Grandes Opções do Plano do ano 2024

Valores em EUR

Obj.	Prog.	Projeto		Designação	Código Classificação ou Orçamental	Forma de Realiz.	Fontes Financiamento				Datas		Fase de Exec.	Pagamentos						Total Previsto			
		Ano/Nº	Ação				RG	RP	UE	EMPR	Resp.	Início		Fim	Realizado em Períodos Anteriores	Estimativa de Realização do Período t-1	Períodos Seguintes						
																	2024	2025	2026		2027	2028	2029 e seg.
07	001	2024.177	1	Livros e documentação técnica	02 020118	O		100			0204	01/01/2024	31/12/2028	0			184						184
07	001	2024.177	1	Outros bens	02 020121	O		100			0204	01/01/2024	31/12/2028	0			30 345						30 345
07	001	2024.177	1	Encargos das instalações	02 020201	O		100			0204	01/01/2024	31/12/2028	0			170 000	170 000	170 000	170 000	170 000	170 000	850 000
07	001	2024.177	1	Limpeza e higiene	02 020202	O		100			0204	01/01/2024	31/12/2028	0			35 700	35 700	35 700	35 700	35 700	35 700	178 500
07	001	2024.177	1	Conservação de bens	02 020203	O		100			0204	01/01/2024	31/12/2028	0			11 433						11 433
07	001	2024.177	1	Locação de edifícios	02 020204	O		100			0204	01/01/2024	31/12/2028	0			150 000	169 000					319 000
07	001	2024.177	1	Locação de outros bens	02 020208	O		100			0204	01/01/2024	31/12/2028	0			29 006						29 006
07	001	2024.177	1	Comunicações	02 020209	O		100			0204	01/01/2024	31/12/2028	0			22 270						22 270
07	001	2024.177	1	Transportes	02 020210	O		100			0204	01/01/2024	31/12/2028	0			1 445						1 445
07	001	2024.177	1	Representação dos serviços	02 020211	O		100			0204	01/01/2024	31/12/2028	0			170						170
07	001	2024.177	1	Deslocações e estadas	02 020213	O		100			0204	01/01/2024	31/12/2028	0			6 141						6 141
07	001	2024.177	1	Estudos, pareceres, projetos e consultadoria	02 020214	O		100			0204	01/01/2024	31/12/2028	0			175 000	23 616	5 904				204 520
07	001	2024.177	1	Anúncios e publicações obrigatórias	02 02021701	O		100			0204	01/01/2024	31/12/2028	0			100						100
07	001	2024.177	1	Assistência técnica	02 020219	O		100			0204	01/01/2024	31/12/2028	0			315						315
07	001	2024.177	1	Outros trabalhos especializados	02 020220	O		100			0204	01/01/2024	31/12/2028	0			316 717	13 875	13 875				344 467
07	001	2024.177	1	Outros	02 02022502	O		100			0204	01/01/2024	31/12/2028	0			7 650						7 650
07	001	2024.177	1	Equipamento administrativo	02 070109	O		100			0204	01/01/2024	31/12/2028	0			17 000						17 000
		2024.177	2	Solicitadoria													37 007						37 007
07	001	2024.177	2	Outros	02 02022502	O		100			0204	01/01/2024	31/12/2024	0			37 007						37 007
		2024.178		DomusSocial, EM													4 475 000	1 975 000	3 000 000				9 450 000
		2024.178	1	DomusSocial, EM - Func. dos serviços													4 475 000	1 975 000	3 000 000				9 450 000
07	001	2024.178	1	Instalações de serviços	02 07010301	E			100		0204	01/01/2024	31/12/2026	0			4 475 000	1 975 000	3 000 000				9 450 000
		2024.179		Outras despesas correntes													3 930 107	5 765 134					9 695 241
		2024.179	1	Outras despesas correntes													3 930 107	5 765 134					9 695 241
07	001	2024.179	1	Encargos de cobrança de receitas	02 020224	O		100			0204	01/01/2024	31/12/2025	0			1 035 000	2 200 000					3 235 000
07	001	2024.179	1	Emolumentos para Tribunal de Contas	02 02022501	O		100			0204	01/01/2024	31/12/2025	0			28 500						28 500
07	001	2024.179	1	Outras	02 0602010199	O		100			0204	01/01/2024	31/12/2025	0			153 134	153 134					306 268
07	001	2024.179	1	Direitos de autor	02 06020201	O		100			0204	01/01/2024	31/12/2025	0			1 445						1 445
07	001	2024.179	1	Outras restituições	02 06020301	O		100			0204	01/01/2024	31/12/2025	0			8 500						8 500
07	001	2024.179	1	IVA pago	02 06020302	O		100			0204	01/01/2024	31/12/2025	0			2 684 728	3 400 000					6 084 728
07	001	2024.179	1	Garantias	02 0602030401	O		100			0204	01/01/2024	31/12/2025	0			12 000	12 000					24 000
07	001	2024.179	1	Outras	02 0602030402	O		100			0204	01/01/2024	31/12/2025	0			5 950						5 950
07	001	2024.179	1	Outras despesas	02 06020305	O		100			0204	01/01/2024	31/12/2025	0			850						850
		2024.180		Aprovisionamento de bens e serviços													215 000	220 520	227 140	233 946	240 965		1 137 571
		2024.180	1	Contratos transversais													215 000	220 520	227 140	233 946	240 965		1 137 571
07	001	2024.180	1	Seguros	02 020212	O		100			0204	20/02/2024	31/12/2028	0			215 000	220 520	227 140	233 946	240 965		1 137 571

Município do Porto

Orçamento Inicial - Grandes Opções do Plano do ano 2024

Valores em EUR

Obj.	Prog.	Projeto		Designação	Código Classificação Orçamental	Forma de Realiz.	Fontes Financiamento				Resp.	Datas		Fase de Exec.	Pagamentos						Total Previsto	
		Ano/Nº	Ação				RG	RP	UE	EMPR		Início	Fim		Realizado em Períodos Anteriores	Estimativa de Realização do Período t-1	Períodos Seguintes					
																	2024	2025	2026	2027		2028
		2024.181		GO Porto, EM											1 945 000	1 927 000	850 000	850 000	1 250 000		6 822 000	
		2024.181	1	GO Porto, EM - Func dos Serviços											1 945 000	1 927 000	850 000	850 000	1 250 000		6 822 000	
07	001	2024.181	1	Outros	02 02022502	O			100		0204	01/01/2024	31/12/2028	0	450 000	702 000	350 000	350 000	350 000		2 202 000	
07	001	2024.181	1	Instalações de serviços	02 07010301	E				100	0204	01/01/2024	31/12/2028	0	1 495 000	1 225 000	500 000	500 000	900 000		4 620 000	
		2024.182		Funcionamento dos serviços - DMDU											796 800	803 800	151 054				1 751 654	
		2024.182	1	Funcionamento dos serviços - DMDU											596 800	603 800	151 054				1 351 654	
07	001	2024.182	1	Vestuário e artigos pessoais	02 020107	O			100		0209	01/01/2024	31/12/2026	0	1 500	1 500					3 000	
07	001	2024.182	1	Material de escritório	02 020108	O			100		0209	01/01/2024	31/12/2026	0	22 000	22 000					44 000	
07	001	2024.182	1	Livros e documentação técnica	02 020118	O			100		0209	01/01/2024	31/12/2026	0	500	500					1 000	
07	001	2024.182	1	Outros bens	02 020121	O			100		0209	01/01/2024	31/12/2026	0	5 500	5 500					11 000	
07	001	2024.182	1	Conservação de bens	02 020203	O			100		0209	01/01/2024	31/12/2026	0	3 500	3 500					7 000	
07	001	2024.182	1	Locação de outros bens	02 020208	O			100		0209	01/01/2024	31/12/2026	0	3 600	3 600	944				8 144	
07	001	2024.182	1	Comunicações	02 020209	O			100		0209	01/01/2024	31/12/2026	0	100	100					200	
07	001	2024.182	1	Transportes	02 020210	O			100		0209	01/01/2024	31/12/2026	0	8 500	8 500					17 000	
07	001	2024.182	1	Deslocações e estadas	02 020213	O			100		0209	01/01/2024	31/12/2026	0	1 100	1 100					2 200	
07	001	2024.182	1	Estudos, pareceres, projetos e consultadoria	02 020214	O			100		0209	01/01/2024	31/12/2026	0	200 000	200 000					400 000	
07	001	2024.182	1	Anúncios e publicações obrigatórias	02 02021701	O			100		0209	01/01/2024	31/12/2026	0	1 000	1 000					2 000	
07	001	2024.182	1	Assistência técnica	02 020219	O			100		0209	01/01/2024	31/12/2026	0	500	500					1 000	
07	001	2024.182	1	Outros trabalhos especializados	02 020220	O			100		0209	01/01/2024	31/12/2026	0	190 000	300 000	70 110				560 110	
07	001	2024.182	1	Outros	02 02022502	O			100		0209	01/01/2024	31/12/2026	0	11 000	11 000	80 000				102 000	
07	001	2024.182	1	Equipamento administrativo	02 070109	O			100		0209	01/01/2024	31/12/2026	0	25 000	25 000					50 000	
07	001	2024.182	1	Outro	02 07011002	O			100		0209	01/01/2024	31/12/2026	0	123 000	20 000					143 000	
		2024.182	2	Apreciação de Projetos e Emissão de Títulos											200 000	200 000					400 000	
07	001	2024.182	2	Outros	02 02022502	O			100		0209	01/01/2024	31/12/2026	0	200 000	200 000					400 000	
		2024.183		Funcionamento interno											182 457	220 333	220 333	220 333	52 078		895 534	
		2024.183	1	Funcionamento dos serviços - EM											182 457	220 333	220 333	220 333	52 078		895 534	
07	001	2024.183	1	Material de escritório	02 020108	O			100		0201	01/01/2024	31/12/2028	0	11 389	14 705	14 705	14 705			55 504	
07	001	2024.183	1	Prémios, condecorações e ofertas	02 020115	O			100		0201	01/01/2024	31/12/2028	0	11 762	16 762	16 762	16 762			62 048	
07	001	2024.183	1	Livros e documentação técnica	02 020118	O			100		0201	01/01/2024	31/12/2028	0	75	75	75	75			300	
07	001	2024.183	1	Material de educação, cultura e recreio	02 020120	O			100		0201	01/01/2024	31/12/2028	0	75	75	75	75			300	
07	001	2024.183	1	Outros bens	02 020121	O			100		0201	01/01/2024	31/12/2028	0	2 312	2 312	2 312	2 312			9 248	
07	001	2024.183	1	Conservação de bens	02 020203	O			100		0201	01/01/2024	31/12/2028	0	110	110	110	110			440	
07	001	2024.183	1	Comunicações	02 020209	O			100		0201	01/01/2024	31/12/2028	0	187	187	187	187			748	
07	001	2024.183	1	Transportes	02 020210	O			100		0201	01/01/2024	31/12/2028	0	10 900	10 900	10 900	10 900			43 600	
07	001	2024.183	1	Representação dos serviços	02 020211	O			100		0201	01/01/2024	31/12/2028	0	6 286	6 286	6 286	6 286			25 144	
07	001	2024.183	1	Seguros	02 020212	O			100		0201	01/01/2024	31/12/2028	0	225	225	225	225			900	

Município do Porto

Orçamento Inicial - Grandes Opções do Plano do ano 2024

Valores em EUR

Table with columns: Obj., Prog., Projeto (Ano/Nº, Ação), Designação, Código Classificação Orçamental, Forma de Realiz., Fontes Financiamento (RG, RP, UE, EMPR), Datas (Resp., Início, Fim), Fase de Exec., Pagamentos (Realizado em Períodos Anteriores, Estimativa de Realização do Período t-1, 2024, 2025, 2026, 2027, 2028, 2029 e seg.), Total Previsto.

Município do Porto

Orçamento Inicial - Grandes Opções do Plano do ano 2024

Valores em EUR

Obj.	Prog.	Projeto		Designação	Código Classificação Orçamental	Forma de Realiz.	Fontes Financiamento				Resp.	Datas		Fase de Exec.	Pagamentos						Total Previsto	
		Ano/Nº	Ação				RG	RP	UE	EMPR		Início	Fim		Realizado em Períodos Anteriores	Estimativa de Realização do Período t-1	Períodos Seguintes					
																	2024	2025	2026	2027		2028
07	001	2024.186	1	Material de escritório	02 020108	O		100		0230	01/01/2024	31/12/2028	0	15 000	15 000	15 000	15 000	15 000	15 000	75 000		
07	001	2024.186	1	Livros e documentação técnica	02 020118	O		100		0230	01/01/2024	31/12/2028	0	500	500	500	500	500	500	2 500		
07	001	2024.186	1	Outros bens	02 020121	O		100		0230	01/01/2024	31/12/2028	0	5 000	5 000	5 000	5 000	5 000	5 000	25 000		
07	001	2024.186	1	Limpeza e higiene	02 020202	O		100		0230	01/01/2024	31/12/2028	0	15 000	15 000	15 000	15 000	15 000	15 000	75 000		
07	001	2024.186	1	Conservação de bens	02 020203	O		100		0230	01/01/2024	31/12/2028	0	4 000	4 000	4 000	4 000	4 000	4 000	20 000		
07	001	2024.186	1	Locação de outros bens	02 020208	O		100		0230	01/01/2024	31/12/2028	0	12 064	12 542	12 050	11 708	10 000		58 364		
07	001	2024.186	1	Transportes	02 020210	O		100		0230	01/01/2024	31/12/2028	0	20 000	20 000	20 000	20 000	20 000	20 000	100 000		
07	001	2024.186	1	Deslocações e estadas	02 020213	O		100		0230	01/01/2024	31/12/2028	0	5 000	5 000	5 000	5 000	5 000	5 000	25 000		
07	001	2024.186	1	Assistência técnica	02 020219	O		100		0230	01/01/2024	31/12/2028	0	500	500	500	500	500	500	2 500		
07	001	2024.186	1	Outros trabalhos especializados	02 020220	O		100		0230	01/01/2024	31/12/2028	0	10 000	10 000	10 000	10 000	10 000	10 000	50 000		
07	001	2024.186	1	Equipamento administrativo	02 070109	O		100		0230	01/01/2024	31/12/2028	0	15 000	15 000					30 000		
07	001	2024.186	1	Outro	02 07011002	O		100		0230	01/01/2024	31/12/2028	0	1 000	1 000					2 000		
07	001	2024.186	1	Ferramentas e utensílios	02 070111	O		100		0230	01/01/2024	31/12/2028	0	200	200					400		
		2024.187		Funcionamento dos serviços - DMTI										102 157	96 323	56 300	56 300	29 450		340 530		
		2024.187	1	Funcionamento dos serviços-DMTI										102 157	96 323	56 300	56 300	29 450		340 530		
07	001	2024.187	1	Limpeza e higiene	02 020104	O		100		0231	01/01/2024	01/01/2028	0	500	500	300	300			1 600		
07	001	2024.187	1	Material de escritório	02 020108	O		100		0231	01/01/2024	01/01/2028	0	1 000	1 000	1 000	1 000			4 000		
07	001	2024.187	1	Outros bens	02 020121	O		100		0231	01/01/2024	01/01/2028	0	150	423	150	150			873		
07	001	2024.187	1	Encargos das instalações	02 020201	O		100		0231	01/01/2024	01/01/2028	0	40 010	2 500	100	100	100		42 810		
07	001	2024.187	1	Limpeza e higiene	02 020202	O		100		0231	01/01/2024	01/01/2028	0	3 000	3 600	3 600	3 600	3 600		17 400		
07	001	2024.187	1	Conservação de bens	02 020203	O		100		0231	01/01/2024	01/01/2028	0	100	100	100	100			400		
07	001	2024.187	1	Locação de outros bens	02 020208	O		100		0231	01/01/2024	01/01/2028	0	11 197	100	100	100			11 497		
07	001	2024.187	1	Transportes	02 020210	O		100		0231	01/01/2024	01/01/2028	0	25 000	30 000	25 000	25 000			105 000		
07	001	2024.187	1	Deslocações e estadas	02 020213	O		100		0231	01/01/2024	01/01/2028	0	15 000	42 900	25 750	25 750	25 750		135 150		
07	001	2024.187	1	Assistência técnica	02 020219	O		100		0231	01/01/2024	01/01/2028	0	100	100	100	100			400		
07	001	2024.187	1	Outros trabalhos especializados	02 020220	O		100		0231	01/01/2024	01/01/2028	0	100	100	100	100			400		
07	001	2024.187	1	Equipamento administrativo	02 070109	O		100		0231	01/01/2024	01/01/2028	0	5 000	10 000					15 000		
07	001	2024.187	1	Outro	02 07011002	O		100		0231	01/01/2024	01/01/2028	0	1 000	5 000					6 000		
07	002			Operações financeiras										16 673 355	16 103 000	15 650 646	15 198 291	14 745 935	64 649 635	143 020 862		
		2024.188		Empréstimos de longo prazo										16 009 410	16 103 000	15 650 646	15 198 291	14 745 935	64 649 635	142 356 917		
		2024.188	1	Empréstimo BPI										2 313 513	2 238 602	2 163 691	2 088 781	2 013 870	4 706 940	15 525 397		
07	002	2024.188	1	BPI - Outros investimentos	03 0301030244	O		100		0301	01/01/2024	31/12/2031	0	543 103	468 192	393 281	318 371	243 460	280 915	2 247 322		
07	002	2024.188	1	BPI - Outros Investimentos	03 10060342	O		100		0301	01/01/2024	31/12/2031	0	1 770 410	1 770 410	1 770 410	1 770 410	1 770 410	4 426 025	13 278 075		
		2024.188	2	Empréstimo CGD/Bankinter/CCA										9 546 545	8 991 000	8 705 297	8 419 593	8 133 889	22 687 445	66 483 769		
07	002	2024.188	2	CGD/Bankinter/CCA-Outros investimentos	03 0301030245	O		100		0301	01/01/2024	31/12/2031	0	2 484 045	1 928 500	1 642 797	1 357 093	1 071 389	1 499 945	9 983 769		
07	002	2024.188	2	CGD/Bankinter/CCA-Outros investimentos	03 10060343	O		100		0301	01/01/2024	31/12/2031	0	7 062 500	7 062 500	7 062 500	7 062 500	7 062 500	21 187 500	56 500 000		

Município do Porto

Orçamento Inicial - Grandes Opções do Plano do ano 2024

Valores em EUR

Obj.	Prog.	Projeto		Designação	Código Classificação o Orçamental	Forma de Realiz.	Fontes Financiamento				Resp.	Datas		Fase de Exec.	Pagamentos						Total Previsto	
		Ano/Nº	Ação				RG	RP	UE	EMPR		Início	Fim		Realizado em Períodos Anteriores	Estimativa de Realização do Período t-1	Períodos Seguintes					
																	2024	2025	2026	2027		2028
		2024.188	3	Empréstimo CGD											4 149 352	4 873 398	4 781 658	4 689 917	4 598 176	37 255 250	60 347 751	
07	002	2024.188	3	CGD-Outros investimentos	03 0301030246	O		100		0301	01/01/2024	31/12/2038	0		2 297 500	1 169 694	1 077 954	986 213	894 472	3 921 917	10 347 750	
07	002	2024.188	3	CGD-Outros investimentos	03 10060344	O		100		0301	01/01/2024	31/12/2038	0		1 851 852	3 703 704	3 703 704	3 703 704	3 703 704	33 333 333	50 000 001	
		2024.189		Ativos financeiros											663 745						663 745	
		2024.189	1	Ações e outras participações											663 745						663 745	
07	002	2024.189	1	Socied.e quase socied.não financeiras-Privadas	03 090701	O		100		0301	01/01/2024	31/12/2024	0		100						100	
07	002	2024.189	1	Socied.e quase socied.não financeiras-Públicas	03 090702	O		100		0301	01/01/2024	31/12/2024	0		100						100	
07	002	2024.189	1	Soc. e quase sociedade não financeiras - Privadas	03 090801	O		100		0301	01/01/2024	31/12/2024	0		663 445						663 445	
07	002	2024.189	1	Soc. e quase sociedade não financeiras - Públicas	03 090802	O		100		0301	01/01/2024	31/12/2024	0		100						100	
		2024.190		Outros encargos decorrentes da dívida pública											100						100	
		2024.190	1	Manutenção das contas											100						100	
07	002	2024.190	1	Manutenção das contas	03 03020102	O		100		0301	01/01/2024	31/12/2024	0		100						100	
		2024.191		Outros encargos											100						100	
		2024.191	1	Outros											100						100	
07	002	2024.191	1	Outros	03 03020199	O		100		0301	01/01/2024	31/12/2024	0		100						100	
07	003			Outros											6 578 256	5 017 072	5 541 946	4 415 000	4 411 000		25 963 274	
		2024.192		DomusSocial, EM											1 454 343	782 072	1 261 946				3 498 361	
		2024.192	1	DomusSocial, EM											1 454 343	782 072	1 261 946				3 498 361	
07	003	2024.192	1	DomusSocial, EM	02 0501010102	O		100		0204	01/01/2024	31/12/2026	0		1 454 343	782 072	1 261 946				3 498 361	
		2024.193		GO Porto, EM											3 965 243	4 235 000	4 280 000	4 415 000	4 411 000		21 306 243	
		2024.193	1	GO Porto, EM											3 965 243	4 235 000	4 280 000	4 415 000	4 411 000		21 306 243	
07	003	2024.193	1	GO Porto, EM	02 0501010101	O		100		0204	01/01/2024	31/12/2028	0		3 965 243	4 235 000	4 280 000	4 415 000	4 411 000		21 306 243	
		2024.194		Outras despesas											342 100						342 100	
		2024.194	1	Indemnizações/encargos de anos anteriores											100 100						100 100	
07	003	2024.194	1	Outras	02 04080202	O		100		0204	01/01/2024	31/12/2024	0		100						100	
07	003	2024.194	1	Outros	02 110299	O		100		0204	01/01/2024	31/12/2024	0		100 000						100 000	
		2024.194	2	Outras											242 000						242 000	
07	003	2024.194	2	Transferências diversas	02 0407011002	O		100		0204	01/01/2024	31/12/2024	0		1 000						1 000	
07	003	2024.194	2	Outras transferências	02 08070106	O		100		0204	01/01/2024	31/12/2024	0		241 000						241 000	
		2024.195		Comparticipação e quotização do município em diversas instituições											816 570						816 570	
		2024.195	1	Comparticipação e quotização do Município em diversas instituições											684 200						684 200	

Município do Porto

Orçamento Inicial - Grandes Opções do Plano do ano 2024

Valores em EUR

Obj.	Prog.	Projeto		Designação	Código Classificação o Orçamental	Forma de Realiz.	Fontes Financiamento				Resp.	Datas		Fase de Exec.	Pagamentos						Total Previsto			
		Ano/Nº	Ação				RG	RP	UE	EMPR		Início	Fim		Realizado em Períodos Anteriores	Estimativa de Realização do Período t-1	Períodos Seguintes							
																	2024	2025	2026	2027		2028	2029 e seg.	
07	003	2024.195	1	Privadas	02 040102	O		100			0201	01/01/2024	31/12/2024	0									150 000	150 000
07	003	2024.195	1	Outras ações de interesse cultural	02 0407010103	O		100			0201	01/01/2024	31/12/2024	0									8 500	8 500
07	003	2024.195	1	Transferências diversas	02 0407011002	O		100			0201	01/01/2024	31/12/2024	0									341 000	341 000
07	003	2024.195	1	União Europeia - Países membros	02 040902	O		100			0201	01/01/2024	31/12/2024	0									55 000	55 000
07	003	2024.195	1	Países terceiros e organizações internacionais	02 040903	O		100			0201	01/01/2024	31/12/2024	0									29 700	29 700
07	003	2024.195	1	Outras transferências	02 08070106	O		100			0201	01/01/2024	31/12/2024	0									100 000	100 000
		2024.195	2	Área Metropolitana do Porto																			132 370	132 370
07	003	2024.195	2	Associação de Municípios	02 04050104	O		100			0201	01/01/2024	31/12/2024	0									132 370	132 370
Total Geral:															1 801 690	412 000 000	336 832 004	197 728 003	145 861 514	99 769 859	76 702 661	1 269 572 625		

O ÓRGÃO EXECUTIVO

Em ____ de _____ de _____

O ÓRGÃO DELIBERATIVO

Em ____ de _____ de _____



ORÇAMENTO. 2024

Grandes Opções do Plano
por Serviço Responsável



Município do Porto

Orçamento Inicial - Grandes Opções do Plano por Serviço Responsável do ano 2024

Valores em EUR

Obj.	Prog.	Projeto		Designação	Código Classificação Orçamental	Forma de Realiz.	Fontes Financiamento				Resp.	Datas		Fase de Exec.	Pagamentos						Total Previsto					
		Ano/Nº	Ação				RG	RP	UE	EMPR		Início	Fim		Realizado em Períodos Anteriores	Estimativa de Realização do Período t-1	Períodos Seguintes									
																	2024	2025	2026	2027		2028	2029 e seg.			
01		Assembleia Municipal																							799 162	
07		Governância da Câmara																								799 162
07	001	Funcionamento dos serviços																								799 162
		2024.140		Funcionamento dos serviços - AM																						799 162
		2024.140	1	Funcionamento dos serviços - AM																						799 162
07	001	2024.140	1	Ajudas de custo	01 010204	O		100		01	01/01/2024	31/12/2028	0		415	415		500	500							1 830
07	001	2024.140	1	Senhas de presença	01 01021303	O		100		01	01/01/2024	31/12/2028	0		160 000	160 000		140 000	140 000							600 000
07	001	2024.140	1	Material de escritório	01 020108	O		100		01	01/01/2024	31/12/2028	0		747	747		900	900							3 294
07	001	2024.140	1	Prémios, condecorações e ofertas	01 020115	O		100		01	01/01/2024	31/12/2028	0		415	415		500	500							1 830
07	001	2024.140	1	Outros bens	01 020121	O		100		01	01/01/2024	31/12/2028	0		364	364		400	400							1 528
07	001	2024.140	1	Locação de outros bens	01 020208	O		100		01	01/01/2024	31/12/2028	0		83	83		100	100							366
07	001	2024.140	1	Comunicações	01 020209	O		100		01	01/01/2024	31/12/2028	0		83	83		100	100							366
07	001	2024.140	1	Transportes	01 020210	O		100		01	01/01/2024	31/12/2028	0		83	83		100	100							366
07	001	2024.140	1	Representação dos serviços	01 020211	O		100		01	01/01/2024	31/12/2028	0		830	830		1 000	1 000							3 660
07	001	2024.140	1	Seguros	01 020212	O		100		01	01/01/2024	31/12/2028	0		750	750		1 750	1 750							5 000
07	001	2024.140	1	Deslocações e estadas	01 020213	O		100		01	01/01/2024	31/12/2028	0		8 300	8 300		10 000	10 000		10 000					46 600
07	001	2024.140	1	Seminários, exposições e similares	01 020216	O		100		01	01/01/2024	31/12/2028	0		12 450	12 450		15 000	15 000							54 900
07	001	2024.140	1	Outros trabalhos especializados	01 020220	O		100		01	01/01/2024	31/12/2028	0		17 845	17 845		21 500	21 500							78 690
07	001	2024.140	1	Outros	01 02022502	O		100		01	01/01/2024	31/12/2028	0		166	166		200	200							732
0201		Executivo Municipal													7 615 060	6 814 706		220 333	220 333		52 078					15 601 094
05		Coesão social														1 801 690										13 888 990
05	003	Outras dimensões de intervenção social														1 801 690										13 888 990
		2021.19		Orçamento colaborativo												121 632										65 316
		2021.19	1	Apoios												121 632										65 316
05	003	2021.19	1	Apoios	02 0405010201	O		100		0201	01/01/2021	31/12/2024	0		121 632											65 316
		2021.20		Fundo de dinamização do movimento associativo popular												1 680 058										737 552
		2021.20	1	Apoio ao movimento associativo popular												1 680 058										737 552
05	003	2021.20	1	Transferências diversas	02 0407011002	O		100		0201	01/01/2021	31/12/2024	0		638 624											281 274
05	003	2021.20	1	Outras transferências	02 08070106	O		100		0201	01/01/2021	31/12/2024	0		1 041 433											456 278
		2024.115		Delegação de competências nas Freguesias												6 460 452										13 054 825
		2024.115	1	Contrato interadministrativo de delegação de competências												4 500 442										9 134 805
05	003	2024.115	1	Apoios	02 0405010201	O		100		0201	01/01/2024	31/12/2025	0		4 500 432											9 134 785
05	003	2024.115	1	Apoios	02 0805010201	O		100		0201	01/01/2024	31/12/2025	0		10											20

Município do Porto

Orçamento Inicial - Grandes Opções do Plano por Serviço Responsável do ano 2024

Valores em EUR

Obj.	Prog.	Projeto		Designação	Código Classificação o Orçamental	Forma de Realiz.	Fontes Financiamento				Datas		Fase de Exec.	Pagamentos						Total Previsto		
		Ano/Nº	Ação				RG	RP	UE	EMPR	Resp.	Início		Fim	Realizado em Períodos Anteriores	Estimativa de Realização do Período t-1	Períodos Seguintes					
																	2024	2025	2026		2027	2028
		2024.115	2	Orçamento colaborativo										1 085 010	1 085 010						2 170 020	
05	003	2024.115	2	Apoios	02 0405010201	O		100			0201	01/01/2024	31/12/2025	0	1 085 000	1 085 000						2 170 000
05	003	2024.115	2	Apoios	02 0805010201	O		100			0201	01/01/2024	31/12/2025	0	10	10						20
		2024.115	3	Fundo de dinamização do movimento associativo popular											875 000	875 000						1 750 000
05	003	2024.115	3	Transferências diversas	02 0407011002	O		100			0201	01/01/2024	31/12/2025	0	455 000	455 000						910 000
05	003	2024.115	3	Outras transferências	02 08070106	O		100			0201	01/01/2024	31/12/2025	0	420 000	420 000						840 000
		2024.121		Despesas destinadas ao combate dos efeitos da pandemia COVID-19											31 297							31 297
		2024.121	1	Linha emergência apoio associativismo											31 297							31 297
05	003	2024.121	1	Transferências diversas	02 0407011002	O		100			0201	01/01/2024	31/12/2024	0	31 297							31 297
07				Governância da Câmara											999 027	220 333	220 333	220 333	52 078			1 712 104
07	001			Funcionamento dos serviços											182 457	220 333	220 333	220 333	52 078			895 534
		2024.183		Funcionamento interno											182 457	220 333	220 333	220 333	52 078			895 534
		2024.183	1	Funcionamento dos serviços - EM											182 457	220 333	220 333	220 333	52 078			895 534
07	001	2024.183	1	Material de escritório	02 020108	O		100			0201	01/01/2024	31/12/2028	0	11 389	14 705	14 705	14 705				55 504
07	001	2024.183	1	Prémios, condecorações e ofertas	02 020115	O		100			0201	01/01/2024	31/12/2028	0	11 762	16 762	16 762	16 762				62 048
07	001	2024.183	1	Livros e documentação técnica	02 020118	O		100			0201	01/01/2024	31/12/2028	0	75	75	75	75				300
07	001	2024.183	1	Material de educação, cultura e recreio	02 020120	O		100			0201	01/01/2024	31/12/2028	0	75	75	75	75				300
07	001	2024.183	1	Outros bens	02 020121	O		100			0201	01/01/2024	31/12/2028	0	2 312	2 312	2 312	2 312				9 248
07	001	2024.183	1	Conservação de bens	02 020203	O		100			0201	01/01/2024	31/12/2028	0	110	110	110	110				440
07	001	2024.183	1	Comunicações	02 020209	O		100			0201	01/01/2024	31/12/2028	0	187	187	187	187				748
07	001	2024.183	1	Transportes	02 020210	O		100			0201	01/01/2024	31/12/2028	0	10 900	10 900	10 900	10 900				43 600
07	001	2024.183	1	Representação dos serviços	02 020211	O		100			0201	01/01/2024	31/12/2028	0	6 286	6 286	6 286	6 286				25 144
07	001	2024.183	1	Seguros	02 020212	O		100			0201	01/01/2024	31/12/2028	0	225	225	225	225				900
07	001	2024.183	1	Deslocações e estadas	02 020213	O		100			0201	01/01/2024	31/12/2028	0	47 078	52 078	52 078	52 078	52 078			255 390
07	001	2024.183	1	Estudos, pareceres, projetos e consultadoria	02 020214	O		100			0201	01/01/2024	31/12/2028	0	22 783	40 783	40 783	40 783				145 132
07	001	2024.183	1	Seminários, exposições e similares	02 020216	O		100			0201	01/01/2024	31/12/2028	0	3 250	3 250	3 250	3 250				13 000
07	001	2024.183	1	Assistência técnica	02 020219	O		100			0201	01/01/2024	31/12/2028	0	75	75	75	75				300
07	001	2024.183	1	Outros trabalhos especializados	02 020220	O		100			0201	01/01/2024	31/12/2028	0	37 000	55 000	55 000	55 000				202 000
07	001	2024.183	1	Outros	02 0202502	O		100			0201	01/01/2024	31/12/2028	0	14 450	14 450	14 450	14 450				57 800
07	001	2024.183	1	Direitos de autor	02 06020201	O		100			0201	01/01/2024	31/12/2028	0	1 000	3 060	3 060	3 060				10 180
07	001	2024.183	1	Equipamento administrativo	02 070109	O		100			0201	01/01/2024	31/12/2028	0	13 500							13 500
07	003			Outros											816 570							816 570
		2024.195		Comparticipação e quotização do município em diversas instituições											816 570							816 570
		2024.195	1	Comparticipação e quotização do Município em diversas instituições											684 200							684 200

Município do Porto

Orçamento Inicial - Grandes Opções do Plano por Serviço Responsável do ano 2024

Valores em EUR

Obj.	Prog.	Projeto		Designação	Código Classificação ou Orçamental	Forma de Realiz.	Fontes Financiamento				Resp.	Datas		Fase de Exec.	Pagamentos						Total Previsto		
		Ano/Nº	Ação				RG	RP	UE	EMPR		Início	Fim		Realizado em Períodos Anteriores	Estimativa de Realização do Período t-1	Períodos Seguintes						
																	2024	2025	2026	2027		2028	2029 e seg.
07	001	2024.152	1	Estudos, pareceres, projetos e consultadoria	02 020214	O	100			0202	01/01/2024	31/12/2025	0	100	100							200	
07	001	2024.152	1	Outros	02 02022502	O	100			0202	01/01/2024	31/12/2025	0	200	200							400	
07	001	2024.152	1	Transferências diversas	02 0407011002	O	100			0202	01/01/2024	31/12/2025	0	75	75							150	
		2024.152	2	Canal de Denúncia										1 880	1 880							3 760	
07	001	2024.152	2	Livros e documentação técnica	02 020118	O	100			0202	01/01/2024	31/12/2025	0	200	200							400	
07	001	2024.152	2	Comunicações	02 020209	O	100			0202	01/01/2024	31/12/2025	0	80	80							160	
07	001	2024.152	2	Estudos, pareceres, projetos e consultadoria	02 020214	O	100			0202	01/01/2024	31/12/2025	0	1 000	1 000							2 000	
07	001	2024.152	2	Outros trabalhos especializados	02 020220	O	100			0202	01/01/2024	31/12/2025	0	500	500							1 000	
07	001	2024.152	2	Outros	02 02022502	O	100			0202	01/01/2024	31/12/2025	0	100	100							200	
		2024.153		Funcionamento interno do DMRIP										72 500	72 500							145 000	
		2024.153	1	Funcionamento interno do DMRIP										2 500	2 500							5 000	
07	001	2024.153	1	Vestuário e artigos pessoais	02 020107	O	100			0202	01/01/2024	31/12/2025	0	2 500	2 500							5 000	
		2024.153	2	Conservação do Edifício dos Paços do Concelho e Casa do Roseiral										70 000	70 000							140 000	
07	001	2024.153	2	Outros bens	02 020121	O	100			0202	01/01/2024	31/12/2025	0	20 000	20 000							40 000	
07	001	2024.153	2	Conservação de bens	02 020203	O	100			0202	01/01/2024	31/12/2025	0	20 000	20 000							40 000	
07	001	2024.153	2	Artigos e objetos de valor	02 070112	O	100			0202	01/01/2024	31/12/2025	0	30 000	30 000							60 000	
		2024.154		Apoio Administrativo ao Executivo Municipal										83 200	95 700							178 900	
		2024.154	1	Apoio Administrativo										2 700	2 700							5 400	
07	001	2024.154	1	Livros e documentação técnica	02 020118	O	100			0202	01/01/2024	31/12/2025	0	100	100							200	
07	001	2024.154	1	Comunicações	02 020209	O	100			0202	01/01/2024	31/12/2025	0	100	100							200	
07	001	2024.154	1	Outros trabalhos especializados	02 020220	O	100			0202	01/01/2024	31/12/2025	0	2 500	2 500							5 000	
		2024.154	2	Publicação e divulgação de Atos										20 000	20 000							40 000	
07	001	2024.154	2	Anúncios e publicações obrigatórias	02 02021701	O	100			0202	01/01/2024	31/12/2025	0	20 000	20 000							40 000	
		2024.154	3	Ato Eleitoral										60 500	73 000							133 500	
07	001	2024.154	3	Outros bens	02 020121	O	100			0202	01/01/2024	31/12/2025	0	3 000	5 000							8 000	
07	001	2024.154	3	Locação de outros bens	02 020208	O	100			0202	01/01/2024	31/12/2025	0	50 000	50 000							100 000	
07	001	2024.154	3	Outros trabalhos especializados	02 020220	O	100			0202	01/01/2024	31/12/2025	0	7 500	18 000							25 500	
		2024.155		Funcionamento dos serviços - DMP										862 750	907 750	526 530	526 530	506 530				3 330 090	
		2024.155	1	Funcionamento dos serviços - DMP										862 750	907 750	526 530	526 530	506 530				3 330 090	
07	001	2024.155	1	Limpeza e higiene	02 020104	O	100			0202	01/01/2024	31/12/2028	0	15 000	15 000	15 000	15 000					60 000	
07	001	2024.155	1	Material de escritório	02 020108	O	100			0202	01/01/2024	31/12/2028	0	28 000	28 000	25 288	25 288	25 288					131 864
07	001	2024.155	1	Encargos das instalações	02 020201	O	100			0202	01/01/2024	31/12/2028	0	200 000	250 000	66 483	66 483	66 483					649 449
07	001	2024.155	1	Limpeza e higiene	02 020202	O	100			0202	01/01/2024	31/12/2028	0	550 000	550 000	392 000	392 000	392 000					2 276 000
07	001	2024.155	1	Transportes	02 020210	O	100			0202	01/01/2024	31/12/2028	0	15 000	17 500	5 000	5 000						42 500
07	001	2024.155	1	Deslocações e estadas	02 020213	O	100			0202	01/01/2024	31/12/2028	0	40 000	37 500	22 759	22 759	22 759					145 777

Município do Porto

Orçamento Inicial - Grandes Opções do Plano por Serviço Responsável do ano 2024

Valores em EUR

Obj.	Prog.	Projeto		Designação	Código Classificação o Orçamental	Forma de Realiz.	Fontes Financiamento				Resp.	Datas		Fase de Exec.	Pagamentos						Total Previsto		
		Ano/Nº	Ação				RG	RP	UE	EMPR		Início	Fim		Realizado em Períodos Anteriores	Estimativa de Realização do Período t-1	Períodos Seguintes						
																	2024	2025	2026	2027		2028	2029 e seg.
07	001	2024.155	1	Equipamento administrativo	02 070109	O	100				0202	01/01/2024	31/12/2028	0	14 750	9 750							24 500
		2024.156		Divulgação e Promoção da marca Porto.											4 250	4 250							8 500
		2024.156	1	Divulgação e Promoção da marca Porto.											4 250	4 250							8 500
07	001	2024.156	1	Outros bens	02 020121	O	100				0202	01/01/2024	31/12/2025	0	1 275	1 275							2 550
07	001	2024.156	1	Outros trabalhos especializados	02 020220	O	100				0202	01/01/2024	31/12/2025	0	1 700	1 700							3 400
07	001	2024.156	1	Outros	02 02022502	O	100				0202	01/01/2024	31/12/2025	0	1 275	1 275							2 550
		2024.159		Divulgação e promoção interna e externa da imagem do universo da CMP											948 415	1 311 772							2 260 187
		2024.159	1	Comunicação e promoção interna e externa da imagem do universo da CMP											722 275	1 171 772							1 894 047
07	001	2024.159	1	Livros e documentação técnica	02 020118	O	100				0202	01/01/2024	31/12/2025	0	60	60							120
07	001	2024.159	1	Outros bens	02 020121	O	100				0202	01/01/2024	31/12/2025	0	30 400	10 000							40 400
07	001	2024.159	1	Conservação de bens	02 020203	O	100				0202	01/01/2024	31/12/2025	0	1 000	1 000							2 000
07	001	2024.159	1	Locação de outros bens	02 020208	O	100				0202	01/01/2024	31/12/2025	0	5 000	15 000							20 000
07	001	2024.159	1	Comunicações	02 020209	O	100				0202	01/01/2024	31/12/2025	0	46	46							92
07	001	2024.159	1	Anúncios e publicações obrigatórias	02 02021701	O	100				0202	01/01/2024	31/12/2025	0	49 225	40 000							89 225
07	001	2024.159	1	Serviços publicitários e promocionais	02 02021702	O	100				0202	01/01/2024	31/12/2025	0	197 628	200 000							397 628
07	001	2024.159	1	Outros trabalhos especializados	02 020220	O	100				0202	01/01/2024	31/12/2025	0	433 250	900 000							1 333 250
07	001	2024.159	1	Outros	02 02022502	O	100				0202	01/01/2024	31/12/2025	0	5 166	5 166							10 332
07	001	2024.159	1	Outro	02 07011002	O	100				0202	01/01/2024	31/12/2025	0	500	500							1 000
		2024.159	2	Manutenção do site da CMP											111 760	80 000							191 760
07	001	2024.159	2	Outros	02 02022502	O	100				0202	01/01/2024	31/12/2025	0	111 760	80 000							191 760
		2024.159	3	Publicações da CMP											114 380	60 000							174 380
07	001	2024.159	3	Outros trabalhos especializados	02 020220	O	100				0202	01/01/2024	31/12/2025	0	44 380	20 000							64 380
07	001	2024.159	3	Outros	02 02022502	O	100				0202	01/01/2024	31/12/2025	0	70 000	40 000							110 000
		2024.185		Provedoria do Município											1 000	1 000							2 000
		2024.185	1	Provedoria do Município											1 000	1 000							2 000
07	001	2024.185	1	Outros trabalhos especializados	02 020220	O	100				0202	01/01/2024	31/12/2025	0	1 000	1 000							2 000
0204				D. M. de Recursos Financeiros											145 288 309	196 990 014	129 625 010	80 965 128	43 396 605				596 265 066
01				Cultura e Património											15 110 392	23 357 419	10 000 000	7 720 000					56 187 811
01	002			Equipamentos e programas municipais											15 110 392	23 357 419	10 000 000	7 720 000					56 187 811
		2024.3		GO Porto, EM											3 252 000	11 250 000	10 000 000	7 720 000					32 222 000
		2024.3	1	GO Porto, EM											3 227 000	11 250 000	10 000 000	7 720 000					32 197 000
01	002	2024.3	1	Outros Investimentos	02 070115	E		100			0204	01/01/2024	31/12/2027	0	3 227 000	11 250 000	10 000 000	7 720 000					32 197 000
		2024.3	2	Descentralização - Cultura - GO Porto, EM											25 000								25 000
01	002	2024.3	2	Outros Investimentos	02 070115	E	100				0204	01/01/2024	31/12/2027	0	25 000								25 000

Município do Porto

Orçamento Inicial - Grandes Opções do Plano por Serviço Responsável do ano 2024

Valores em EUR

Obj.	Prog.	Projeto		Designação	Código Classificação Orçamental	Forma de Realiz.	Fontes Financiamento				Resp.	Datas		Fase de Exec.	Pagamentos						Total Previsto	
		Ano/Nº	Ação				RG	RP	UE	EMPR		Início	Fim		Realizado em Períodos Anteriores	Estimativa de Realização do Período t-1	Períodos Seguintes					
																	2024	2025	2026	2027		2028
		2024.77		Águas e Energia do Porto, EM										7 906 877	6 905 047	6 974 445	7 121 682	7 198 940		36 106 991		
		2024.77	1	Águas e Energia do Porto, EM										7 906 877	6 905 047	6 974 445	7 121 682	7 198 940		36 106 991		
03	002	2024.77	1	Águas e energia do Porto, EM	02 0501010107	O		100			0204	01/01/2024	31/12/2028	0	2 423 537	2 477 047	2 546 445	2 693 682	2 770 940		12 911 651	
03	002	2024.77	1	Instalações de serviços	02 07010301	E			100		0204	01/01/2024	31/12/2028	0	3 936 000	4 428 000	4 428 000	4 428 000	4 428 000		21 648 000	
03	002	2024.77	1	Outros	02 07010413	E			100		0204	01/01/2024	31/12/2028	0	1 547 340						1 547 340	
03	003			Qualidade de vida urbana											19 027 493	15 916 170	4 595 000	8 750 000	3 230 000		51 518 663	
		2024.85		DomusSocial, EM											180 000	100 000	100 000				380 000	
		2024.85	1	DomusSocial, EM											180 000	100 000	100 000				380 000	
03	003	2024.85	1	Instalações desportivas e recreativas	02 07010302	E		100			0204	01/01/2024	31/12/2028	0	180 000	100 000	100 000				380 000	
		2024.86		GO Porto, EM											7 720 000	4 455 000	4 495 000	8 750 000	3 230 000		28 650 000	
		2024.86	1	GO Porto, EM											7 720 000	4 455 000	4 495 000	8 750 000	3 230 000		28 650 000	
03	003	2024.86	1	Instalações desportivas e recreativas	02 07010302	E			100		0204	01/01/2024	31/12/2028	0	7 720 000	4 455 000	4 495 000	8 750 000	3 230 000		28 650 000	
		2024.87		ÁGORA EM, SA											11 127 493	11 361 170					22 488 663	
		2024.87	1	ÁGORA EM, SA											11 127 493	11 361 170					22 488 663	
03	003	2024.87	1	Outros	02 02022502	O		100			0204	01/01/2024	31/12/2025	0	1 533 508	1 565 712					3 099 220	
03	003	2024.87	1	ÁGORA, EM, SA	02 0501010106	O		100			0204	01/01/2024	31/12/2025	0	9 593 985	9 795 458					19 389 443	
03	004			Saúde											2 211 200	3 880 000	4 350 000	2 086 000	2 735 000		15 262 200	
		2024.89		GO Porto, EM											1 211 200	2 880 000	3 350 000	2 086 000	2 735 000		12 262 200	
		2024.89	1	GO Porto, EM - Descentralização											1 211 200	2 880 000	3 350 000	2 086 000	2 735 000		12 262 200	
03	004	2024.89	1	Outros	02 07010307	E		100			0204	01/01/2024	31/12/2027	0	1 211 200	2 880 000	3 350 000	2 086 000	2 735 000		12 262 200	
		2024.90		DomusSocial, EM											1 000 000	1 000 000	1 000 000				3 000 000	
		2024.90	1	Descentralização - Saúde - DomusSocial, EM											1 000 000	1 000 000	1 000 000				3 000 000	
03	004	2024.90	1	Outros	02 07010307	E		100			0204	01/01/2024	31/12/2026	0	1 000 000	1 000 000	1 000 000				3 000 000	
04				Urbanismo e habitação											36 285 450	77 907 864	64 441 000	39 962 800	15 655 000		234 252 114	
04	001			Regeneração urbana											36 275 450	77 902 864	64 436 000	39 957 800	15 650 000		234 222 114	
		2024.96		DomusSocial, EM											5 400 000	20 400 000	17 900 000				43 700 000	
		2024.96	1	DomusSocial, EM											400 000	400 000	400 000				1 200 000	
04	001	2024.96	1	Outros	02 02022502	O		100			0204	01/01/2024	31/12/2026	0	400 000	400 000	400 000				1 200 000	
		2024.96	2	Outros Projetos- Lordelo											5 000 000	20 000 000	17 500 000				42 500 000	
04	001	2024.96	2	Construção	02 07010201	E		100		100	0204	01/01/2024	31/12/2026	0	5 000 000	20 000 000	17 500 000				42 500 000	
		2024.97		GO Porto, EM											20 430 100	40 384 100	46 536 000	39 957 800	15 650 000		162 958 000	
		2024.97	1	GO Porto, EM											20 430 100	40 384 100	46 536 000	39 957 800	15 650 000		162 958 000	
04	001	2024.97	1	Viadutos, arruamentos e obras complementares	02 07010401	E		1		99	0204	01/01/2024	31/12/2028	0	20 430 100	40 384 100	46 536 000	39 957 800	15 650 000		162 958 000	
		2024.98		Aquis/Exp/Permutas de terrenos e/ou edificios											180 000						180 000	

Município do Porto

Orçamento Inicial - Grandes Opções do Plano por Serviço Responsável do ano 2024

Valores em EUR

Obj.	Prog.	Projeto		Designação	Código Classificação Orçamental	Forma de Realiz.	Fontes Financiamento				Datas		Fase de Exec.	Pagamentos						Total Previsto		
		Ano/Nº	Ação				RG	RP	UE	EMPR	Resp.	Início		Fim	Realizado em Períodos Anteriores	Estimativa de Realização do Período t-1	Períodos Seguintes					
																	2024	2025	2026		2027	2028
		2024.178	1	DomusSocial, EM - Func. dos serviços										4 475 000	1 975 000	3 000 000				9 450 000		
07	001	2024.178	1	Instalações de serviços	02 07010301	E			100	0204	01/01/2024	31/12/2026	0	4 475 000	1 975 000	3 000 000				9 450 000		
		2024.179		Outras despesas correntes										3 930 107	5 765 134					9 695 241		
		2024.179	1	Outras despesas correntes										3 930 107	5 765 134					9 695 241		
07	001	2024.179	1	Encargos de cobrança de receitas	02 020224	O		100		0204	01/01/2024	31/12/2025	0	1 035 000	2 200 000					3 235 000		
07	001	2024.179	1	Emolumentos para Tribunal de Contas	02 02022501	O		100		0204	01/01/2024	31/12/2025	0	28 500						28 500		
07	001	2024.179	1	Outras	02 0602010199	O		100		0204	01/01/2024	31/12/2025	0	153 134	153 134					306 268		
07	001	2024.179	1	Direitos de autor	02 06020201	O		100		0204	01/01/2024	31/12/2025	0	1 445						1 445		
07	001	2024.179	1	Outras restituições	02 06020301	O		100		0204	01/01/2024	31/12/2025	0	8 500						8 500		
07	001	2024.179	1	IVA pago	02 06020302	O		100		0204	01/01/2024	31/12/2025	0	2 684 728	3 400 000					6 084 728		
07	001	2024.179	1	Garantias	02 0602030401	O		100		0204	01/01/2024	31/12/2025	0	12 000	12 000					24 000		
07	001	2024.179	1	Outras	02 0602030402	O		100		0204	01/01/2024	31/12/2025	0	5 950						5 950		
07	001	2024.179	1	Outras despesas	02 06020305	O		100		0204	01/01/2024	31/12/2025	0	850						850		
		2024.180		Aprovisionamento de bens e serviços										215 000	220 520	227 140	233 946	240 965		1 137 571		
		2024.180	1	Contratos transversais										215 000	220 520	227 140	233 946	240 965		1 137 571		
07	001	2024.180	1	Seguros	02 020212	O		100		0204	20/02/2024	31/12/2028	0	215 000	220 520	227 140	233 946	240 965		1 137 571		
		2024.181		GO Porto, EM										1 945 000	1 927 000	850 000	850 000	1 250 000		6 822 000		
		2024.181	1	GO Porto, EM - Func dos Serviços										1 945 000	1 927 000	850 000	850 000	1 250 000		6 822 000		
07	001	2024.181	1	Outros	02 02022502	O		100		0204	01/01/2024	31/12/2028	0	450 000	702 000	350 000	350 000	350 000		2 202 000		
07	001	2024.181	1	Instalações de serviços	02 07010301	E			100	0204	01/01/2024	31/12/2028	0	1 495 000	1 225 000	500 000	500 000	900 000		4 620 000		
07	003			Outros										5 761 686	5 017 072	5 541 946	4 415 000	4 411 000		25 146 704		
		2024.192		DomusSocial, EM										1 454 343	782 072	1 261 946				3 498 361		
		2024.192	1	DomusSocial, EM										1 454 343	782 072	1 261 946				3 498 361		
07	003	2024.192	1	DomusSocial, EM	02 0501010102	O		100		0204	01/01/2024	31/12/2026	0	1 454 343	782 072	1 261 946				3 498 361		
		2024.193		GO Porto, EM										3 965 243	4 235 000	4 280 000	4 415 000	4 411 000		21 306 243		
		2024.193	1	GO Porto, EM										3 965 243	4 235 000	4 280 000	4 415 000	4 411 000		21 306 243		
07	003	2024.193	1	GO Porto, EM	02 0501010101	O		100		0204	01/01/2024	31/12/2028	0	3 965 243	4 235 000	4 280 000	4 415 000	4 411 000		21 306 243		
		2024.194		Outras despesas										342 100						342 100		
		2024.194	1	Indemnizações/encargos de anos anteriores										100 100						100 100		
07	003	2024.194	1	Outras	02 04080202	O		100		0204	01/01/2024	31/12/2024	0	100						100		
07	003	2024.194	1	Outros	02 110299	O		100		0204	01/01/2024	31/12/2024	0	100 000						100 000		
		2024.194	2	Outras										242 000						242 000		
07	003	2024.194	2	Transferências diversas	02 0407011002	O		100		0204	01/01/2024	31/12/2024	0	1 000						1 000		
07	003	2024.194	2	Outras transferências	02 08070106	O		100		0204	01/01/2024	31/12/2024	0	241 000						241 000		

Município do Porto

Orçamento Inicial - Grandes Opções do Plano por Serviço Responsável do ano 2024

Valores em EUR

Obj.	Prog.	Projeto		Designação	Código Classificação Orçamental	Forma de Realiz.	Fontes Financiamento				Datas		Fase de Exec.	Pagamentos						Total Previsto		
		Ano/Nº	Ação				RG	RP	UE	EMPR	Resp.	Início		Fim	Realizado em Períodos Anteriores	Estimativa de Realização do Período t-1	Períodos Seguintes					
																	2024	2025	2026		2027	2028
0205		D. M. Gestão Pessoas e Org.													118 770 266	3 445 627	1 501 174	1 546 209		125 263 276		
05				Coesão social										275 000	275 000				550 000			
05	003			Outras dimensões de intervenção social										275 000	275 000				550 000			
		2024.118		Centro Cultural e Desportivo										275 000	275 000				550 000			
		2024.118	1	Centro Cultural e Desportivo										275 000	275 000				550 000			
05	003	2024.118	1	Outros apoios no âmbito social	02 0407010503	O		100		0205	01/01/2024	31/12/2025	0	275 000	275 000				550 000			
07				Governância da Câmara										118 495 266	3 170 627	1 501 174	1 546 209		124 713 276			
07	001			Funcionamento dos serviços										118 495 266	3 170 627	1 501 174	1 546 209		124 713 276			
		2024.142		Programas ocupacionais e/ou estágios profissionais										29 805	66 860				96 665			
		2024.142	1	Programas ocupacionais e/ou estágios profissionais										29 805	66 860				96 665			
07	001	2024.142	1	Transportes	02 020210	O		100		0205	01/01/2024	31/12/2025	0	50	50				100			
07	001	2024.142	1	Seguros	02 020212	O		100		0205	01/01/2024	31/12/2025	0	6 400	6 400				12 800			
07	001	2024.142	1	Programas ocupacionais	02 04060201	O		100		0205	01/01/2024	31/12/2025	0	500	500				1 000			
07	001	2024.142	1	Programas ocupacionais	02 04080201	O		100		0205	01/01/2024	31/12/2025	0	22 855	59 910				82 765			
		2024.143		Funcionamento dos serviços - DMGPO										258 496	287 260				545 756			
		2024.143	1	Funcionamento dos serviços - DMGPO										258 496	287 260				545 756			
07	001	2024.143	1	Limpeza e higiene	02 020104	O		100		0205	01/01/2024	31/12/2025	0	5 000	5 000				10 000			
07	001	2024.143	1	Vestuário e artigos pessoais	02 020107	O		100		0205	01/01/2024	31/12/2025	0	700	700				1 400			
07	001	2024.143	1	Material de escritório	02 020108	O		100		0205	01/01/2024	31/12/2025	0	6 200	6 200				12 400			
07	001	2024.143	1	Livros e documentação técnica	02 020118	O		100		0205	01/01/2024	31/12/2025	0	200	200				400			
07	001	2024.143	1	Outros bens	02 020121	O		100		0205	01/01/2024	31/12/2025	0	10 000	10 000				20 000			
07	001	2024.143	1	Encargos das instalações	02 020201	O		100		0205	01/01/2024	31/12/2025	0	27 000	27 000				54 000			
07	001	2024.143	1	Limpeza e higiene	02 020202	O		100		0205	01/01/2024	31/12/2025	0	50 000	50 000				100 000			
07	001	2024.143	1	Conservação de bens	02 020203	O		100		0205	01/01/2024	31/12/2025	0	100	100				200			
07	001	2024.143	1	Locação de edifícios	02 020204	O		100		0205	01/01/2024	31/12/2025	0	97 960	97 960				195 920			
07	001	2024.143	1	Locação de outros bens	02 020208	O		100		0205	01/01/2024	31/12/2025	0	16 000	16 000				32 000			
07	001	2024.143	1	Comunicações	02 020209	O		100		0205	01/01/2024	31/12/2025	0	50	50				100			
07	001	2024.143	1	Seguros	02 020212	O		100		0205	01/01/2024	31/12/2025	0	50	50				100			
07	001	2024.143	1	Deslocações e estadas	02 020213	O		100		0205	01/01/2024	31/12/2025	0	5 000	5 000				10 000			
07	001	2024.143	1	Anúncios e publicações obrigatórias	02 02021701	O		100		0205	01/01/2024	31/12/2025	0	12 000	12 000				24 000			
07	001	2024.143	1	Assistência técnica	02 020219	O		100		0205	01/01/2024	31/12/2025	0	2 000	2 000				4 000			
07	001	2024.143	1	Outros trabalhos especializados	02 020220	O		100		0205	01/01/2024	31/12/2025	0	21 236	50 000				71 236			
07	001	2024.143	1	Equipamento administrativo	02 070109	O		100		0205	01/01/2024	31/12/2025	0	5 000	5 000				10 000			
		2024.144		Funcionamento dos Refeitórios Municipais										200	200				400			

Município do Porto

Orçamento Inicial - Grandes Opções do Plano por Serviço Responsável do ano 2024

Valores em EUR

Obj.	Prog.	Projeto		Designação	Código Classificação Orçamental	Forma de Realiz.	Fontes Financiamento				Resp.	Datas		Fase de Exec.	Pagamentos						Total Previsto	
		Ano/Nº	Ação				RG	RP	UE	EMPR		Início	Fim		Realizado em Períodos Anteriores	Estimativa de Realização do Período t-1	Períodos Seguintes					
																	2024	2025	2026	2027		2028
		2024.144	1	Funcionamento dos Refeitórios Municipais														200	200		400	
07	001	2024.144	1	Alimentação - Refeições confeccionadas	02 020105	O		100		0205	01/01/2024	31/12/2025	0					100	100		200	
07	001	2024.144	1	Outros trabalhos especializados	02 020220	O		100		0205	01/01/2024	31/12/2025	0					100	100		200	
		2024.145		Desenvolvimento Corporativo e Bem- Estar														63 600	46 600		110 200	
		2024.145	1	Desenvolvimento Corporativo e Bem- estar														63 600	46 600		110 200	
07	001	2024.145	1	Prémios, condecorações e ofertas	02 020115	O		100		0205	01/01/2024	31/12/2025	0					50	50		100	
07	001	2024.145	1	Representação dos serviços	02 020211	O		100		0205	01/01/2024	31/12/2025	0					50	50		100	
07	001	2024.145	1	Estudos, pareceres, projetos e consultadoria	02 020214	O		100		0205	01/01/2024	31/12/2025	0					500	500		1 000	
07	001	2024.145	1	Seminários, exposições e similares	02 020216	O		100		0205	01/01/2024	31/12/2025	0					3 000	3 000		6 000	
07	001	2024.145	1	Outros trabalhos especializados	02 020220	O		100		0205	01/01/2024	31/12/2025	0					5 000			5 000	
07	001	2024.145	1	Outros	02 02022502	O		100		0205	01/01/2024	31/12/2025	0					55 000	43 000		98 000	
		2024.146		Sistema Integrado de Gestão														71 000	131 000		202 000	
		2024.146	1	Sistema de Gestão Integrada														71 000	131 000		202 000	
07	001	2024.146	1	Livros e documentação técnica	02 020118	O		100		0205	01/01/2024	31/12/2025	0					1 000	1 000		2 000	
07	001	2024.146	1	Outros trabalhos especializados	02 020220	O		100		0205	01/01/2024	31/12/2025	0					70 000	130 000		200 000	
		2024.147		Formação														538 100	426 475		964 575	
		2024.147	1	Formação financiada														6 100	5 100		11 200	
07	001	2024.147	1	Outros	02 01020602	O		100		0205	01/01/2024	31/12/2025	0					1 000			1 000	
07	001	2024.147	1	Financiada	02 02021501	O		100		0205	01/01/2024	31/12/2025	0					5 000	5 000		10 000	
07	001	2024.147	1	Outros	02 02022502	O		100		0205	01/01/2024	31/12/2025	0					100	100		200	
		2024.147	2	Formação não financiada														532 000	421 375		953 375	
07	001	2024.147	2	Outros	02 01020602	O		100		0205	01/01/2024	31/12/2025	0					30 000			30 000	
07	001	2024.147	2	Outros	02 02021502	O		100		0205	01/01/2024	31/12/2025	0					487 000	401 375		888 375	
07	001	2024.147	2	Outros trabalhos especializados	02 020220	O		100		0205	01/01/2024	31/12/2025	0					5 000	10 000		15 000	
07	001	2024.147	2	Outros	02 02022502	O		100		0205	01/01/2024	31/12/2025	0					10 000	10 000		20 000	
		2024.148		Avaliação do Desempenho														2 000	7 000		9 000	
		2024.148	1	Avaliação do desempenho														2 000	7 000		9 000	
07	001	2024.148	1	Outros trabalhos especializados	02 020220	O		100		0205	01/01/2024	31/12/2025	0					2 000	7 000		9 000	
		2024.149		Encargos com a saúde dos trabalhadores														228 964	435 232		664 196	
		2024.149	1	Encargos com a saúde dos trabalhadores														228 964	435 232		664 196	
07	001	2024.149	1	Produtos químicos e farmacêuticos	02 020109	O		100		0205	01/01/2024	31/12/2025	0					100	100		200	
07	001	2024.149	1	Material de consumo clínico	02 020111	O		100		0205	01/01/2024	31/12/2025	0					10 000	10 000		20 000	
07	001	2024.149	1	Outros trabalhos especializados	02 020220	O		100		0205	01/01/2024	31/12/2025	0					218 764	425 032		643 796	
07	001	2024.149	1	Serviços de saúde	02 020222	O		100		0205	01/01/2024	31/12/2025	0					100	100		200	

Município do Porto

Orçamento Inicial - Grandes Opções do Plano por Serviço Responsável do ano 2024

Valores em EUR

Obj.	Prog.	Projeto		Designação	Código Classificação Orçamental	Forma de Realiz.	Fontes Financiamento				Resp.	Datas		Fase de Exec.	Pagamentos						Total Previsto	
		Ano/Nº	Ação				RG	RP	UE	EMPR		Início	Fim		Realizado em Períodos Anteriores	Estimativa de Realização do Período t-1	Períodos Seguintes					
																	2024	2025	2026	2027		2028
		2024.150		Despesas com Pessoal											117 083 101	1 710 000	1 501 174	1 546 209			121 840 484	
		2024.150	1	Despesas com pessoal											94 449 064	1 710 000	1 501 174	1 546 209			99 206 447	
07	001	2024.150	1	Titulares órgãos soberania e memb. órgãos autárq.	02 010101	O			100		0205	01/01/2024	31/12/2027		312 316							312 316
07	001	2024.150	1	Pessoal em funções	02 01010401	O			100		0205	01/01/2024	31/12/2027		42 000 000							42 000 000
07	001	2024.150	1	Recrutamento pessoal para novos postos trabalho	02 01010404	O			100		0205	01/01/2024	31/12/2027		2 606 581							2 606 581
07	001	2024.150	1	Pessoal em funções	02 01010601	O			100		0205	01/01/2024	31/12/2027		1 956 000							1 956 000
07	001	2024.150	1	Recrutamento pessoal para novos postos trabalho	02 01010604	O			100		0205	01/01/2024	31/12/2027		436 189							436 189
07	001	2024.150	1	Pessoal aguardando aposentação	02 010108	O			100		0205	01/01/2024	31/12/2027		125 000							125 000
07	001	2024.150	1	Pessoal em qualquer outra situação	02 010109	O			100		0205	01/01/2024	31/12/2027		3 986 425							3 986 425
07	001	2024.150	1	Representação	02 010111	O			100		0205	01/01/2024	31/12/2027		467 000							467 000
07	001	2024.150	1	Suplementos e prémios	02 010112	O			100		0205	01/01/2024	31/12/2027		1 033 000							1 033 000
07	001	2024.150	1	Subsídio de refeição	02 01011399	O			100		0205	01/01/2024	31/12/2027		5 047 292							5 047 292
07	001	2024.150	1	Subsídio de férias e de Natal	02 01011499	O			100		0205	01/01/2024	31/12/2027		8 264 594							8 264 594
07	001	2024.150	1	Remunerações por doença e maternidade/paternidade	02 010115	O			100		0205	01/01/2024	31/12/2027		1 800 000							1 800 000
07	001	2024.150	1	Gratificações variáveis ou eventuais	02 010201	O			100		0205	01/01/2024	31/12/2027		687 067							687 067
07	001	2024.150	1	Horas extraordinárias	02 010202	O			100		0205	01/01/2024	31/12/2027		380 500							380 500
07	001	2024.150	1	Ajudas de custo	02 010204	O			100		0205	01/01/2024	31/12/2027		50 000							50 000
07	001	2024.150	1	Abono para falhas	02 010205	O			100		0205	01/01/2024	31/12/2027		30 000							30 000
07	001	2024.150	1	Subsídio de trabalho noturno	02 010210	O			100		0205	01/01/2024	31/12/2027		100 000							100 000
07	001	2024.150	1	Subsídio de turno	02 010211	O			100		0205	01/01/2024	31/12/2027		1 950 000							1 950 000
07	001	2024.150	1	Indemnizações por cessação de funções	02 010212	O			100		0205	01/01/2024	31/12/2027		65 000							65 000
07	001	2024.150	1	Prémios de desempenho	02 01021301	O			100		0205	01/01/2024	31/12/2027		100							100
07	001	2024.150	1	Outros	02 01021302	O			100		0205	01/01/2024	31/12/2027		700 000							700 000
07	001	2024.150	1	Senhas de presença	02 01021303	O			100		0205	01/01/2024	31/12/2027		30 000							30 000
07	001	2024.150	1	Outros abonos em numerário ou espécie	02 010214	O			100		0205	01/01/2024	31/12/2027		1 300 000							1 300 000
07	001	2024.150	1	Encargos com a saúde	02 010301	O			100		0205	01/01/2024	31/12/2027		1 895 000							1 895 000
07	001	2024.150	1	Outros encargos com a saúde	02 010302	O			100		0205	01/01/2024	31/12/2027		600 000							600 000
07	001	2024.150	1	Subsídio familiar a crianças e jovens	02 010303	O			100		0205	01/01/2024	31/12/2027		200 000							200 000
07	001	2024.150	1	Outras prestações familiares	02 010304	O			100		0205	01/01/2024	31/12/2027		176 000							176 000
07	001	2024.150	1	Caixa Geral de Aposentações	02 0103050201	O			100		0205	01/01/2024	31/12/2027		8 200 000							8 200 000
07	001	2024.150	1	Segurança Social regime geral	02 0103050202	O			100		0205	01/01/2024	31/12/2027		7 250 000							7 250 000
07	001	2024.150	1	Outros	02 01030503	O			100		0205	01/01/2024	31/12/2027		1 000							1 000
07	001	2024.150	1	Acidentes em serviço e doenças profissionais	02 010306	O			100		0205	01/01/2024	31/12/2027		45 000							45 000
07	001	2024.150	1	Outras pensões	02 010308	O			100		0205	01/01/2024	31/12/2027		915 000							915 000

Município do Porto

Orçamento Inicial - Grandes Opções do Plano por Serviço Responsável do ano 2024

Valores em EUR

Obj.	Prog.	Projeto		Designação	Código Classificação Orçamental	Forma de Realiz.	Fontes Financiamento				Resp.	Datas		Fase de Exec.	Pagamentos						Total Previsto	
		Ano/Nº	Ação				RG	RP	UE	EMPR		Início	Fim		Realizado em Períodos Anteriores	Estimativa de Realização do Período t-1	Períodos Seguintes					
																	2024	2025	2026	2027		2028
07	001	2024.150	1	Seguros acidentes trabalho e doenças profissionais	02 01030901	O		100			0205	01/01/2024	31/12/2027	0	1 710 000	1 710 000	1 501 174	1 546 209			6 467 383	
07	001	2024.150	1	Eventualidade maternidade, paternidade e adoção	02 01031001	O		100			0205	01/01/2024	31/12/2027	0	130 000							130 000
		2024.150	2	Descentralização - Educação - Pessoal Não Docente (PND)											17 122 433							17 122 433
07	001	2024.150	2	Pessoal em funções	02 01010401	O		100			0205	01/01/2024	31/12/2027	0	9 269 121							9 269 121
07	001	2024.150	2	Recrutamento pessoal para novos postos trabalho	02 01010404	O		100			0205	01/01/2024	31/12/2027	0	90 000							90 000
07	001	2024.150	2	Pessoal em funções	02 01010601	O		100			0205	01/01/2024	31/12/2027	0	1 092 896							1 092 896
07	001	2024.150	2	Recrutamento pessoal para novos postos trabalho	02 01010604	O		100			0205	01/01/2024	31/12/2027	0	35 245							35 245
07	001	2024.150	2	Pessoal aguardando aposentação	02 010108	O		100			0205	01/01/2024	31/12/2027	0	51 300							51 300
07	001	2024.150	2	Pessoal em qualquer outra situação	02 010109	O		100			0205	01/01/2024	31/12/2027	0	20 000							20 000
07	001	2024.150	2	Subsídio de refeição	02 01011399	O		100			0205	01/01/2024	31/12/2027	0	1 566 306							1 566 306
07	001	2024.150	2	Subsídio de férias e de Natal	02 01011499	O		100			0205	01/01/2024	31/12/2027	0	1 645 926							1 645 926
07	001	2024.150	2	Remunerações por doença e maternidade/paternidade	02 010115	O		100			0205	01/01/2024	31/12/2027	0	481 266							481 266
07	001	2024.150	2	Horas extraordinárias	02 010202	O		100			0205	01/01/2024	31/12/2027	0	9 000							9 000
07	001	2024.150	2	Ajudas de custo	02 010204	O		100			0205	01/01/2024	31/12/2027	0	900							900
07	001	2024.150	2	Abono para falhas	02 010205	O		100			0205	01/01/2024	31/12/2027	0	20 000							20 000
07	001	2024.150	2	Subsídio de trabalho noturno	02 010210	O		100			0205	01/01/2024	31/12/2027	0	1 656							1 656
07	001	2024.150	2	Subsídio de turno	02 010211	O		100			0205	01/01/2024	31/12/2027	0	1 000							1 000
07	001	2024.150	2	Indemnizações por cessação de funções	02 010212	O		100			0205	01/01/2024	31/12/2027	0	16 200							16 200
07	001	2024.150	2	Encargos com a saúde	02 010301	O		100			0205	01/01/2024	31/12/2027	0	5 000							5 000
07	001	2024.150	2	Outros encargos com a saúde	02 010302	O		100			0205	01/01/2024	31/12/2027	0	6 464							6 464
07	001	2024.150	2	Subsídio familiar a crianças e jovens	02 010303	O		100			0205	01/01/2024	31/12/2027	0	13 500							13 500
07	001	2024.150	2	Outras prestações familiares	02 010304	O		100			0205	01/01/2024	31/12/2027	0	18 000							18 000
07	001	2024.150	2	Caixa Geral de Aposentações	02 0103050201	O		100			0205	01/01/2024	31/12/2027	0	782 157							782 157
07	001	2024.150	2	Segurança Social regime geral	02 0103050202	O		100			0205	01/01/2024	31/12/2027	0	1 992 496							1 992 496
07	001	2024.150	2	Eventualidade maternidade, paternidade e adoção	02 01031001	O		100			0205	01/01/2024	31/12/2027	0	4 000							4 000
		2024.150	3	Descentralização - Educação - Técnicos Atividades Extracurriculares (AECs)											1 291 433							1 291 433
07	001	2024.150	3	Pessoal em funções	02 01010601	O		100			0205	01/01/2024	31/12/2027	0	513 996							513 996
07	001	2024.150	3	Recrutamento pessoal para novos postos trabalho	02 01010604	O		100			0205	01/01/2024	31/12/2027	0	279 026							279 026
07	001	2024.150	3	Subsídio de refeição	02 01011399	O		100			0205	01/01/2024	31/12/2027	0	83 160							83 160
07	001	2024.150	3	Subsídio de férias e de Natal	02 01011499	O		100			0205	01/01/2024	31/12/2027	0	134 950							134 950
07	001	2024.150	3	Indemnizações por cessação de funções	02 010212	O		100			0205	01/01/2024	31/12/2027	0	32 000							32 000
07	001	2024.150	3	Outros encargos com a saúde	02 010302	O		100			0205	01/01/2024	31/12/2027	0	24 420							24 420
07	001	2024.150	3	Segurança Social regime geral	02 0103050202	O		100			0205	01/01/2024	31/12/2027	0	223 881							223 881

Município do Porto

Orçamento Inicial - Grandes Opções do Plano por Serviço Responsável do ano 2024

Valores em EUR

Obj.	Prog.	Projeto		Designação	Código Classificação Orçamental	Forma de Realiz.	Fontes Financiamento				Resp.	Datas		Fase de Exec.	Pagamentos						Total Previsto		
		Ano/Nº	Ação				RG	RP	UE	EMPR		Início	Fim		Realizado em Períodos Anteriores	Estimativa de Realização do Período t-1	Períodos Seguintes						
																	2024	2025	2026	2027		2028	2029 e seg.
2024.150		4	Descentralização - Educação - Técnicos Atividades de Animação e de Apoio à Família (AAFs)														1 634 152	1 634 152					
07	001	2024.150	4	Pessoal em funções	02 01010401	O		100			0205	01/01/2024	31/12/2027	0								930 879	930 879
07	001	2024.150	4	Recrutamento pessoal para novos postos trabalho	02 01010404	O		100			0205	01/01/2024	31/12/2027	0								10 000	10 000
07	001	2024.150	4	Pessoal em funções	02 01010601	O		100			0205	01/01/2024	31/12/2027	0								52 190	52 190
07	001	2024.150	4	Recrutamento pessoal para novos postos trabalho	02 01010604	O		100			0205	01/01/2024	31/12/2027	0								14 686	14 686
07	001	2024.150	4	Pessoal aguardando aposentação	02 010108	O		100			0205	01/01/2024	31/12/2027	0								2 700	2 700
07	001	2024.150	4	Subsídio de refeição	02 01011399	O		100			0205	01/01/2024	31/12/2027	0								123 354	123 354
07	001	2024.150	4	Subsídio de férias e de Natal	02 01011499	O		100			0205	01/01/2024	31/12/2027	0								163 845	163 845
07	001	2024.150	4	Remunerações por doença e maternidade/paternidade	02 010115	O		100			0205	01/01/2024	31/12/2027	0								53 474	53 474
07	001	2024.150	4	Horas extraordinárias	02 010202	O		100			0205	01/01/2024	31/12/2027	0								1 000	1 000
07	001	2024.150	4	Ajudas de custo	02 010204	O		100			0205	01/01/2024	31/12/2027	0								100	100
07	001	2024.150	4	Indemnizações por cessação de funções	02 010212	O		100			0205	01/01/2024	31/12/2027	0								1 800	1 800
07	001	2024.150	4	Outros encargos com a saúde	02 010302	O		100			0205	01/01/2024	31/12/2027	0								3 232	3 232
07	001	2024.150	4	Subsídio familiar a crianças e jovens	02 010303	O		100			0205	01/01/2024	31/12/2027	0								1 500	1 500
07	001	2024.150	4	Outras prestações familiares	02 010304	O		100			0205	01/01/2024	31/12/2027	0								2 000	2 000
07	001	2024.150	4	Caixa Geral de Aposentações	02 0103050201	O		100			0205	01/01/2024	31/12/2027	0								168 143	168 143
07	001	2024.150	4	Segurança Social regime geral	02 0103050202	O		100			0205	01/01/2024	31/12/2027	0								104 249	104 249
07	001	2024.150	4	Eventualidade maternidade, paternidade e adopção	02 01031001	O		100			0205	01/01/2024	31/12/2027	0								1 000	1 000
2024.150		5	Descentralização - Educação - Fundo Social Municipal - Técnicos Componente de Apoio à Família (CAFs)														1 534 919	1 534 919					
07	001	2024.150	5	Pessoal em funções	02 01010601	O		100			0205	01/01/2024	31/12/2027	0								616 795	616 795
07	001	2024.150	5	Recrutamento pessoal para novos postos trabalho	02 01010604	O		100			0205	01/01/2024	31/12/2027	0								317 209	317 209
07	001	2024.150	5	Subsídio de refeição	02 01011399	O		100			0205	01/01/2024	31/12/2027	0								99 792	99 792
07	001	2024.150	5	Subsídio de férias e de Natal	02 01011499	O		100			0205	01/01/2024	31/12/2027	0								161 940	161 940
07	001	2024.150	5	Indemnizações por cessação de funções	02 010212	O		100			0205	01/01/2024	31/12/2027	0								40 000	40 000
07	001	2024.150	5	Outros encargos com a saúde	02 010302	O		100			0205	01/01/2024	31/12/2027	0								30 525	30 525
07	001	2024.150	5	Segurança Social regime geral	02 0103050202	O		100			0205	01/01/2024	31/12/2027	0								268 658	268 658
2024.150		6	Descentralização - Saúde														1 051 100	1 051 100					
07	001	2024.150	6	Pessoal em funções	02 01010401	O		100			0205	01/01/2024	31/12/2027	0								307 000	307 000
07	001	2024.150	6	Recrutamento pessoal para novos postos trabalho	02 01010404	O		100			0205	01/01/2024	31/12/2027	0								93 000	93 000
07	001	2024.150	6	Pessoal em funções	02 01010601	O		100			0205	01/01/2024	31/12/2027	0								225 000	225 000
07	001	2024.150	6	Pessoal aguardando aposentação	02 010108	O		100			0205	01/01/2024	31/12/2027	0								5 000	5 000
07	001	2024.150	6	Pessoal em qualquer outra situação	02 010109	O		100			0205	01/01/2024	31/12/2027	0								18 500	18 500
07	001	2024.150	6	Subsídio de refeição	02 01011399	O		100			0205	01/01/2024	31/12/2027	0								100 000	100 000

Município do Porto

Orçamento Inicial - Grandes Opções do Plano por Serviço Responsável do ano 2024

Valores em EUR

Obj.	Prog.	Projeto		Designação	Código Classificaçã o Orçamental	Forma de Realiz.	Fontes Financiamento				Resp.	Datas		Fase de Exec.	Pagamentos						Total Previsto	
		Ano/Nº	Ação				RG	RP	UE	EMPR		Início	Fim		Realizado em Períodos Anteriores	Estimativa de Realização do Período t-1	Períodos Seguintes					
																	2024	2025	2026	2027		2028
07	001	2024.150	6	Subsídio de férias e de Natal	02 01011499	O	100			0205	01/01/2024	31/12/2027	0	107 000							107 000	
07	001	2024.150	6	Remunerações por doença e maternidade/paternidade	02 010115	O	100			0205	01/01/2024	31/12/2027	0	5 000							5 000	
07	001	2024.150	6	Indemnizações por cessação de funções	02 010212	O	100			0205	01/01/2024	31/12/2027	0	10 000							10 000	
07	001	2024.150	6	Outros	02 01021302	O	100			0205	01/01/2024	31/12/2027	0	2 600							2 600	
07	001	2024.150	6	Caixa Geral de Aposentações	02 0103050201	O	100			0205	01/01/2024	31/12/2027	0	86 000							86 000	
07	001	2024.150	6	Segurança Social regime geral	02 0103050202	O	100			0205	01/01/2024	31/12/2027	0	92 000							92 000	
		2024.151		Contratos Transversais										220 000	60 000						280 000	
		2024.151	1	Contratos Transversais										220 000	60 000						280 000	
07	001	2024.151	1	Pessoal em regime de tarefa ou avença	02 010107	O	100			0205	01/01/2024	31/12/2025	0	200 000							200 000	
07	001	2024.151	1	Outros trabalhos especializados	02 020220	O	100			0205	01/01/2024	31/12/2025	0	20 000	60 000						80 000	
0206				D. M. de Cultura e Património										6 374 944	8 662 056	1 927 334	1 927 335	977 200	1 968 000		21 836 869	
01				Cultura e Património										2 771 545	4 736 000	253 050	253 051	133 000	1 968 000		10 114 646	
01	001			Apoio e Financiamento à criação contemporânea										198 000	198 000	123 000	123 000	123 000	1 968 000		2 733 000	
		2024.1		Fundação de Serralves										198 000	198 000	123 000	123 000	123 000	1 968 000		2 733 000	
		2024.1	1	Fundação de Serralves										198 000	198 000	123 000	123 000	123 000	1 968 000		2 733 000	
01	001	2024.1	1	Outros trabalhos especializados	02 020220	O	100			0206	01/01/2024	31/12/2044	0	123 000	123 000	123 000	123 000	123 000	1 968 000		2 583 000	
01	001	2024.1	1	Outras transferências	02 08070106	O	100			0206	01/01/2024	31/12/2044	0	75 000	75 000						150 000	
01	002			Equipamentos e programas municipais										2 573 545	4 538 000	130 050	130 051	10 000			7 381 646	
		2024.2		Promoção Cultural										2 573 545	4 538 000	130 050	130 051	10 000			7 381 646	
		2024.2	1	Produção Cultural										146 745	170 000	11 500	11 500	10 000			349 745	
01	002	2024.2	1	Prémios, condecorações e ofertas	02 020115	O	100			0206	01/01/2024	31/12/2028	0	10 000	12 000						22 000	
01	002	2024.2	1	Outros bens	02 020121	O	100			0206	01/01/2024	31/12/2028	0	1 000	1 000						2 000	
01	002	2024.2	1	Conservação de bens	02 020203	O	100			0206	01/01/2024	31/12/2028	0	60 000	60 000						120 000	
01	002	2024.2	1	Locação de outros bens	02 020208	O	100			0206	01/01/2024	31/12/2028	0	500	500						1 000	
01	002	2024.2	1	Transportes	02 020210	O	100			0206	01/01/2024	31/12/2028	0	1 500	1 500	1 500	1 500				6 000	
01	002	2024.2	1	Seguros	02 020212	O	100			0206	01/01/2024	31/12/2028	0	250	505						755	
01	002	2024.2	1	Deslocações e estadas	02 020213	O	100			0206	01/01/2024	31/12/2028	0	10 000	10 000	10 000	10 000	10 000			50 000	
01	002	2024.2	1	Estudos, pareceres, projetos e consultadoria	02 020214	O	100			0206	01/01/2024	31/12/2028	0	2 485	2 485						4 970	
01	002	2024.2	1	Serviços publicitários e promocionais	02 02021702	O	100			0206	01/01/2024	31/12/2028	0	10	10						20	
01	002	2024.2	1	Outros trabalhos especializados	02 020220	O	100			0206	01/01/2024	31/12/2028	0	30 000	40 000						70 000	
01	002	2024.2	1	Outros	02 02022502	O	100			0206	01/01/2024	31/12/2028	0	30 000	40 000						70 000	
01	002	2024.2	1	Direitos de autor	02 06020201	O	100			0206	01/01/2024	31/12/2028	0	1 000	2 000						3 000	
		2024.2	2	Exposições										222 500	250 000	22 750	22 750				518 000	
01	002	2024.2	2	Outras	02 02011603	O	100			0206	01/01/2024	31/12/2028	0	250	250						500	

Município do Porto

Orçamento Inicial - Grandes Opções do Plano por Serviço Responsável do ano 2024

Valores em EUR

Obj.	Prog.	Projeto		Designação	Código Classificação Orçamental	Forma de Realiz.	Fontes Financiamento				Datas		Fase de Exec.	Pagamentos						Total Previsto		
		Ano/Nº	Ação				RG	RP	UE	EMPR	Resp.	Início		Fim	Realizado em Períodos Anteriores	Estimativa de Realização do Período t-1	Períodos Seguintes					
																	2024	2025	2026		2027	2028
01	002	2024.2	2	Outros bens	02 020121	0		100			0206	01/01/2024	31/12/2028	0	32 750	20 000						52 750
01	002	2024.2	2	Conservação de bens	02 020203	0		100			0206	01/01/2024	31/12/2028	0	1 000	1 000						2 000
01	002	2024.2	2	Locação de outros bens	02 020208	0		100			0206	01/01/2024	31/12/2028	0	22 500	20 000						42 500
01	002	2024.2	2	Transportes	02 020210	0		100			0206	01/01/2024	31/12/2028	0	20 000	22 750	22 750		22 750			88 250
01	002	2024.2	2	Seguros	02 020212	0		100			0206	01/01/2024	31/12/2028	0	5 000	5 000						10 000
01	002	2024.2	2	Outros trabalhos especializados	02 020220	0		100			0206	01/01/2024	31/12/2028	0	80 000	100 000						180 000
01	002	2024.2	2	Outros	02 02022502	0		100			0206	01/01/2024	31/12/2028	0	60 000	80 000						140 000
01	002	2024.2	2	Outro	02 07011002	0		100			0206	01/01/2024	31/12/2028	0	1 000	1 000						2 000
		2024.2	3	Apoios, Coproduções e Prémios											790 500	810 500						1 601 000
01	002	2024.2	3	Outros trabalhos especializados	02 020220	0		100			0206	01/01/2024	31/12/2028	0	100 000	100 000						200 000
01	002	2024.2	3	Outros	02 02022502	0		100			0206	01/01/2024	31/12/2028	0	500	500						1 000
01	002	2024.2	3	Privadas	02 040102	0		100			0206	01/01/2024	31/12/2028	0	17 800							17 800
01	002	2024.2	3	Outras ações de interesse cultural	02 0407010103	0		100			0206	01/01/2024	31/12/2028	0	672 200	710 000						1 382 200
		2024.2	4	Feira do Livro											191 200	200 000	12 800		12 800			416 800
01	002	2024.2	4	Outros bens	02 020121	0		100			0206	01/01/2024	31/12/2028	0	1 000	1 000						2 000
01	002	2024.2	4	Locação de outros bens	02 020208	0		100			0206	01/01/2024	31/12/2028	0	5 000	12 000						17 000
01	002	2024.2	4	Transportes	02 020210	0		100			0206	01/01/2024	31/12/2028	0	11 000	12 800	12 800		12 800			49 400
01	002	2024.2	4	Representação dos serviços	02 020211	0		100			0206	01/01/2024	31/12/2028	0	1 000	1 000						2 000
01	002	2024.2	4	Outros trabalhos especializados	02 020220	0		100			0206	01/01/2024	31/12/2028	0	120 000	120 000						240 000
01	002	2024.2	4	Outros	02 02022502	0		100			0206	01/01/2024	31/12/2028	0	51 200	51 200						102 400
01	002	2024.2	4	Direitos de autor	02 06020201	0		100			0206	01/01/2024	31/12/2028	0	2 000	2 000						4 000
		2024.2	5	Novos Espaços Culturais											447 600	2 100 000	65 000		65 000			2 677 600
01	002	2024.2	5	Outras	02 02011603	0		100			0206	01/01/2024	31/12/2028	0	50	1 000						1 050
01	002	2024.2	5	Outros bens	02 020121	0		100			0206	01/01/2024	31/12/2028	0	12 500	25 000						37 500
01	002	2024.2	5	Conservação de bens	02 020203	0		100			0206	01/01/2024	31/12/2028	0	100	25 000						25 100
01	002	2024.2	5	Locação de outros bens	02 020208	0		100			0206	01/01/2024	31/12/2028	0	20 000	85 000						105 000
01	002	2024.2	5	Transportes	02 020210	0		100			0206	01/01/2024	31/12/2028	0	25 000	65 000	65 000		65 000			220 000
01	002	2024.2	5	Estudos, pareceres, projetos e consultadoria	02 020214	0		100			0206	01/01/2024	31/12/2028	0	14 950	105 000						119 950
01	002	2024.2	5	Outros trabalhos especializados	02 020220	0		100			0206	01/01/2024	31/12/2028	0	50 000	1 021 000						1 071 000
01	002	2024.2	5	Outros	02 02022502	0		100			0206	01/01/2024	31/12/2028	0	50 000	598 000						648 000
01	002	2024.2	5	Equipamento administrativo	02 070109	0		100			0206	01/01/2024	31/12/2028	0	5 000	15 000						20 000
01	002	2024.2	5	Outro	02 07011002	0		100			0206	01/01/2024	31/12/2028	0	270 000	160 000						430 000
		2024.2	6	Comunicação Museus e Bibliotecas											105 000	170 000						275 000
01	002	2024.2	6	Outros trabalhos especializados	02 020220	0		100			0206	01/01/2024	31/12/2028	0	75 000	130 000						205 000
01	002	2024.2	6	Outros	02 02022502	0		100			0206	01/01/2024	31/12/2028	0	30 000	40 000						70 000

Município do Porto

Orçamento Inicial - Grandes Opções do Plano por Serviço Responsável do ano 2024

Valores em EUR

Obj.	Prog.	Projeto		Designação	Código Classificação Orçamental	Forma de Realiz.	Fontes Financiamento				Resp.	Datas		Fase de Exec.	Pagamentos						Total Previsto	
		Ano/Nº	Ação				RG	RP	UE	EMPR		Início	Fim		Realizado em Períodos Anteriores	Estimativa de Realização do Período t-1	Períodos Seguintes					
																	2024	2025	2026	2027		2028
		2024.2	7	Programação Musical e Performativa											95 500	120 000	1 000	1 000			217 500	
01	002	2024.2	7	Outras	02 02011603	O	100			0206	01/01/2024	31/12/2028	0	50	50						100	
01	002	2024.2	7	Outros bens	02 020121	O	100			0206	01/01/2024	31/12/2028	0	800	800						1 600	
01	002	2024.2	7	Locação de outros bens	02 020208	O	100			0206	01/01/2024	31/12/2028	0	8 000	10 000						18 000	
01	002	2024.2	7	Transportes	02 020210	O	100			0206	01/01/2024	31/12/2028	0	500	1 000	1 000	1 000				3 500	
01	002	2024.2	7	Seguros	02 020212	O	100			0206	01/01/2024	31/12/2028	0	150	150						300	
01	002	2024.2	7	Outros trabalhos especializados	02 020220	O	100			0206	01/01/2024	31/12/2028	0	40 000	62 000						102 000	
01	002	2024.2	7	Outros	02 0202502	O	100			0206	01/01/2024	31/12/2028	0	41 000	41 000						82 000	
01	002	2024.2	7	Outro	02 07011002	O	100			0206	01/01/2024	31/12/2028	0	5 000	5 000						10 000	
		2024.2	8	Projeto Editorial											166 000	220 000					386 000	
01	002	2024.2	8	Outros bens	02 020121	O	100			0206	01/01/2024	31/12/2028	0	1 000	500						1 500	
01	002	2024.2	8	Outros trabalhos especializados	02 020220	O	100			0206	01/01/2024	31/12/2028	0	130 000	180 000						310 000	
01	002	2024.2	8	Outros	02 0202502	O	100			0206	01/01/2024	31/12/2028	0	35 000	39 500						74 500	
		2024.2	9	Projeto Educativo											102 500	130 000	2 000	2 000			236 500	
01	002	2024.2	9	Outros bens	02 020121	O	100			0206	01/01/2024	31/12/2028	0	1 000	1 000						2 000	
01	002	2024.2	9	Transportes	02 020210	O	100			0206	01/01/2024	31/12/2028	0	1 500	2 000	2 000	2 000				7 500	
01	002	2024.2	9	Outros trabalhos especializados	02 020220	O	100			0206	01/01/2024	31/12/2028	0	60 000	65 000						125 000	
01	002	2024.2	9	Outros	02 0202502	O	100			0206	01/01/2024	31/12/2028	0	40 000	62 000						102 000	
		2024.2	10	Conversas e Programas Paralelos											26 000	35 000	5 000	5 001			71 001	
01	002	2024.2	10	Transportes	02 020210	O	100			0206	01/01/2024	31/12/2028	0	1 000	5 000	5 000	5 001				16 001	
01	002	2024.2	10	Outros trabalhos especializados	02 020220	O	100			0206	01/01/2024	31/12/2028	0	10 000	12 500						22 500	
01	002	2024.2	10	Outros	02 0202502	O	100			0206	01/01/2024	31/12/2028	0	15 000	17 500						32 500	
		2024.2	11	Coleção de Arte Municipal											202 000	202 500					404 500	
01	002	2024.2	11	Seguros	02 020212	O	100			0206	01/01/2024	31/12/2028	0	2 000	2 500						4 500	
01	002	2024.2	11	Artigos e objetos de valor	02 070112	O	100			0206	01/01/2024	31/12/2028	0	200 000	200 000						400 000	
		2024.2	12	Programação das Bibliotecas											78 000	130 000	10 000	10 000			228 000	
01	002	2024.2	12	Outros bens	02 020121	O	100			0206	01/01/2024	31/12/2028	0	1 000	1 000						2 000	
01	002	2024.2	12	Transportes	02 020210	O	100			0206	01/01/2024	31/12/2028	0	7 000	10 000	10 000	10 000				37 000	
01	002	2024.2	12	Outros trabalhos especializados	02 020220	O	100			0206	01/01/2024	31/12/2028	0	40 000	60 000						100 000	
01	002	2024.2	12	Outros	02 0202502	O	100			0206	01/01/2024	31/12/2028	0	30 000	59 000						89 000	
07		Governância da Câmara													3 603 399	3 926 056	1 674 284	1 674 284	844 200			11 722 223
07	001	Funcionamento dos serviços													3 603 399	3 926 056	1 674 284	1 674 284	844 200			11 722 223
		2024.138		Funcionamento dos serviços - DMCP											3 603 399	3 926 056	1 674 284	1 674 284	844 200			11 722 223
		2024.138	1	Funcionamento dos serviços - DMCP											2 419 650	3 000 000	1 674 284	1 674 284	844 200			9 612 418
07	001	2024.138	1	Outros	02 02010299	O	100			0206	01/01/2024	31/12/2028	0	4 000	4 000	8 000	8 000				24 000	

Município do Porto

Orçamento Inicial - Grandes Opções do Plano por Serviço Responsável do ano 2024

Valores em EUR

Obj.	Prog.	Projeto		Designação	Código Classificação o Orçamental	Forma de Realiz.	Fontes Financiamento				Resp.	Datas		Fase de Exec.	Pagamentos						Total Previsto	
		Ano/Nº	Ação				RG	RP	UE	EMPR		Início	Fim		Realizado em Períodos Anteriores	Estimativa de Realização do Período t-1	Períodos Seguintes					
																	2024	2025	2026	2027		2028
07	001	2024.138	1	Limpeza e higiene	02 020104	O		100			0206	01/01/2024	31/12/2028	0	13 000	15 000	12 500	12 500			53 000	
07	001	2024.138	1	Vestuário e artigos pessoais	02 020107	O		100			0206	01/01/2024	31/12/2028	0	10 000	10 000	10 500	10 500			41 000	
07	001	2024.138	1	Material de escritório	02 020108	O		100			0206	01/01/2024	31/12/2028	0	30 000	32 000	33 000	33 000	33 000		161 000	
07	001	2024.138	1	Material de consumo clínico	02 020111	O		100			0206	01/01/2024	31/12/2028	0	100	100	200	200			600	
07	001	2024.138	1	Outro material - Peças	02 020114	O		100			0206	01/01/2024	31/12/2028	0	100	100	300	300			800	
07	001	2024.138	1	Outras	02 02011603	O		100			0206	01/01/2024	31/12/2028	0	500	100	1 000	1 000			2 600	
07	001	2024.138	1	Ferramentas e utensílios	02 020117	O		100			0206	01/01/2024	31/12/2028	0	5 000	5 000	2 500	2 500			15 000	
07	001	2024.138	1	Livros e documentação técnica	02 020118	O		100			0206	01/01/2024	31/12/2028	0	100	100	250	250			700	
07	001	2024.138	1	Material de educação, cultura e recreio	02 020120	O		100			0206	01/01/2024	31/12/2028	0	250	250	4 000	4 000			8 500	
07	001	2024.138	1	Outros bens	02 020121	O		100			0206	01/01/2024	31/12/2028	0	50 000	53 300	25 000	25 000			153 300	
07	001	2024.138	1	Encargos das instalações	02 020201	O		100			0206	01/01/2024	31/12/2028	0	400 000	600 000	428 200	428 200	428 200		2 284 600	
07	001	2024.138	1	Limpeza e higiene	02 020202	O		100			0206	01/01/2024	31/12/2028	0	400 000	600 000	383 000	383 000	383 000		2 149 000	
07	001	2024.138	1	Conservação de bens	02 020203	O		100			0206	01/01/2024	31/12/2028	0	23 550	70 000	46 000	46 000			185 550	
07	001	2024.138	1	Locação de edifícios	02 020204	O		100			0206	01/01/2024	31/12/2028	0	890 000	900 000	358 000	358 000			2 506 000	
07	001	2024.138	1	Locação de outros bens	02 020208	O		100			0206	01/01/2024	31/12/2028	0	10 000	15 000	16 500	16 500			58 000	
07	001	2024.138	1	Comunicações	02 020209	O		100			0206	01/01/2024	31/12/2028	0	50	50	50	50			200	
07	001	2024.138	1	Transportes	02 020210	O		100			0206	01/01/2024	31/12/2028	0	20 000	30 000	43 784	43 784			137 568	
07	001	2024.138	1	Seguros	02 020212	O		100			0206	01/01/2024	31/12/2028	0	80 000	90 000	38 500	38 500			247 000	
07	001	2024.138	1	Assistência técnica	02 020219	O		100			0206	01/01/2024	31/12/2028	0	15 500	27 500	12 500	12 500			68 000	
07	001	2024.138	1	Outros trabalhos especializados	02 020220	O		100			0206	01/01/2024	31/12/2028	0	200 000	255 000	150 000	150 000			755 000	
07	001	2024.138	1	Encargos de cobrança de receitas	02 020224	O		100			0206	01/01/2024	31/12/2028	0	2 500	2 500	500	500			6 000	
07	001	2024.138	1	Outros	02 0202502	O		100			0206	01/01/2024	31/12/2028	0	100 000	120 000	100 000	100 000			420 000	
07	001	2024.138	1	Equipamento administrativo	02 070109	O		100			0206	01/01/2024	31/12/2028	0	20 000	30 000					50 000	
07	001	2024.138	1	Outro	02 07011002	O		100			0206	01/01/2024	31/12/2028	0	126 610	125 000					251 610	
07	001	2024.138	1	Ferramentas e utensílios	02 070111	O		100			0206	01/01/2024	31/12/2028	0	5 000	5 000					10 000	
07	001	2024.138	1	Artigos e objetos de valor	02 070112	O		100			0206	01/01/2024	31/12/2028	0	13 390	10 000					23 390	
		2024.138	2	Gestão das Bibliotecas											388 100	237 547					625 647	
07	001	2024.138	2	Material de educação, cultura e recreio	02 020120	O		100			0206	01/01/2024	31/12/2028	0	22 500	23 690					46 190	
07	001	2024.138	2	Outros bens	02 020121	O		100			0206	01/01/2024	31/12/2028	0	150 000	30 488					180 488	
07	001	2024.138	2	Locação de outros bens	02 020208	O		100			0206	01/01/2024	31/12/2028	0	2 500	50					2 550	
07	001	2024.138	2	Transportes	02 020210	O		100			0206	01/01/2024	31/12/2028	0	2 500	50					2 550	
07	001	2024.138	2	Estudos, pareceres, projetos e consultadoria	02 020214	O		100			0206	01/01/2024	31/12/2028	0	24 600	50					24 650	
07	001	2024.138	2	Outros trabalhos especializados	02 020220	O		100			0206	01/01/2024	31/12/2028	0	20 000	182 169					202 169	
07	001	2024.138	2	Outros	02 0202502	O		100			0206	01/01/2024	31/12/2028	0	1 000	1 000					2 000	
07	001	2024.138	2	Outro	02 07011002	O		100			0206	01/01/2024	31/12/2028	0	165 000	50					165 050	

Município do Porto

Orçamento Inicial - Grandes Opções do Plano por Serviço Responsável do ano 2024

Valores em EUR

Obj.	Prog.	Projeto		Designação	Código Classificação Orçamental	Forma de Realiz.	Fontes Financiamento				Resp.	Datas		Fase de Exec.	Pagamentos						Total Previsto		
		Ano/Nº	Ação				RG	RP	UE	EMPR		Início	Fim		Realizado em Períodos Anteriores	Estimativa de Realização do Período t-1	Períodos Seguintes						
																	2024	2025	2026	2027		2028	2029 e seg.
		2024.138	3	Gestão e Manutenção de Coleções e Espaços - Museu do Porto												195 000	300 000						495 000
07	001	2024.138	3	Ferramentas e utensílios	02 020117	O		100			0206	01/01/2024	31/12/2028	0	5 000	5 000							10 000
07	001	2024.138	3	Outros bens	02 020121	O		100			0206	01/01/2024	31/12/2028	0	25 000	25 000							50 000
07	001	2024.138	3	Conservação de bens	02 020203	O		100			0206	01/01/2024	31/12/2028	0	20 000	15 000							35 000
07	001	2024.138	3	Estudos, pareceres, projetos e consultadoria	02 020214	O		100			0206	01/01/2024	31/12/2028	0	15 000	50 000							65 000
07	001	2024.138	3	Outros trabalhos especializados	02 020220	O		100			0206	01/01/2024	31/12/2028	0	45 000	120 000							165 000
07	001	2024.138	3	Outros	02 0202502	O		100			0206	01/01/2024	31/12/2028	0	30 000	50 000							80 000
07	001	2024.138	3	Outro	02 07011002	O		100			0206	01/01/2024	31/12/2028	0	40 000	20 000							60 000
07	001	2024.138	3	Ferramentas e utensílios	02 070111	O		100			0206	01/01/2024	31/12/2028	0	15 000	15 000							30 000
		2024.138	4	TMP - infraestruturas												366 599	145 199						511 798
07	001	2024.138	4	Instalações de serviços	02 07010301	O		100			0206	01/01/2024	31/12/2028	0	340 769	119 369							460 138
07	001	2024.138	4	Outro	02 07011002	O		100			0206	01/01/2024	31/12/2028	0	25 830	25 830							51 660
		2024.138	5	Abrigo dos Pequenos												234 050	243 310						477 360
07	001	2024.138	5	Outros bens	02 020121	O		100			0206	01/01/2024	31/12/2028	0	20 000	18 450							38 450
07	001	2024.138	5	Transportes	02 020210	O		100			0206	01/01/2024	31/12/2028	0	25 000	24 600							49 600
07	001	2024.138	5	Seguros	02 020212	O		100			0206	01/01/2024	31/12/2028	0	4 000	3 690							7 690
07	001	2024.138	5	Estudos, pareceres, projetos e consultadoria	02 020214	O		100			0206	01/01/2024	31/12/2028	0	10 000	8 610							18 610
07	001	2024.138	5	Outros trabalhos especializados	02 020220	O		100			0206	01/01/2024	31/12/2028	0	50	61 500							61 550
07	001	2024.138	5	Equipamento administrativo	02 070109	O		100			0206	01/01/2024	31/12/2028	0	40 000	1 000							41 000
07	001	2024.138	5	Outro	02 07011002	O		100			0206	01/01/2024	31/12/2028	0	135 000	125 460							260 460
0208		Dep. M. da Mobilidade														31 176 223	12 506 007	4 325 478	1 536 962	127 074			49 671 744
03		Ambiente, energia e qualidade de vida														5 809 882	3 101 267	310 000	30 000				9 251 149
03	002	Energia e transição energética														5 809 882	3 101 267	310 000	30 000				9 251 149
		2024.75		Promoção da eficiência e diversificação energética												5 809 882	3 101 267	310 000	30 000				9 251 149
		2024.75	1	Gestão e coordenação contrato concessão de distribuição de energia elétrica baixa tensão no concelho												2 900 000	2 500 000						5 400 000
03	002	2024.75	1	Outros	02 0202502	O		100			0208	01/01/2024	31/12/2027	0	1 900 000	2 500 000							4 400 000
03	002	2024.75	1	Privadas	02 040102	O		100			0208	01/01/2024	31/12/2027	0	1 000 000								1 000 000
		2024.75	2	Substituição por tecnologia LED e iluminação pública em vários arruamentos da cidade (Porto de Luz)												2 500 000	50 000	10 000					2 560 000
03	002	2024.75	2	Viadutos, arruamentos e obras complementares	02 07010401	E		100			0208	01/01/2024	31/12/2027	0	2 500 000	50 000	10 000						2 560 000
		2024.75	3	Consumos de eletricidade com iluminação cénica e ramais												409 882	551 267	300 000	30 000				1 291 149
03	002	2024.75	3	Outros	02 0202502	O		100			0208	01/01/2024	31/12/2027	0	301 882	470 267	300 000	30 000					1 102 149
03	002	2024.75	3	Viadutos, arruamentos e obras complementares	02 07010401	O		100			0208	01/01/2024	31/12/2027	0	108 000	81 000							189 000
06		Mobilidade														25 229 791	9 134 966	3 760 704	1 252 188				39 377 649
06	001	Transporte público														14 784 420	3 970 050	600 550	277 500				19 632 520

Município do Porto

Orçamento Inicial - Grandes Opções do Plano por Serviço Responsável do ano 2024

Valores em EUR

Obj.	Prog.	Projeto		Designação	Código Classificação o Orçamental	Forma de Realiz.	Fontes Financiamento				Resp.	Datas		Fase de Exec.	Pagamentos						Total Previsto	
		Ano/Nº	Ação				RG	RP	UE	EMPR		Início	Fim		Realizado em Períodos Anteriores	Estimativa de Realização do Período t-1	Períodos Seguintes					
																	2024	2025	2026	2027		2028
06	004	2024.131	1	Estudos, pareceres, projetos e consultadoria	02 020214	O		100			0208	01/01/2024	31/12/2027	0	640	3 000						3 640
06	004	2024.131	1	Outros	02 02022502	O		100			0208	01/01/2024	31/12/2027	0	129 150							129 150
		2024.132		Gestão/ manutenção de equipamentos sinalização e seg rodoviária											8 053 411	3 957 665	2 302 539	514 388				14 828 003
		2024.132	1	Colocação e manutenção de sinalização e equipamentos de segurança rodoviárias											614 081	674 215	562 775	14 760				1 865 831
06	004	2024.132	1	Matérias-primas e subsidiárias	02 020101	O		100			0208	01/01/2024	31/12/2027	0	10 000	20 000	5 000					35 000
06	004	2024.132	1	Outro material - Peças	02 020114	O		100			0208	01/01/2024	31/12/2027	0	5 000	10 000	5 000					20 000
06	004	2024.132	1	Ferramentas e utensílios	02 020117	O		100			0208	01/01/2024	31/12/2027	0	15 750	10 000	10 000					35 750
06	004	2024.132	1	Outros bens	02 020121	O		100			0208	01/01/2024	31/12/2027	0	298 122	373 990	292 470	14 760				979 342
06	004	2024.132	1	Conservação de bens	02 020203	O		100			0208	01/01/2024	31/12/2027	0	7 554	9 920	3 690					21 164
06	004	2024.132	1	Outros trabalhos especializados	02 020220	O		100			0208	01/01/2024	31/12/2027	0	4 305	4 305	615					9 225
06	004	2024.132	1	Viadutos, arruamentos e obras complementares	02 07010401	O		100			0208	01/01/2024	31/12/2027	0	267 200	246 000	246 000					759 200
06	004	2024.132	1	Outro	02 07011002	O		100			0208	01/01/2024	31/12/2027	0	6 150							6 150
		2024.132	2	Manutenção e expansão do sistema de gestão de mobilidade - SGM											7 439 330	3 283 450	1 739 764	499 628				12 962 172
06	004	2024.132	2	Conservação de bens	02 020203	O		100			0208	01/01/2024	31/12/2027	0	2 012 220	1 893 082	1 310 331	424 110				5 639 743
06	004	2024.132	2	Outros	02 02022502	O		100			0208	01/01/2024	31/12/2027	0	25 591	30 709	30 709	5 118				92 127
06	004	2024.132	2	Viadutos, arruamentos e obras complementares	02 07010401	O			100		0208	01/01/2024	31/12/2027	0	2 190 461	490 052	123 704					2 804 217
06	004	2024.132	2	Outro	02 07011002	O			100		0208	01/01/2024	31/12/2027	0	3 211 058	869 607	275 020	70 400				4 426 085
07				Governância da Câmara											136 550	269 774	254 774	254 774	127 074			1 042 946
07	001			Funcionamento dos serviços											136 550	269 774	254 774	254 774	127 074			1 042 946
		2024.163		Funcionamento dos serviços - DMM											136 550	269 774	254 774	254 774	127 074			1 042 946
		2024.163	1	Funcionamentos dos serviços - DMM											136 550	269 774	254 774	254 774	127 074			1 042 946
07	001	2024.163	1	Outros	02 02010299	O		100			0208	01/01/2024	31/12/2028	0	5 000	15 000	15 000	15 000				50 000
07	001	2024.163	1	Limpeza e higiene	02 020104	O		100			0208	01/01/2024	31/12/2028	0	5 000	7 000	7 000	7 000				26 000
07	001	2024.163	1	Vestuário e artigos pessoais	02 020107	O		100			0208	01/01/2024	31/12/2028	0	20 000	30 000	30 000	30 000				110 000
07	001	2024.163	1	Material de escritório	02 020108	O		100			0208	01/01/2024	31/12/2028	0	10 000	15 000	15 000	15 000				55 000
07	001	2024.163	1	Livros e documentação técnica	02 020118	O		100			0208	01/01/2024	31/12/2028	0	250	500	500	500				1 750
07	001	2024.163	1	Outros bens	02 020121	O		100			0208	01/01/2024	31/12/2028	0	3 000	5 000	5 000	5 000				18 000
07	001	2024.163	1	Encargos das instalações	02 020201	O		100			0208	01/01/2024	31/12/2028	0		47 074	47 074	47 074	47 074			188 296
07	001	2024.163	1	Limpeza e higiene	02 020202	O		100			0208	01/01/2024	31/12/2028	0	25 000	50 000	50 000	50 000	50 000			225 000
07	001	2024.163	1	Conservação de bens	02 020203	O		100			0208	01/01/2024	31/12/2028	0	5 000	10 000	10 000	10 000				35 000
07	001	2024.163	1	Locação de outros bens	02 020208	O		100			0208	01/01/2024	31/12/2028	0	10 000	20 000	20 000	20 000				70 000
07	001	2024.163	1	Transportes	02 020210	O		100			0208	01/01/2024	31/12/2028	0	10 000	15 000	15 000	15 000				55 000
07	001	2024.163	1	Deslocações e estadas	02 020213	O		100			0208	01/01/2024	31/12/2028	0	12 500	30 000	30 000	30 000	30 000			132 500
07	001	2024.163	1	Assistência técnica	02 020219	O		100			0208	01/01/2024	31/12/2028	0	200	200	200	200				800

Município do Porto

Orçamento Inicial - Grandes Opções do Plano por Serviço Responsável do ano 2024

Valores em EUR

Obj.	Prog.	Projeto		Designação	Código Classificação Orçamental	Forma de Realiz.	Fontes Financiamento				Resp.	Datas		Fase de Exec.	Pagamentos						Total Previsto	
		Ano/Nº	Ação				RG	RP	UE	EMPR		Início	Fim		Realizado em Períodos Anteriores	Estimativa de Realização do Período t-1	Períodos Seguintes					
																	2024	2025	2026	2027		2028
07	001	2024.163	1	Outros trabalhos especializados	02 020220	O		100			0208	01/01/2024	31/12/2028	0	5 000	10 000	10 000	10 000			35 000	
07	001	2024.163	1	Equipamento administrativo	02 070109	O		100			0208	01/01/2024	31/12/2028	0	25 000	15 000					40 000	
07	001	2024.163	1	Outro	02 07011002	O		100			0208	01/01/2024	31/12/2028	0	500						500	
07	001	2024.163	1	Ferramentas e utensílios	02 070111	O		100			0208	01/01/2024	31/12/2028	0	100						100	
0209				D. M. Desenvolvimento Urbano											14 862 900	15 759 900	636 531				31 259 331	
04				Urbanismo e habitação											14 066 100	14 956 100	485 477				29 507 677	
04	001			Regeneração urbana											14 031 100	14 731 100	485 477				29 247 677	
		2024.101		Desenvolvimento de instrumentos de apoio ao planeamento e ao ordenamento do território											980 000	2 540 000	485 477				4 005 477	
		2024.101	1	Desenvolvimento de UOPG's / Unid. Execução											100 000	120 000					220 000	
04	001	2024.101	1	Estudos, pareceres, projetos e consultadoria	02 020214	O		100			0209	01/01/2024	31/12/2026	0	100 000	120 000					220 000	
		2024.101	2	Desenvolvimento de ORU's											150 000	150 000	27 675				327 675	
04	001	2024.101	2	Estudos, pareceres, projetos e consultadoria	02 020214	O		100			0209	01/01/2024	31/12/2026	0	150 000	150 000	27 675				327 675	
		2024.101	3	Desenvolvimento de planos de urbanização e planos de pormenor											30 000	150 000	43 050				223 050	
04	001	2024.101	3	Estudos, pareceres, projetos e consultadoria	02 020214	O		100			0209	01/01/2024	31/12/2026	0	10 000	100 000	43 050				153 050	
04	001	2024.101	3	Outros trabalhos especializados	02 020220	O		100			0209	01/01/2024	31/12/2026	0	20 000	50 000					70 000	
		2024.101	4	Desenvolvimento de Projetos e Estudos Urbanísticos											615 000	2 040 000	414 752				3 069 752	
04	001	2024.101	4	Estudos, pareceres, projetos e consultadoria	02 020214	O		100			0209	01/01/2024	31/12/2026	0	575 000	2 000 000	414 752				2 989 752	
04	001	2024.101	4	Transferências diversas	02 0407011002	O		100			0209	01/01/2024	31/12/2026	0	20 000	20 000					40 000	
04	001	2024.101	4	Outros	02 04080299	O		100			0209	01/01/2024	31/12/2026	0	20 000	20 000					40 000	
		2024.101	5	Desenvolvimento de Projetos e Estudos de Reabilitação Urbana											15 000						15 000	
04	001	2024.101	5	Estudos, pareceres, projetos e consultadoria	02 020214	O		100			0209	01/01/2024	31/12/2026	0	10 000						10 000	
04	001	2024.101	5	Outros trabalhos especializados	02 020220	O		100			0209	01/01/2024	31/12/2026	0	5 000						5 000	
		2024.101	6	Desenvolvimento da monitorização do PDM											70 000	80 000					150 000	
04	001	2024.101	6	Estudos, pareceres, projetos e consultadoria	02 020214	O		100			0209	01/01/2024	31/12/2026	0	65 000	50 000					115 000	
04	001	2024.101	6	Outros trabalhos especializados	02 020220	O		100			0209	01/01/2024	31/12/2026	0	5 000	30 000					35 000	
		2024.102		Gestão de Solos e Património Imobiliário											13 051 000	12 191 000					25 242 000	
		2024.102	1	Aqui/Exp/Permutas de terrenos e/ou edifícios											12 445 000	11 630 000					24 075 000	
04	001	2024.102	1	Terrenos	02 070101	O		100			0209	01/01/2024	31/12/2025	0	1 301 500	4 867 500					6 169 000	
04	001	2024.102	1	Aquisição	02 07010202	O		100			0209	01/01/2024	31/12/2025	0	4 543 500	6 762 500					11 306 000	
04	001	2024.102	1	Outros	02 07010307	O			100		0209	01/01/2024	31/12/2025	0	6 600 000						6 600 000	
		2024.102	2	Direitos de Preferência											600 000	400 000					1 000 000	
04	001	2024.102	2	Aquisição	02 07010202	O		100			0209	01/01/2024	31/12/2025	0	600 000	400 000					1 000 000	
		2024.102	3	Outros trabalhos especializados											6 000	161 000					167 000	
04	001	2024.102	3	Outros trabalhos especializados	02 020220	O		100			0209	01/01/2024	31/12/2025	0	6 000	161 000					167 000	

Município do Porto

Orçamento Inicial - Grandes Opções do Plano por Serviço Responsável do ano 2024

Valores em EUR

Obj.	Prog.	Projeto		Designação	Código Classificação Orçamental	Forma de Realiz.	Fontes Financiamento				Resp.	Datas		Fase de Exec.	Pagamentos						Total Previsto	
		Ano/Nº	Ação				RG	RP	UE	EMPR		Início	Fim		Realizado em Períodos Anteriores	Estimativa de Realização do Período t-1	Períodos Seguintes					
																	2024	2025	2026	2027		2028
		2024.103		FMSAU - Fundo Municipal de Sustentabilidade Ambiental Urbanística											100	100						200
		2024.103	1	Fundo Municipal de sustentabilidad Ambiental e Urbanística											100	100						200
04	001	2024.103	1	Privadas	02 040102	O		100		0209	01/01/2024	31/12/2025	0		100	100						200
04	003			Gestão urbanística											35 000	225 000						260 000
		2024.107		SIG e atualização da IGR											35 000	225 000						260 000
		2024.107	1	Atualização da cartografia digital											35 000	225 000						260 000
04	003	2024.107	1	Estudos, pareceres, projetos e consultadoria	02 020214	O		100		0209	01/01/2024	31/12/2025	0		10 000	200 000						210 000
04	003	2024.107	1	Outros trabalhos especializados	02 020220	O		100		0209	01/01/2024	31/12/2025	0		25 000	25 000						50 000
07				Governância da Câmara											796 800	803 800	151 054					1 751 654
07	001			Funcionamento dos serviços											796 800	803 800	151 054					1 751 654
		2024.182		Funcionamento dos serviços - DMDU											796 800	803 800	151 054					1 751 654
		2024.182	1	Funcionamento dos serviços - DMDU											596 800	603 800	151 054					1 351 654
07	001	2024.182	1	Vestuário e artigos pessoais	02 020107	O		100		0209	01/01/2024	31/12/2026	0		1 500	1 500						3 000
07	001	2024.182	1	Material de escritório	02 020108	O		100		0209	01/01/2024	31/12/2026	0		22 000	22 000						44 000
07	001	2024.182	1	Livros e documentação técnica	02 020118	O		100		0209	01/01/2024	31/12/2026	0		500	500						1 000
07	001	2024.182	1	Outros bens	02 020121	O		100		0209	01/01/2024	31/12/2026	0		5 500	5 500						11 000
07	001	2024.182	1	Conservação de bens	02 020203	O		100		0209	01/01/2024	31/12/2026	0		3 500	3 500						7 000
07	001	2024.182	1	Locação de outros bens	02 020208	O		100		0209	01/01/2024	31/12/2026	0		3 600	3 600	944					8 144
07	001	2024.182	1	Comunicações	02 020209	O		100		0209	01/01/2024	31/12/2026	0		100	100						200
07	001	2024.182	1	Transportes	02 020210	O		100		0209	01/01/2024	31/12/2026	0		8 500	8 500						17 000
07	001	2024.182	1	Deslocações e estadas	02 020213	O		100		0209	01/01/2024	31/12/2026	0		1 100	1 100						2 200
07	001	2024.182	1	Estudos, pareceres, projetos e consultadoria	02 020214	O		100		0209	01/01/2024	31/12/2026	0		200 000	200 000						400 000
07	001	2024.182	1	Anúncios e publicações obrigatórias	02 02021701	O		100		0209	01/01/2024	31/12/2026	0		1 000	1 000						2 000
07	001	2024.182	1	Assistência técnica	02 020219	O		100		0209	01/01/2024	31/12/2026	0		500	500						1 000
07	001	2024.182	1	Outros trabalhos especializados	02 020220	O		100		0209	01/01/2024	31/12/2026	0		190 000	300 000	70 110					560 110
07	001	2024.182	1	Outros	02 0202502	O		100		0209	01/01/2024	31/12/2026	0		11 000	11 000	80 000					102 000
07	001	2024.182	1	Equipamento administrativo	02 070109	O		100		0209	01/01/2024	31/12/2026	0		25 000	25 000						50 000
07	001	2024.182	1	Outro	02 07011002	O		100		0209	01/01/2024	31/12/2026	0		123 000	20 000						143 000
		2024.182	2	Apreciação de Projetos e Emissão de Títulos											200 000	200 000						400 000
07	001	2024.182	2	Outros	02 0202502	O		100		0209	01/01/2024	31/12/2026	0		200 000	200 000						400 000
0210				D. M. Sistemas de Informação											6 990 450	8 992 348	6 776 898	5 185 606	5 023 744			32 969 046
02				Economia, pessoas e inovação											2 289 624	2 278 849	1 144 634					5 713 107
02	002			Educação											782 954	708 526						1 491 480
		2024.34		Descentralização - Educação											272 864	353 738						626 602

Município do Porto

Orçamento Inicial - Grandes Opções do Plano por Serviço Responsável do ano 2024

Valores em EUR

Obj.	Prog.	Projeto		Designação	Código Classificação Orçamental	Forma de Realiz.	Fontes Financiamento				Datas		Fase de Exec.	Pagamentos						Total Previsto		
		Ano/Nº	Ação				RG	RP	UE	EMPR	Resp.	Início		Fim	Realizado em Períodos Anteriores	Estimativa de Realização do Período t-1	Períodos Seguintes					
																	2024	2025	2026		2027	2028
		2024.34	1	Descentralização										272 864	353 738							626 602
02	002	2024.34	1	Comunicações	02 020209	O		100		0210	01/01/2024	31/12/2025	0	76 964	101 964							178 928
02	002	2024.34	1	Assistência técnica	02 020219	O		100		0210	01/01/2024	31/12/2025	0		25 607							25 607
02	002	2024.34	1	Outros	02 02022502	O		100		0210	01/01/2024	31/12/2025	0		20 267							20 267
02	002	2024.34	1	Equipamento de informática	02 070107	O		100		0210	01/01/2024	31/12/2025	0	10 000	20 000							30 000
02	002	2024.34	1	Software informático	02 070108	O		100		0210	01/01/2024	31/12/2025	0	185 890	185 890							371 780
02	002	2024.34	1	Outros Investimentos	02 070115	O		100		0210	01/01/2024	31/12/2025	0	10	10							20
		2024.35		Funcionamento EB1s										510 090	354 788							864 878
		2024.35	1	Funcionamento EB1s										510 090	354 788							864 878
02	002	2024.35	1	Assistência técnica	02 020219	O		100		0210	01/01/2024	31/12/2025	0		13 013							13 013
02	002	2024.35	1	Outros	02 02022502	O		100		0210	01/01/2024	31/12/2025	0	25 569	41 755							67 324
02	002	2024.35	1	Equipamento de informática	02 070107	O		100		0210	01/01/2024	31/12/2025	0	484 501	300 000							784 501
02	002	2024.35	1	Software informático	02 070108	O		100		0210	01/01/2024	31/12/2025	0	10	10							20
02	002	2024.35	1	Outros Investimentos	02 070115	O		100		0210	01/01/2024	31/12/2025	0	10	10							20
02	003			Inovação e transição digital										1 506 670	1 570 323	1 144 634						4 221 627
		2024.64		CGI - Centro de Gestão Integrada										196 762	196 762							393 524
		2024.64	1	CGI - Centro de Gestão Integrada										196 762	196 762							393 524
02	003	2024.64	1	Equipamento de informática	02 070107	O		100		0210	01/01/2024	31/12/2025	0	10 000	10 000							20 000
02	003	2024.64	1	Software informático	02 070108	O		100		0210	01/01/2024	31/12/2025	0	186 762	186 762							373 524
		2024.65		Associação Porto Digital										1 309 908	1 373 561	1 144 634						3 828 103
		2024.65	1	Associação Porto Digital										1 309 908	1 373 561	1 144 634						3 828 103
02	003	2024.65	1	Comunicações	02 020209	O		100		0210	01/01/2024	31/12/2026	0	718 240	781 893	651 577						2 151 710
02	003	2024.65	1	Outros trabalhos especializados	02 020220	O		100		0210	01/01/2024	31/12/2026	0	591 668	591 668	493 057						1 676 393
05				Coesão social										50	50							100
05	003			Outras dimensões de intervenção social										50	50							100
		2024.114		Descentralização - Ação social										50	50							100
		2024.114	1	Descentralização										50	50							100
05	003	2024.114	1	Comunicações	02 020209	O		100		0210	01/01/2024	31/12/2025	0	10	10							20
05	003	2024.114	1	Assistência técnica	02 020219	O		100		0210	01/01/2024	31/12/2025	0	10	10							20
05	003	2024.114	1	Outros	02 02022502	O		100		0210	01/01/2024	31/12/2025	0	10	10							20
05	003	2024.114	1	Equipamento de informática	02 070107	O		100		0210	01/01/2024	31/12/2025	0	10	10							20
05	003	2024.114	1	Software informático	02 070108	O		100		0210	01/01/2024	31/12/2025	0	10	10							20
07				Governância da Câmara										4 700 776	6 713 449	5 632 264	5 185 606	5 023 744				27 255 839
07	001			Funcionamento dos serviços										4 700 776	6 713 449	5 632 264	5 185 606	5 023 744				27 255 839

Município do Porto

Orçamento Inicial - Grandes Opções do Plano por Serviço Responsável do ano 2024

Valores em EUR

Obj.	Prog.	Projeto		Designação	Código Classificação Orçamental	Forma de Realiz.	Fontes Financiamento				Resp.	Datas		Fase de Exec.	Pagamentos						Total Previsto	
		Ano/Nº	Ação				RG	RP	UE	EMPR		Início	Fim		Realizado em Períodos Anteriores	Estimativa de Realização do Período t-1	Períodos Seguintes					
																	2024	2025	2026	2027		2028
		2024.133		Cibersegurança / Segurança											113 721	84 386	37 351	37 351	12 300	285 109		
		2024.133	1	Cibersegurança / Segurança											113 721	84 386	37 351	37 351	12 300	285 109		
07	001	2024.133	1	Estudos, pareceres, projetos e consultadoria	02 020214	O		100		0210	01/01/2024	31/12/2028	0		18 450	18 450	18 450	18 450	12 300	86 100		
07	001	2024.133	1	Assistência técnica	02 020219	O		100		0210	01/01/2024	31/12/2028	0		440	440				880		
07	001	2024.133	1	Outros trabalhos especializados	02 020220	O		100		0210	01/01/2024	31/12/2028	0		18 901	18 901	18 901	18 901		75 604		
07	001	2024.133	1	Outros	02 02022502	O		100		0210	01/01/2024	31/12/2028	0		53 124	23 790				76 914		
07	001	2024.133	1	Equipamento de informática	02 070107	O		100		0210	01/01/2024	31/12/2028	0		10 000	10 000				20 000		
07	001	2024.133	1	Software informático	02 070108	O		100		0210	01/01/2024	31/12/2028	0		12 806	12 805				25 611		
		2024.173		Aquisição de equipamento informático e de comunicações											1 027 779	2 383 180	2 358 580	2 358 580	2 358 580	10 486 699		
		2024.173	1	Equipamento de redes e de suporte aos SI											975 149	2 358 580	2 358 580	2 358 580	2 358 580	10 409 469		
07	001	2024.173	1	Equipamento de informática	02 070107	O		100		0210	01/01/2024	31/12/2028	0		975 149	2 358 580	2 358 580	2 358 580	2 358 580	10 409 469		
		2024.173	2	Equipamentos de voz											52 630	24 600				77 230		
07	001	2024.173	2	Outro	02 07011002	O		100		0210	01/01/2024	31/12/2028	0		52 630	24 600				77 230		
		2024.174		Licenciamento e manutenção de aplicações informáticas											2 089 650	2 545 228	2 545 228	2 545 228	2 545 228	12 270 562		
		2024.174	1	Licenciamento, desenvolvimento e manutenção de software											2 089 650	2 545 228	2 545 228	2 545 228	2 545 228	12 270 562		
07	001	2024.174	1	Software informático	02 070108	O		100		0210	01/01/2024	31/12/2028	0		2 089 650	2 545 228	2 545 228	2 545 228	2 545 228	12 270 562		
		2024.175		Funcionamento dos serviços - DMSI											1 469 626	1 700 655	691 105	244 447	107 636	4 213 469		
		2024.175	1	Funcionamento dos serviços - DMSI											26 300	26 300	26 300	26 300	1 200	106 400		
07	001	2024.175	1	Vestuário e artigos pessoais	02 020107	O		100		0210	01/01/2024	31/12/2028	0		100	100	100	100		400		
07	001	2024.175	1	Material de escritório	02 020108	O		100		0210	01/01/2024	31/12/2028	0		5 300	5 300	5 300	5 300		21 200		
07	001	2024.175	1	Livros e documentação técnica	02 020118	O		100		0210	01/01/2024	31/12/2028	0		100	100	100	100		400		
07	001	2024.175	1	Outros bens	02 020121	O		100		0210	01/01/2024	31/12/2028	0		1 100	1 100	1 100	1 100		4 400		
07	001	2024.175	1	Transportes	02 020210	O		100		0210	01/01/2024	31/12/2028	0		4 500	4 500	4 500	4 500		18 000		
07	001	2024.175	1	Deslocações e estadas	02 020213	O		100		0210	01/01/2024	31/12/2028	0		1 200	1 200	1 200	1 200	1 200	6 000		
07	001	2024.175	1	Outros	02 02022502	O		100		0210	01/01/2024	31/12/2028	0		6 500	6 500	6 500	6 500		26 000		
07	001	2024.175	1	Equipamento administrativo	02 070109	O		100		0210	01/01/2024	31/12/2028	0		5 000	5 000	5 000	5 000		20 000		
07	001	2024.175	1	Outros Investimentos	02 070115	O		100		0210	01/01/2024	31/12/2028	0		2 500	2 500	2 500	2 500		10 000		
		2024.175	2	Despesas Transversais											1 443 326	1 674 355	664 805	218 147	106 436	4 107 069		
07	001	2024.175	2	Outro material - Peças	02 020114	O		100		0210	01/01/2024	31/12/2028	0		100	100	100	100	100	500		
07	001	2024.175	2	Outros bens	02 020121	O		100		0210	01/01/2024	31/12/2028	0		1 000	1 000	1 000	1 000	1 000	5 000		
07	001	2024.175	2	Conservação de bens	02 020203	O		100		0210	01/01/2024	31/12/2028	0		15 000	15 000	15 000	15 000	15 000	75 000		
07	001	2024.175	2	Locação de material de informática	02 020205	O		100		0210	01/01/2024	31/12/2028	0		5 000	5 000	5 000	5 000	5 000	25 000		
07	001	2024.175	2	Comunicações	02 020209	O		100		0210	01/01/2024	31/12/2028	0		89 600	114 600	114 600			318 800		
07	001	2024.175	2	Estudos, pareceres, projetos e consultadoria	02 020214	O		100		0210	01/01/2024	31/12/2028	0		205 821	98 400	98 400	65 400		468 021		
07	001	2024.175	2	Assistência técnica	02 020219	O		100		0210	01/01/2024	31/12/2028	0		257 467	360 045	178 655	86 976	77 136	960 279		

Município do Porto

Orçamento Inicial - Grandes Opções do Plano por Serviço Responsável do ano 2024

Valores em EUR

Obj.	Prog.	Projeto		Designação	Código Classificação o Orçamental	Forma de Realiz.	Fontes Financiamento				Resp.	Datas		Fase de Exec.	Pagamentos						Total Previsto	
		Ano/Nº	Ação				RG	RP	UE	EMPR		Início	Fim		Realizado em Períodos Anteriores	Estimativa de Realização do Período t-1	Períodos Seguintes					
																	2024	2025	2026	2027		2028
07	001	2024.175	2	Outros trabalhos especializados	02 020220	O		100			0210	01/01/2024	31/12/2028	0	186 933	251 352	194 200	41 534	8 200		682 219	
07	001	2024.175	2	Outros	02 02022502	O		100			0210	01/01/2024	31/12/2028	0	624 905	771 358	57 850	3 137			1 457 250	
07	001	2024.175	2	Outros Investimentos	02 070115	O		100			0210	01/01/2024	31/12/2028	0	57 500	57 500					115 000	
0211				Polícia Municipal											7 286 688	7 001 350	6 614 380	6 306 662	6 620 685		33 829 765	
03				Ambiente, energia e qualidade de vida											6 374 773	5 662 400	5 336 085	5 577 712	5 915 685		28 866 655	
03	003			Qualidade de vida urbana											5 262 900	5 662 400	5 336 085	5 577 712	5 915 685		27 754 782	
		2024.80		Operacional											195 000	200 000					395 000	
		2024.80	1	Contrato Interadministrativo											195 000	200 000					395 000	
03	003	2024.80	1	Outros	02 04030109	O		100			0211	01/01/2024	31/12/2025	0	195 000	200 000					395 000	
		2024.81		Vigilância e Segurança											5 067 900	5 462 400	5 336 085	5 577 712	5 915 685		27 359 782	
		2024.81	1	Segurança, receção e atendimento											983 400	1 027 400	493 585	253 212	58 685		2 816 282	
03	003	2024.81	1	Vestuário e artigos pessoais	02 020107	O		100			0211	01/01/2024	31/12/2028	0	220 000	180 000	190 000				590 000	
03	003	2024.81	1	Material de escritório	02 020108	O		100			0211	01/01/2024	31/12/2028	0	30 000	30 000	30 000	30 000	14 126		134 126	
03	003	2024.81	1	Material de transporte - Peças	02 020112	O		100			0211	01/01/2024	31/12/2028	0	8 000	10 000					18 000	
03	003	2024.81	1	Outro material - Peças	02 020114	O		100			0211	01/01/2024	31/12/2028	0	500	500					1 000	
03	003	2024.81	1	Prémios, condecorações e ofertas	02 020115	O		100			0211	01/01/2024	31/12/2028	0	3 000	3 500					6 500	
03	003	2024.81	1	Ferramentas e utensílios	02 020117	O		100			0211	01/01/2024	31/12/2028	0	2 000	2 000					4 000	
03	003	2024.81	1	Livros e documentação técnica	02 020118	O		100			0211	01/01/2024	31/12/2028	0	350	350					700	
03	003	2024.81	1	Artigos honoríficos e de decoração	02 020119	O		100			0211	01/01/2024	31/12/2028	0	700	700					1 400	
03	003	2024.81	1	Material de educação, cultura e recreio	02 020120	O		100			0211	01/01/2024	31/12/2028	0	350	350					700	
03	003	2024.81	1	Outros bens	02 020121	O		100			0211	01/01/2024	31/12/2028	0	25 000	25 000	6 385				56 385	
03	003	2024.81	1	Conservação de bens	02 020203	O		100			0211	01/01/2024	31/12/2028	0	40 000	35 000	30 268	26 496	4 059		135 823	
03	003	2024.81	1	Locação de outros bens	02 020208	O		100			0211	01/01/2024	31/12/2028	0	50 000	50 000	23 235	6 840			130 075	
03	003	2024.81	1	Comunicações	02 020209	O		100			0211	01/01/2024	31/12/2028	0	50 000	100 000					150 000	
03	003	2024.81	1	Transportes	02 020210	O		100			0211	01/01/2024	31/12/2028	0	110 000	110 000	92 482	88 408			400 890	
03	003	2024.81	1	Representação dos serviços	02 020211	O		100			0211	01/01/2024	31/12/2028	0	1 500	2 000					3 500	
03	003	2024.81	1	Deslocações e estadas	02 020213	O		100			0211	01/01/2024	31/12/2028	0	9 000	9 000					18 000	
03	003	2024.81	1	Seminários, exposições e similares	02 020216	O		100			0211	01/01/2024	31/12/2028	0	1 000	1 500					2 500	
03	003	2024.81	1	Assistência técnica	02 020219	O		100			0211	01/01/2024	31/12/2028	0	10 000	40 500	40 500	40 500	40 500		172 000	
03	003	2024.81	1	Outros trabalhos especializados	02 020220	O		100			0211	01/01/2024	31/12/2028	0	83 000	83 000	80 715	60 968			307 683	
03	003	2024.81	1	Outros	02 02022502	O		100			0211	01/01/2024	31/12/2028	0	15 000	20 000					35 000	
03	003	2024.81	1	Outro material de transporte	02 07010602	O		100			0211	01/01/2024	31/12/2028	0	60 000	60 000					120 000	
03	003	2024.81	1	Equipamento administrativo	02 070109	O		100			0211	01/01/2024	31/12/2028	0	48 300	60 000					108 300	
03	003	2024.81	1	Outro	02 07011002	O		100			0211	01/01/2024	31/12/2028	0	211 700	200 000					411 700	

Município do Porto

Orçamento Inicial - Grandes Opções do Plano por Serviço Responsável do ano 2024

Valores em EUR

Obj.	Prog.	Projeto		Designação	Código Classificação Orçamental	Forma de Realiz.	Fontes Financiamento				Datas		Fase de Exec.	Pagamentos						Total Previsto				
		Ano/Nº	Ação				RG	RP	UE	EMPR	Resp.	Início		Fim	Realizado em Períodos Anteriores	Estimativa de Realização do Período t-1	Períodos Seguintes							
																	2024	2025	2026		2027	2028	2029 e seg.	
03	003	2024.81	1	Ferramentas e utensílios	02 070111	O		100				0211	01/01/2024	31/12/2028	0	4 000	4 000							8 000
		2024.81	2	Vigilância e Segurança												4 084 500	4 435 000	4 842 500	5 324 500	5 857 000			24 543 500	
03	003	2024.81	2	Seguros	02 020212	O		100				0211	01/01/2024	31/12/2028	0	2 000	2 000	2 000						6 000
03	003	2024.81	2	Vigilância e segurança	02 020218	O		100				0211	01/01/2024	31/12/2028	0	4 050 000	4 400 500	4 840 500	5 324 500	5 857 000			24 472 500	
03	003	2024.81	2	Outros	02 0202502	O		100				0211	01/01/2024	31/12/2028	0	5 000	5 000							10 000
03	003	2024.81	2	Outro	02 07011002	O		100				0211	01/01/2024	31/12/2028	0	12 500	12 500							25 000
03	003	2024.81	2	Outros Investimentos	02 070115	O		100				0211	01/01/2024	31/12/2028	0	15 000	15 000							30 000
03	004			Saúde												1 111 873								1 111 873
		2024.92		Descentralização - Saúde												1 111 873								1 111 873
		2024.92	1	Descentralização - Saúde												1 111 873								1 111 873
03	004	2024.92	1	Vigilância e segurança	02 020218	O		100				0211	01/01/2024	31/12/2024	0	1 111 873								1 111 873
06				Mobilidade												535 000	660 000	549 345						1 744 345
06	004			Transporte individual - processo de transição												535 000	660 000	549 345						1 744 345
		2024.129		Fiscalização de Trânsito												535 000	660 000	549 345						1 744 345
		2024.129	1	Fiscalização de Trânsito												535 000	660 000	549 345						1 744 345
06	004	2024.129	1	Outros	02 0202502	O		100				0211	01/01/2024	31/12/2026	0	535 000	660 000	549 345						1 744 345
07				Governância da Câmara												376 915	678 950	728 950	728 950	705 000				3 218 765
07	001			Funcionamento dos serviços												376 915	678 950	728 950	728 950	705 000				3 218 765
		2024.141		Funcionamento dos Serviços - PM												376 915	678 950	728 950	728 950	705 000				3 218 765
		2024.141	1	Funcionamento dos serviços - PM												376 915	678 950	728 950	728 950	705 000				3 218 765
07	001	2024.141	1	Limpeza e higiene	02 020104	O		100				0211	01/01/2024	31/12/2028	0	18 000	18 000	18 000	18 000					72 000
07	001	2024.141	1	Encargos das instalações	02 020201	O		100				0211	01/01/2024	31/12/2028	0	100 000	230 000	230 000	230 000	230 000				1 020 000
07	001	2024.141	1	Limpeza e higiene	02 020202	O		100				0211	01/01/2024	31/12/2028	0	253 915	425 000	475 000	475 000	475 000				2 103 915
07	001	2024.141	1	Conservação de bens	02 020203	O		100				0211	01/01/2024	31/12/2028	0	5 000	5 950	5 950	5 950					22 850
0212				Regimento Sapadores Bombeiros												1 644 546	1 555 228	1 562 424	1 563 141	290 968				6 616 307
03				Ambiente, energia e qualidade de vida												1 357 422	1 300 598	1 307 794	1 308 511	117 338				5 391 663
03	003			Qualidade de vida urbana												1 357 422	1 300 598	1 307 794	1 308 511	117 338				5 391 663
		2024.82		Socorro												1 357 422	1 300 598	1 307 794	1 308 511	117 338				5 391 663
		2024.82	1	Socorro												1 357 422	1 300 598	1 307 794	1 308 511	117 338				5 391 663
03	003	2024.82	1	Matérias-primas e subsidiárias	02 020101	O		100				0212	01/01/2024	31/12/2028	0	500	500	500	500					2 000
03	003	2024.82	1	Gasolina	02 02010201	O		100				0212	01/01/2024	31/12/2028	0	20 750	20 750	27 250	27 250	27 250				123 250
03	003	2024.82	1	Gasóleo	02 02010202	O		100				0212	01/01/2024	31/12/2028	0	90 088	90 088	90 088	90 088	90 088				450 440
03	003	2024.82	1	Outros	02 02010299	O		100				0212	01/01/2024	31/12/2028	0	10 000	10 000	10 000	10 000					40 000
03	003	2024.82	1	Alimentação - Refeições confeccionadas	02 020105	O		100				0212	01/01/2024	31/12/2028	0	100	100	100	100					400

Município do Porto

Orçamento Inicial - Grandes Opções do Plano por Serviço Responsável do ano 2024

Valores em EUR

Obj.	Prog.	Projeto		Designação	Código Classificação Orçamental	Forma de Realiz.	Fontes Financiamento				Resp.	Datas		Fase de Exec.	Pagamentos						Total Previsto	
		Ano/Nº	Ação				RG	RP	UE	EMPR		Início	Fim		Realizado em Períodos Anteriores	Estimativa de Realização do Período t-1	Períodos Seguintes					
																	2024	2025	2026	2027		2028
03	003	2024.82	1	Vestuário e artigos pessoais	02 020107	O		100			0212	01/01/2024	31/12/2028	0	128 700	86 200	86 200	86 200			387 300	
03	003	2024.82	1	Produtos químicos e farmacêuticos	02 020109	O		100			0212	01/01/2024	31/12/2028	0	1 000	1 000	1 000	1 000			4 000	
03	003	2024.82	1	Material de consumo clínico	02 020111	O		100			0212	01/01/2024	31/12/2028	0	8 000	8 000	8 000	8 000			32 000	
03	003	2024.82	1	Material de transporte - Peças	02 020112	O		100			0212	01/01/2024	31/12/2028	0	4 000	4 000	4 000	4 000			16 000	
03	003	2024.82	1	Outro material - Peças	02 020114	O		100			0212	01/01/2024	31/12/2028	0	2 500	2 500	2 500	2 500			10 000	
03	003	2024.82	1	Prémios, condecorações e ofertas	02 020115	O		100			0212	01/01/2024	31/12/2028	0	500	500	500	500			2 000	
03	003	2024.82	1	Ferramentas e utensílios	02 020117	O		100			0212	01/01/2024	31/12/2028	0	3 000	3 000	3 000	3 000			12 000	
03	003	2024.82	1	Material de educação, cultura e recreio	02 020120	O		100			0212	01/01/2024	31/12/2028	0	500	500	500	500			2 000	
03	003	2024.82	1	Outros bens	02 020121	O		100			0212	01/01/2024	31/12/2028	0	30 000	20 000	20 000	20 000			90 000	
03	003	2024.82	1	Conservação de bens	02 020203	O		100			0212	01/01/2024	31/12/2028	0	15 000	15 000	15 000	15 000			60 000	
03	003	2024.82	1	Locação de outros bens	02 020208	O		100			0212	01/01/2024	31/12/2028	0	12 750	12 750	12 750	12 750			51 000	
03	003	2024.82	1	Comunicações	02 020209	O		100			0212	01/01/2024	31/12/2028	0	1 000	1 000	1 000	1 000			4 000	
03	003	2024.82	1	Seguros	02 020212	O		100			0212	01/01/2024	31/12/2028	0	22 534	23 210	23 906	24 623			94 273	
03	003	2024.82	1	Estudos, pareceres, projetos e consultadoria	02 020214	O		100			0212	01/01/2024	31/12/2028	0	6 000	6 000	6 000	6 000			24 000	
03	003	2024.82	1	Outros trabalhos especializados	02 020220	O		100			0212	01/01/2024	31/12/2028	0	15 000	10 000	10 000	10 000			45 000	
03	003	2024.82	1	Outros	02 0202502	O		100			0212	01/01/2024	31/12/2028	0	15 000	15 000	15 000	15 000			60 000	
03	003	2024.82	1	Proteção Civil e luta contra incêndios	02 04070106	O		100			0212	01/01/2024	31/12/2028	0	120 000	120 000	120 000	120 000			480 000	
03	003	2024.82	1	Instalações de serviços	02 07010301	O		100			0212	01/01/2024	31/12/2028	0	25 000	25 000	25 000	25 000			100 000	
03	003	2024.82	1	Outro	02 07011002	O		100			0212	01/01/2024	31/12/2028	0	675 000	675 000	675 000	675 000			2 700 000	
03	003	2024.82	1	Ferramentas e utensílios	02 070111	O		100			0212	01/01/2024	31/12/2028	0	110 500	110 500	110 500	110 500			442 000	
03	003	2024.82	1	Outros investimentos	02 070115	O		100			0212	01/01/2024	31/12/2028	0	40 000	40 000	40 000	40 000			160 000	
07				Governância da Câmara											287 124	254 630	254 630	254 630	173 630		1 224 644	
07	001			Funcionamento dos serviços											287 124	254 630	254 630	254 630	173 630		1 224 644	
		2024.168		Funcionamento dos serviços											287 124	254 630	254 630	254 630	173 630		1 224 644	
		2024.168	1	Funcionamento dos serviços - RSB											287 124	254 630	254 630	254 630	173 630		1 224 644	
07	001	2024.168	1	Limpeza e higiene	02 020104	O		100			0212	01/01/2024	31/12/2028	0	1 130	3 000	3 000	3 000			10 130	
07	001	2024.168	1	Material de escritório	02 020108	O		100			0212	01/01/2024	31/12/2028	0	269	3 000	3 000	3 000			9 269	
07	001	2024.168	1	Encargos das instalações	02 020201	O		100			0212	01/01/2024	31/12/2028	0	149 595	113 000	113 000	113 000	113 000		601 595	
07	001	2024.168	1	Limpeza e higiene	02 020202	O		100			0212	01/01/2024	31/12/2028	0	55 630	55 630	55 630	55 630	55 630		278 150	
07	001	2024.168	1	Transportes	02 020210	O		100			0212	01/01/2024	31/12/2028	0	500						500	
07	001	2024.168	1	Deslocações e estadas	02 020213	O		100			0212	01/01/2024	31/12/2028	0	5 000	5 000	5 000	5 000	5 000		25 000	
07	001	2024.168	1	Equipamento administrativo	02 070109	O		100			0212	01/01/2024	31/12/2028	0	75 000	75 000	75 000	75 000			300 000	
0213				D. M. Serviços Jurídicos											674 691	677 931	141 428	144 865	148 405		1 787 320	
05				Coesão social											22 610	22 610	17 850	17 850	17 850		98 770	

Município do Porto

Orçamento Inicial - Grandes Opções do Plano por Serviço Responsável do ano 2024

Valores em EUR

Obj.	Prog.	Projeto		Designação	Código Classificaçã o Orçamental	Forma de Realiz.	Fontes Financiamento				Resp.	Datas		Fase de Exec.	Pagamentos						Total Previsto	
		Ano/Nº	Ação				RG	RP	UE	EMPR		Início	Fim		Realizado em Períodos Anteriores	Estimativa de Realização do Período t-1	Períodos Seguintes					
																	2024	2025	2026	2027		2028
05	003														22 610	22 610	17 850	17 850	17 850	98 770		
		2024.119													22 610	22 610	17 850	17 850	17 850	98 770		
		2024.119	1												22 610	22 610	17 850	17 850	17 850	98 770		
05	003	2024.119	1	Limpeza e higiene	02 020104	O				0213	01/01/2024	31/12/2028	0		250	250				500		
05	003	2024.119	1	Material de escritório	02 020108	O				0213	01/01/2024	31/12/2028	0		3 400	3 400				6 800		
05	003	2024.119	1	Outros bens	02 020121	O				0213	01/01/2024	31/12/2028	0		40	40				80		
05	003	2024.119	1	Encargos das instalações	02 020201	O				0213	01/01/2024	31/12/2028	0		5 100	5 100	5 100	5 100	5 100	25 500		
05	003	2024.119	1	Limpeza e higiene	02 020202	O				0213	01/01/2024	31/12/2028	0		12 750	12 750	12 750	12 750	12 750	63 750		
05	003	2024.119	1	Transportes	02 020210	O				0213	01/01/2024	31/12/2028	0		40	40				80		
05	003	2024.119	1	Outros trabalhos especializados	02 020220	O				0213	01/01/2024	31/12/2028	0		30	30				60		
05	003	2024.119	1	Equipamento administrativo	02 070109	O				0213	01/01/2024	31/12/2028	0		1 000	1 000				2 000		
07															652 081	655 321	123 578	127 015	130 555	1 688 550		
07	001														652 081	655 321	123 578	127 015	130 555	1 688 550		
		2024.164													171 166	174 406	123 578	127 015	130 555	726 720		
		2024.164	1												171 166	174 406	123 578	127 015	130 555	726 720		
07	001	2024.164	1	Limpeza e higiene	02 020104	O				0213	01/01/2024	31/12/2028	0		600	600				1 200		
07	001	2024.164	1	Material de escritório	02 020108	O				0213	01/01/2024	31/12/2028	0		5 500	5 500				11 000		
07	001	2024.164	1	Livros e documentação técnica	02 020118	O				0213	01/01/2024	31/12/2028	0		450	450				900		
07	001	2024.164	1	Outros bens	02 020121	O				0213	01/01/2024	31/12/2028	0		750	750				1 500		
07	001	2024.164	1	Limpeza e higiene	02 020202	O				0213	01/01/2024	31/12/2028	0		9 000	9 000	9 000	9 000	9 000	45 000		
07	001	2024.164	1	Locação de edifícios	02 020204	O				0213	01/01/2024	31/12/2028	0		33 800	33 800				67 600		
07	001	2024.164	1	Locação de outros bens	02 020208	O				0213	01/01/2024	31/12/2028	0		500	500				1 000		
07	001	2024.164	1	Comunicações	02 020209	O				0213	01/01/2024	31/12/2028	0		170	170				340		
07	001	2024.164	1	Transportes	02 020210	O				0213	01/01/2024	31/12/2028	0		170	170				340		
07	001	2024.164	1	Seguros	02 020212	O				0213	01/01/2024	31/12/2028	0		108 000	111 240	114 578	118 015	121 555	573 388		
07	001	2024.164	1	Deslocações e estadas	02 020213	O				0213	01/01/2024	31/12/2028	0		85	85				170		
07	001	2024.164	1	Assistência técnica	02 020219	O				0213	01/01/2024	31/12/2028	0		41	41				82		
07	001	2024.164	1	Outros trabalhos especializados	02 020220	O				0213	01/01/2024	31/12/2028	0		5 600	5 600				11 200		
07	001	2024.164	1	Equipamento administrativo	02 070109	O				0213	01/01/2024	31/12/2028	0		6 500	6 500				13 000		
		2024.165													460 000	460 000				920 000		
		2024.165	1												460 000	460 000				920 000		
07	001	2024.165	1	Estudos, pareceres, projetos e consultadoria	02 020214	O				0213	01/01/2024	31/12/2025	0		350 000	350 000				700 000		
07	001	2024.165	1	Outros trabalhos especializados	02 020220	O				0213	01/01/2024	31/12/2025	0		25 000	25 000				50 000		
07	001	2024.165	1	Outros	02 02022502	O				0213	01/01/2024	31/12/2025	0		85 000	85 000				170 000		

Município do Porto

Orçamento Inicial - Grandes Opções do Plano por Serviço Responsável do ano 2024

Valores em EUR

Obj.	Prog.	Projeto		Designação	Código Classificação o Orçamental	Forma de Realiz.	Fontes Financiamento				Datas		Fase de Exec.	Pagamentos						Total Previsto		
		Ano/Nº	Ação				RG	RP	UE	EMPR	Resp.	Início		Fim	Realizado em Períodos Anteriores	Estimativa de Realização do Período t-1	Períodos Seguintes					
																	2024	2025	2026		2027	2028
		2024.38		Desenvolvimento Socioeducativo										78 585	111 878						190 463	
		2024.38	1	Ação Social Escolar										30 000	50 000						80 000	
02	002	2024.38	1	Prémios, condecorações e ofertas	02 020115	O		100		0214	01/01/2024	31/12/2025	0	30 000	50 000						80 000	
		2024.38	2	Higiene e Segurança Alimentar nas Cantinas										48 585	61 878						110 463	
02	002	2024.38	2	Outros trabalhos especializados	02 020220	O		100		0214	01/01/2024	31/12/2025	0	48 585	61 878						110 463	
		2024.39		Porto de Atividades - Programa Municipal										156 708	171 000						327 708	
		2024.39	1	Programa Municipal Porto de Atividades										156 708	171 000						327 708	
02	002	2024.39	1	Prémios, condecorações e ofertas	02 020115	O		100		0214	01/01/2024	31/12/2025	0	3 000	11 000						14 000	
02	002	2024.39	1	Outros trabalhos especializados	02 020220	O		100		0214	01/01/2024	31/12/2025	0	153 708	160 000						313 708	
		2024.40		Programa Porto de Futuro										108 260	125 400						233 660	
		2024.40	1	Porto de Futuro										108 260	125 400						233 660	
02	002	2024.40	1	Prémios, condecorações e ofertas	02 020115	O		100		0214	01/01/2024	31/12/2025	0	7 000	10 000						17 000	
02	002	2024.40	1	Seguros	02 020212	O		100		0214	01/01/2024	31/12/2025	0	400	400						800	
02	002	2024.40	1	Outros trabalhos especializados	02 020220	O		100		0214	01/01/2024	31/12/2025	0	100 860	115 000						215 860	
		2024.41		Programa de Coadjuvação Curricular										747 707	1 163 512	1 026 556	750 886				3 688 661	
		2024.41	1	Porto de Crianças - Atividades de Coadjuvação Curricular										747 707	1 163 512	1 026 556	750 886				3 688 661	
02	002	2024.41	1	Outros bens	02 020121	O		100		0214	01/01/2024	31/12/2027	0	2 000	2 000						4 000	
02	002	2024.41	1	Transportes	02 020210	O		100		0214	01/01/2024	31/12/2027	0	445 002	750 886	750 886	750 886				2 697 660	
02	002	2024.41	1	Outros trabalhos especializados	02 020220	O		100		0214	01/01/2024	31/12/2027	0	300 705	410 626	275 670					987 001	
		2024.42		Programa Porto de Conhecimento										51 000	76 000						127 000	
		2024.42	1	Projetos de Promoção e Divulgação de Ciência										51 000	76 000						127 000	
02	002	2024.42	1	Prémios, condecorações e ofertas	02 020115	O		100		0214	01/01/2024	31/12/2025	0	5 000	5 000						10 000	
02	002	2024.42	1	Seminários, exposições e similares	02 020216	O		100		0214	01/01/2024	31/12/2025	0	34 000	54 000						88 000	
02	002	2024.42	1	Outros trabalhos especializados	02 020220	O		100		0214	01/01/2024	31/12/2025	0	10 000	15 000						25 000	
02	002	2024.42	1	Transferências diversas	02 0407011002	O		100		0214	01/01/2024	31/12/2025	0	2 000	2 000						4 000	
		2024.43		Cooperação com Instituições da Cidade do Porto										350 000	350 000	350 000	350 000				1 400 000	
		2024.43	1	Fundação Casa da Música										350 000	350 000	350 000	350 000				1 400 000	
02	002	2024.43	1	Fundação Casa da Música	02 05010301	O		100		0214	07/01/2024	31/12/2027	0	350 000	350 000	350 000	350 000				1 400 000	
		2024.44		Apoio Pedagógico não formal										20 000	20 000						40 000	
		2024.44	1	Cidades Amigas das Crianças										20 000	20 000						40 000	
02	002	2024.44	1	Outros	02 0202502	O		100		0214	01/01/2024	31/12/2025	0	20 000	20 000						40 000	
		2024.45		Programa Iniciativas DME										273 735	495 259	201 105					970 099	
		2024.45	1	Programa de Sensibilização e de Formação para a Arte Contemporânea										5 000	100 000						105 000	
02	002	2024.45	1	Outros trabalhos especializados	02 020220	O		100		0214	01/01/2024	31/12/2026	0	5 000	100 000						105 000	

Município do Porto

Orçamento Inicial - Grandes Opções do Plano por Serviço Responsável do ano 2024

Valores em EUR

Obj.	Prog.	Projeto		Designação	Código Classificação o Orçamental	Forma de Realiz.	Fontes Financiamento				Resp.	Datas		Fase de Exec.	Pagamentos						Total Previsto	
		Ano/Nº	Ação				RG	RP	UE	EMPR		Início	Fim		Realizado em Períodos Anteriores	Estimativa de Realização do Período t-1	Períodos Seguintes					
																	2024	2025	2026	2027		2028
02	002	2024.52	1	Vestuário e artigos pessoais	02 020107	O		100			0214	01/01/2024	31/12/2028	0	110 000	3 000						113 000
02	002	2024.52	1	Outros bens	02 020121	O		100			0214	01/01/2024	31/12/2028	0	160 505	40 000						200 505
02	002	2024.52	1	Encargos das instalações	02 020201	O		100			0214	01/01/2024	31/12/2028	0	1 235 000	3 134 250	3 134 250	3 134 250	3 134 250			13 772 000
02	002	2024.52	1	Limpeza e higiene	02 020202	O		100			0214	01/01/2024	31/12/2028	0	234 016	622 745	1 079 228	1 400 228	1 755 228			5 091 445
02	002	2024.52	1	Conservação de bens	02 020203	O		100			0214	01/01/2024	31/12/2028	0	10 000	5 000						15 000
02	002	2024.52	1	Outros trabalhos especializados	02 020220	O		100			0214	01/01/2024	31/12/2028	0	1 000	1 000						2 000
02	002	2024.52	1	Outros	02 0202502	O		100			0214	01/01/2024	31/12/2028	0	195 729	5 000						200 729
02	002	2024.52	1	Agrupamento escolar	02 04030103	O		100			0214	01/01/2024	31/12/2028	0	1 244 286	900 000						2 144 286
02	002	2024.52	1	Outro	02 07011002	O		100			0214	01/01/2024	31/12/2028	0	155 000	80 000						235 000
05				Coesão social											160 785	173 300	96 000	96 000	96 000			622 085
05	003			Outras dimensões de intervenção social											160 785	173 300	96 000	96 000	96 000			622 085
		2024.117		Comissão de Proteção de Crianças e Jovens											160 785	173 300	96 000	96 000	96 000			622 085
		2024.117	1	Funcionamento das CPCJ											113 100	113 300	96 000	96 000	96 000			514 400
05	003	2024.117	1	Limpeza e higiene	02 020104	O		100			0214	01/01/2024	31/12/2028	0	2 000	2 000						4 000
05	003	2024.117	1	Material de escritório	02 020108	O		100			0214	01/01/2024	31/12/2028	0	4 000	4 000						8 000
05	003	2024.117	1	Outros bens	02 020121	O		100			0214	01/01/2024	31/12/2028	0	400	500						900
05	003	2024.117	1	Encargos das instalações	02 020201	O		100			0214	01/01/2024	31/12/2028	0	60 000	60 000	60 000	60 000	60 000			300 000
05	003	2024.117	1	Limpeza e higiene	02 020202	O		100			0214	01/01/2024	31/12/2028	0	36 000	36 000	36 000	36 000	36 000			180 000
05	003	2024.117	1	Transportes	02 020210	O		100			0214	01/01/2024	31/12/2028	0	5 000	5 000						10 000
05	003	2024.117	1	Deslocações e estadas	02 020213	O		100			0214	01/01/2024	31/12/2028	0	1 000	1 000						2 000
05	003	2024.117	1	Assistência técnica	02 020219	O		100			0214	01/01/2024	31/12/2028	0	1 500	1 500						3 000
05	003	2024.117	1	Outros	02 0202502	O		100			0214	01/01/2024	31/12/2028	0	200	300						500
05	003	2024.117	1	Equipamento administrativo	02 070109	O		100			0214	01/01/2024	31/12/2028	0	3 000	3 000						6 000
		2024.117	2	Programa de Promoção e Proteção											47 685	60 000						107 685
05	003	2024.117	2	Outros trabalhos especializados	02 020220	O		100			0214	01/01/2024	31/12/2028	0	47 685	60 000						107 685
07				Governância da Câmara											584 591	246 951	89 951	89 001	79 813			1 090 307
07	001			Funcionamento dos serviços											584 591	246 951	89 951	89 001	79 813			1 090 307
		2024.135		Funcionamento dos serviços - DME											584 591	246 951	89 951	89 001	79 813			1 090 307
		2024.135	1	Funcionamento dos serviços - DME											584 591	246 951	89 951	89 001	79 813			1 090 307
07	001	2024.135	1	Matérias-primas e subsidiárias	02 020101	O		100			0214	01/01/2024	31/12/2028	0	1 000	1 000	1 000	1 000				4 000
07	001	2024.135	1	Limpeza e higiene	02 020104	O		100			0214	01/01/2024	31/12/2028	0	2 000	2 000	2 000	2 000				8 000
07	001	2024.135	1	Material de escritório	02 020108	O		100			0214	01/01/2024	31/12/2028	0	6 550	6 550	6 550	6 550	6 550			32 750
07	001	2024.135	1	Livros e documentação técnica	02 020118	O		100			0214	01/01/2024	31/12/2028	0	93	93	93	93				372
07	001	2024.135	1	Outros bens	02 020121	O		100			0214	01/01/2024	31/12/2028	0	1 950	1 950	1 950	1 000				6 850

Município do Porto

Orçamento Inicial - Grandes Opções do Plano por Serviço Responsável do ano 2024

Valores em EUR

Obj.	Prog.	Projeto		Designação	Código Classificação Orçamental	Forma de Realiz.	Fontes Financiamento				Resp.	Datas		Fase de Exec.	Pagamentos						Total Previsto	
		Ano/Nº	Ação				RG	RP	UE	EMPR		Início	Fim		Realizado em Períodos Anteriores	Estimativa de Realização do Período t-1	Períodos Seguintes					
																	2024	2025	2026	2027		2028
07	001	2024.135	1	Encargos das instalações	02 020201	O		100			0214	01/01/2024	31/12/2028	0	429 640	77 000	30 000	30 000	30 000		596 640	
07	001	2024.135	1	Limpeza e higiene	02 020202	O		100			0214	01/01/2024	31/12/2028	0	63 263	63 263	23 263	23 263	23 263		196 315	
07	001	2024.135	1	Transportes	02 020210	O		100			0214	01/01/2024	31/12/2028	0	3 000	3 000	3 000	3 000			12 000	
07	001	2024.135	1	Seguros	02 020212	O		100			0214	01/01/2024	31/12/2028	0	2 095	2 095	2 095	2 095			8 380	
07	001	2024.135	1	Deslocações e estadas	02 020213	O		100			0214	01/01/2024	31/12/2028	0	5 000	20 000	20 000	20 000	20 000		85 000	
07	001	2024.135	1	Equipamento administrativo	02 070109	O		100			0214	01/01/2024	31/12/2028	0	70 000	70 000					140 000	
0215		Dep.M.A.E.													1 362 372	2 201 978	234 760	234 760	106 725		4 140 595	
02		Economia, pessoas e inovação													1 248 297	1 962 343					3 210 640	
02	001	Consolidação da estratégia económica da cidade													1 248 297	1 962 343					3 210 640	
		2024.5		Fomentar a Transição Digital e a Inovação das Atividades Económicas											51 565	58 020					109 585	
		2024.5	1	Shop in Porto											7 965	4 920					12 885	
02	001	2024.5	1	Outros trabalhos especializados	02 020220	O		100			0215	01/01/2024	31/12/2025	0	3 045						3 045	
02	001	2024.5	1	Outros	02 02022502	O		100			0215	01/01/2024	31/12/2025	0	4 920	4 920					9 840	
		2024.5	2	Sistema Integrado de Gestão da Informação e Procedimentos do Alojamento Local											15 500						15 500	
02	001	2024.5	2	Outros trabalhos especializados	02 020220	O		100			0215	01/01/2024	31/12/2025	0	15 000						15 000	
02	001	2024.5	2	Outros	02 02022502	O		100			0215	01/01/2024	31/12/2025	0	500						500	
		2024.5	3	Sistema Integrado de Gestão da Informação da Zona da Movida do Porto											25 100	50 100					75 200	
02	001	2024.5	3	Outros trabalhos especializados	02 020220	O		100			0215	01/01/2024	31/12/2025	0	25 000	50 000					75 000	
02	001	2024.5	3	Outros	02 02022502	O		100			0215	01/01/2024	31/12/2025	0	100	100					200	
		2024.5	4	Plataforma de Gestão das Feiras e Mercados											3 000	3 000					6 000	
02	001	2024.5	4	Outros trabalhos especializados	02 020220	O		100			0215	01/01/2024	31/12/2025	0	3 000	3 000					6 000	
		2024.6		Apoiar a Salvaguarda e a Sustentabilidade Económica de Atividades											540 924	552 500					1 093 424	
		2024.6	1	Porto de Tradição											540 924	552 500					1 093 424	
02	001	2024.6	1	Outros trabalhos especializados	02 020220	O		100			0215	01/01/2024	31/12/2025	0	15 424	27 000					42 424	
02	001	2024.6	1	Outros	02 02022502	O		100			0215	01/01/2024	31/12/2025	0	500	500					1 000	
02	001	2024.6	1	Transferências diversas	02 08010202	O		100			0215	01/01/2024	31/12/2025	0	525 000	525 000					1 050 000	
		2024.7		Promoção do Comércio Tradicional e de Proximidade											6 581						6 581	
		2024.7	1	Material Temático											6 581						6 581	
02	001	2024.7	1	Outros trabalhos especializados	02 020220	O		100			0215	01/01/2024	31/12/2024	0	6 581						6 581	
		2024.8		Estimular a Contemporaneidade e a Atratividade das Atividades Económicas											125 941	285 341					411 282	
		2024.8	1	Comércio Fora do Sítio											28 879	58 879					87 758	
02	001	2024.8	1	Locação de outros bens	02 020208	O		100			0215	01/01/2024	31/12/2025	0	5 829	5 829					11 658	
02	001	2024.8	1	Outros trabalhos especializados	02 020220	O		100			0215	01/01/2024	31/12/2025	0	10 000	40 000					50 000	
02	001	2024.8	1	Outros	02 02022502	O		100			0215	01/01/2024	31/12/2025	0	12 800	12 800					25 600	

Município do Porto

Orçamento Inicial - Grandes Opções do Plano por Serviço Responsável do ano 2024

Valores em EUR

Obj.	Prog.	Projeto		Designação	Código Classificação Orçamental	Forma de Realiz.	Fontes Financiamento				Resp.	Datas		Fase de Exec.	Pagamentos						Total Previsto			
		Ano/Nº	Ação				RG	RP	UE	EMPR		Início	Fim		Realizado em Períodos Anteriores	Estimativa de Realização do Período t-1	Períodos Seguintes							
																	2024	2025	2026	2027		2028	2029 e seg.	
02	001	2024.8	1	Direitos de autor	02 06020201	O		100			0215	01/01/2024	31/12/2025	0		250	250							500
		2024.8	2	Material promocional temático - Comércio												12 038	22 038							34 076
02	001	2024.8	2	Outros trabalhos especializados	02 020220	O		100			0215	01/01/2024	31/12/2025	0		11 538	21 538							33 076
02	001	2024.8	2	Outros	02 02022502	O		100			0215	01/01/2024	31/12/2025	0		500	500							1 000
		2024.8	3	Concurso de Montras												17 974	17 974							35 948
02	001	2024.8	3	Prémios, condecorações e ofertas	02 020115	O		100			0215	01/01/2024	31/12/2025	0		465	465							930
02	001	2024.8	3	Outros trabalhos especializados	02 020220	O		100			0215	01/01/2024	31/12/2025	0		9 279	9 279							18 558
02	001	2024.8	3	Outros	02 02022502	O		100			0215	01/01/2024	31/12/2025	0		1 230	1 230							2 460
02	001	2024.8	3	Apoios diversos de interesse turístico	02 0407010302	O		100			0215	01/01/2024	31/12/2025	0		7 000	7 000							14 000
		2024.8	4	Programas de dinamização artística das Feiras e Mercados												18 750	22 750							41 500
02	001	2024.8	4	Prémios, condecorações e ofertas	02 020115	O		100			0215	01/01/2024	31/12/2025	0		350	350							700
02	001	2024.8	4	Outros trabalhos especializados	02 020220	O		100			0215	01/01/2024	31/12/2025	0		8 000	12 000							20 000
02	001	2024.8	4	Outros	02 02022502	O		100			0215	01/01/2024	31/12/2025	0		1 400	1 400							2 800
02	001	2024.8	4	Apoios diversos de interesse turístico	02 0407010302	O		100			0215	01/01/2024	31/12/2025	0		9 000	9 000							18 000
		2024.8	5	Estratégia para a Gestão da Zona da Movida do Porto												10 100	50 100							60 200
02	001	2024.8	5	Outros trabalhos especializados	02 020220	O		100			0215	01/01/2024	31/12/2025	0		10 000	50 000							60 000
02	001	2024.8	5	Outros	02 02022502	O		100			0215	01/01/2024	31/12/2025	0		100	100							200
		2024.8	6	Modernização das estruturas de suporte das Feiras e Mercados												38 200	113 600							151 800
02	001	2024.8	6	Locação de outros bens	02 020208	O		100			0215	01/01/2024	31/12/2025	0		32 000	102 000							134 000
02	001	2024.8	6	Outros trabalhos especializados	02 020220	O		100			0215	01/01/2024	31/12/2025	0		6 100	11 500							17 600
02	001	2024.8	6	Outros	02 02022502	O		100			0215	01/01/2024	31/12/2025	0		100	100							200
		2024.9		Fomentar a Transição Digital e a Inovação das Atividades Económicas												291 353	394 775							686 128
		2024.9	1	Bairros Comerciais Digitais (Bombarda Digital, Baixa Digital) Ação Financiada												291 353	394 775							686 128
02	001	2024.9	1	Outros trabalhos especializados	02 020220	O			100		0215	01/01/2024	31/12/2025	0		290 853	394 275							685 128
02	001	2024.9	1	Outros	02 02022502	O			100		0215	01/01/2024	31/12/2025	0		500	500							1 000
		2024.10		Gerar Informação e Conhecimento para a Decisão e a Ação												73 385	326 812							400 197
		2024.10	1	Observatório do Comércio												10 500	50 500							61 000
02	001	2024.10	1	Outros trabalhos especializados	02 020220	O		100			0215	01/01/2024	31/12/2025	0		10 000	50 000							60 000
02	001	2024.10	1	Outros	02 02022502	O		100			0215	01/01/2024	31/12/2025	0		500	500							1 000
		2024.10	2	Manuais de suporte à atividade												11 000	21 000							32 000
02	001	2024.10	2	Outros trabalhos especializados	02 020220	O		100			0215	01/01/2024	31/12/2025	0		10 000	20 000							30 000
02	001	2024.10	2	Outros	02 02022502	O		100			0215	01/01/2024	31/12/2025	0		1 000	1 000							2 000
		2024.10	3	Fórum Internacional do Comércio												26 000	151 000							177 000
02	001	2024.10	3	Outros trabalhos especializados	02 020220	O		100			0215	01/01/2024	31/12/2025	0		25 000	150 000							175 000
02	001	2024.10	3	Outros	02 02022502	O		100			0215	01/01/2024	31/12/2025	0		1 000	1 000							2 000

Município do Porto

Orçamento Inicial - Grandes Opções do Plano por Serviço Responsável do ano 2024

Valores em EUR

Obj.	Prog.	Projeto		Designação	Código Classificação ou Orçamental	Forma de Realiz.	Fontes Financiamento				Resp.	Datas		Fase de Exec.	Pagamentos						Total Previsto	
		Ano/Nº	Ação				RG	RP	UE	EMPR		Início	Fim		Realizado em Períodos Anteriores	Estimativa de Realização do Período t-1	Períodos Seguintes					
																	2024	2025	2026	2027		2028
		2024.10	4	Gestão da informação estatística relativa ao Marketplace do Alojamento Local											10 285	43 712	53 997					
02	001	2024.10	4	Outros trabalhos especializados	02 020220	O		100			0215	01/01/2024	31/12/2025	0	9 785	43 212	52 997					
02	001	2024.10	4	Outros	02 02022502	O		100			0215	01/01/2024	31/12/2025	0	500	500	1 000					
		2024.10	5	Estudos Económicos sobre as Feiras e Mercados											5 500	10 500	16 000					
02	001	2024.10	5	Outros trabalhos especializados	02 020220	O		100			0215	01/01/2024	31/12/2025	0	5 000	10 000	15 000					
02	001	2024.10	5	Outros	02 02022502	O		100			0215	01/01/2024	31/12/2025	0	500	500	1 000					
		2024.10	6	Estudos sobre a Economia da Noite											10 100	50 100	60 200					
02	001	2024.10	6	Outros trabalhos especializados	02 020220	O		100			0215	01/01/2024	31/12/2025	0	10 000	50 000	60 000					
02	001	2024.10	6	Outros	02 02022502	O		100			0215	01/01/2024	31/12/2025	0	100	100	200					
		2024.11		Contribuir para a Capacitação dos Agentes Económicos											30 927	75 927	106 854					
		2024.11	1	Programa anual de formação para comerciantes											22 927	67 927	90 854					
02	001	2024.11	1	Outros trabalhos especializados	02 020220	O		100			0215	01/01/2024	31/12/2025	0	13 619	58 619	72 238					
02	001	2024.11	1	Outros	02 02022502	O		100			0215	01/01/2024	31/12/2025	0	9 308	9 308	18 616					
		2024.11	2	Programa anual de formação para feirantes, comerciantes e artesãos											3 000	3 000	6 000					
02	001	2024.11	2	Outros trabalhos especializados	02 020220	O		100			0215	01/01/2024	31/12/2025	0	2 500	2 500	5 000					
02	001	2024.11	2	Outros	02 02022502	O		100			0215	01/01/2024	31/12/2025	0	500	500	1 000					
		2024.11	3	Programa anual de formação para agentes da Economia da Noite											5 000	5 000	10 000					
02	001	2024.11	3	Outros trabalhos especializados	02 020220	O		100			0215	01/01/2024	31/12/2025	0	4 900	4 900	9 800					
02	001	2024.11	3	Outros	02 02022502	O		100			0215	01/01/2024	31/12/2025	0	100	100	200					
		2024.12		Contribuir para a Divulgação e a Promoção das Atividades Económicas											19 407	40 995	60 402					
		2024.12	1	Comunicação direta com comerciantes											5 362	18 950	24 312					
02	001	2024.12	1	Outros trabalhos especializados	02 020220	O		100			0215	01/01/2024	31/12/2025	0	4 862	18 450	23 312					
02	001	2024.12	1	Outros	02 02022502	O		100			0215	01/01/2024	31/12/2025	0	500	500	1 000					
		2024.12	2	Divulgação e comunicação externa - Comércio											6 500	11 500	18 000					
02	001	2024.12	2	Outros trabalhos especializados	02 020220	O		100			0215	01/01/2024	31/12/2025	0	6 000	11 000	17 000					
02	001	2024.12	2	Outros	02 02022502	O		100			0215	01/01/2024	31/12/2025	0	500	500	1 000					
		2024.12	3	Comunicação das Feiras e Mercados do Porto											7 545	10 545	18 090					
02	001	2024.12	3	Outros trabalhos especializados	02 020220	O		100			0215	01/01/2024	31/12/2025	0	7 445	10 445	17 890					
02	001	2024.12	3	Outros	02 02022502	O		100			0215	01/01/2024	31/12/2025	0	100	100	200					
		2024.13		Desenvolver Novas Centralidades Urbanas											25 523	143 580	169 103					
		2024.13	1	Instalação Artística de Rua											11 100	111 100	122 200					
02	001	2024.13	1	Outros trabalhos especializados	02 020220	O		100			0215	01/01/2024	31/12/2025	0	11 000	111 000	122 000					
02	001	2024.13	1	Outros	02 02022502	O		100			0215	01/01/2024	31/12/2025	0	100	100	200					
		2024.13	2	Intervenções Estruturais em Ruas Comerciais											14 423	32 480	46 903					
02	001	2024.13	2	Outros trabalhos especializados	02 020220	O		100			0215	01/01/2024	31/12/2025	0	13 923	31 980	45 903					

Município do Porto

Orçamento Inicial - Grandes Opções do Plano por Serviço Responsável do ano 2024

Valores em EUR

Obj.	Prog.	Projeto		Designação	Código Classificação o Orçamental	Forma de Realiz.	Fontes Financiamento				Resp.	Datas		Fase de Exec.	Pagamentos						Total Previsto		
		Ano/Nº	Ação				RG	RP	UE	EMPR		Início	Fim		Realizado em Períodos Anteriores	Estimativa de Realização do Período t-1	Períodos Seguintes						
																	2024	2025	2026	2027		2028	2029 e seg.
02	001	2024.13	2	Outros	02 02022502	O		100			0215	01/01/2024	31/12/2025	0	500	500							1 000
		2024.14		Fortalecer o Ecossistema Local das Atividades Económicas											12 793	32 793							45 586
		2024.14	1	Plano de Atividades do Mediador de Alojamento Local											12 793	32 793							45 586
02	001	2024.14	1	Outros trabalhos especializados	02 020220	O		100			0215	01/01/2024	31/12/2025	0	12 293	32 293							44 586
02	001	2024.14	1	Outros	02 02022502	O		100			0215	01/01/2024	31/12/2025	0	500	500							1 000
		2024.15		Aprofundar Apoios e Parcerias											6 100	12 100							18 200
		2024.15	1	Relação Atividades Económicas / Cidade											6 100	12 100							18 200
02	001	2024.15	1	Outros trabalhos especializados	02 020220	O		100			0215	01/01/2024	31/12/2025	0	5 500	11 500							17 000
02	001	2024.15	1	Outros	02 02022502	O		100			0215	01/01/2024	31/12/2025	0	500	500							1 000
02	001	2024.15	1	Privadas	02 040102	O		100			0215	01/01/2024	31/12/2025	0	100	100							200
		2024.16		Conciliação de Usos e Interesses											39 500	39 500							79 000
		2024.16	1	Centro de informação de Consumo e Arbitragem do Porto - CICAP											36 900	36 900							73 800
02	001	2024.16	1	Transferências diversas	02 0407011002	O		100			0215	01/01/2024	31/12/2025	0	36 900	36 900							73 800
		2024.16	2	Plano de Sensibilização - Zona da Movida											2 600	2 600							5 200
02	001	2024.16	2	Outros trabalhos especializados	02 020220	O		100			0215	01/01/2024	31/12/2025	0	2 500	2 500							5 000
02	001	2024.16	2	Outros	02 02022502	O		100			0215	01/01/2024	31/12/2025	0	100	100							200
		2024.18		Valorizar o legado e o património identitário da cidade											20 013								20 013
		2024.18	1	Porto de Tradição											20 013								20 013
02	001	2024.18	1	Outros trabalhos especializados	02 020220	O		100			0215	01/01/2024	31/12/2024	0	20 013								20 013
		2024.19		Promover a transição digital e a inovação nos serviços - AL											4 285								4 285
		2024.19	1	Gestão da informação estatística relativa ao Marketplace do Alojamento Local											4 285								4 285
02	001	2024.19	1	Outros trabalhos especializados	02 020220	O		100			0215	01/01/2024	31/12/2028	0	4 285								4 285
07				Governância da Câmara											114 075	239 635	234 760	234 760	106 725				929 955
07	001			Funcionamento dos serviços											114 075	239 635	234 760	234 760	106 725				929 955
		2024.137		Funcionamento dos serviços - DMAE											114 075	239 635	234 760	234 760	106 725				929 955
		2024.137	1	Funcionamento dos serviços - DMAE											114 075	239 635	234 760	234 760	106 725				929 955
07	001	2024.137	1	Limpeza e higiene	02 020104	O		100			0215	01/01/2024	31/12/2028	0	500	500	400	400					1 800
07	001	2024.137	1	Vestuário e artigos pessoais	02 020107	O		100			0215	01/01/2024	31/12/2028	0	1 200								1 200
07	001	2024.137	1	Material de escritório	02 020108	O		100			0215	01/01/2024	31/12/2028	0	1 000	4 000	4 000	4 000	4 000	4 000			17 000
07	001	2024.137	1	Livros e documentação técnica	02 020118	O		100			0215	01/01/2024	31/12/2028	0	300	300	75	75					750
07	001	2024.137	1	Outros bens	02 020121	O		100			0215	01/01/2024	31/12/2028	0	500	600	600	600					2 300
07	001	2024.137	1	Encargos das instalações	02 020201	O		100			0215	01/01/2024	31/12/2028	0	87 725	87 725	87 725	87 725	87 725				438 625
07	001	2024.137	1	Limpeza e higiene	02 020202	O		100			0215	01/01/2024	31/12/2028	0	12 000	17 000	17 000	17 000					63 000
07	001	2024.137	1	Conservação de bens	02 020203	O		100			0215	01/01/2024	31/12/2028	0	50	50	50	50					200

Município do Porto

Orçamento Inicial - Grandes Opções do Plano por Serviço Responsável do ano 2024

Valores em EUR

Obj.	Prog.	Projeto		Designação	Código Classificação Orçamental	Forma de Realiz.	Fontes Financiamento				Resp.	Datas		Fase de Exec.	Pagamentos						Total Previsto	
		Ano/Nº	Ação				RG	RP	UE	EMPR		Início	Fim		Realizado em Períodos Anteriores	Estimativa de Realização do Período t-1	Períodos Seguintes					
																	2024	2025	2026	2027		2028
07	001	2024.137	1	Locação de edifícios	02 020204	O		100			0215	01/01/2024	31/12/2028	0	500	97 610	97 610	97 610			293 330	
07	001	2024.137	1	Locação de outros bens	02 020208	O		100			0215	01/01/2024	31/12/2028	0	200	200	200	200			800	
07	001	2024.137	1	Transportes	02 020210	O		100			0215	01/01/2024	31/12/2028	0	1 500	5 000	5 000	5 000			16 500	
07	001	2024.137	1	Seguros	02 020212	O		100			0215	01/01/2024	31/12/2028	0	3 000	3 000					6 000	
07	001	2024.137	1	Deslocações e estadas	02 020213	O		100			0215	01/01/2024	31/12/2028	0	3 500	15 000	15 000	15 000	15 000		63 500	
07	001	2024.137	1	Assistência técnica	02 020219	O		100			0215	01/01/2024	31/12/2028	0	50	100	100	100			350	
07	001	2024.137	1	Outros trabalhos especializados	02 020220	O		100			0215	01/01/2024	31/12/2028	0	500	7 000	7 000	7 000			21 500	
07	001	2024.137	1	Equipamento administrativo	02 070109	O		100			0215	01/01/2024	31/12/2028	0	1 500	1 500					3 000	
07	001	2024.137	1	Outro	02 07011002	O		100			0215	01/01/2024	31/12/2028	0	50	50					100	
0218				Dep. M. Fiscalização											208 133	273 720	245 442	52 220			779 515	
07				Governância da Câmara											208 133	273 720	245 442	52 220			779 515	
07	001			Funcionamento dos serviços											208 133	273 720	245 442	52 220			779 515	
		2024.169		Funcionamento do DMF											63 120	60 120	49 620	49 620			222 480	
		2024.169	1	Funcionamento administrativo e técnico de suporte ao DMF											63 120	60 120	49 620	49 620			222 480	
07	001	2024.169	1	Limpeza e higiene	02 020104	O		100			0218	01/01/2024	31/12/2027	0	100	100	100	100			400	
07	001	2024.169	1	Vestuário e artigos pessoais	02 020107	O		100			0218	01/01/2024	31/12/2027	0	8 000	8 000	1 000	1 000			18 000	
07	001	2024.169	1	Material de escritório	02 020108	O		100			0218	01/01/2024	31/12/2027	0	8 000	8 000	5 000	5 000			26 000	
07	001	2024.169	1	Ferramentas e utensílios	02 020117	O		100			0218	01/01/2024	31/12/2027	0	5 000	3 000	2 500	2 500			13 000	
07	001	2024.169	1	Livros e documentação técnica	02 020118	O		100			0218	01/01/2024	31/12/2027	0	20	20	20	20			80	
07	001	2024.169	1	Locação de outros bens	02 020208	O		100			0218	01/01/2024	31/12/2027	0	2 000	2 000	2 000	2 000			8 000	
07	001	2024.169	1	Transportes	02 020210	O		100			0218	01/01/2024	31/12/2027	0	30 000	30 000	30 000	30 000			120 000	
07	001	2024.169	1	Outros trabalhos especializados	02 020220	O		100			0218	01/01/2024	31/12/2027	0	1 000	1 000	1 000	1 000			4 000	
07	001	2024.169	1	Equipamento administrativo	02 070109	O		100			0218	01/01/2024	31/12/2027	0	6 000	5 000	5 000	5 000			21 000	
07	001	2024.169	1	Outro	02 07011002	O		100			0218	01/01/2024	31/12/2027	0	3 000	3 000	3 000	3 000			12 000	
		2024.170		Sensibilização e informação para a cidadania											100	100	100	100			400	
		2024.170	1	Informação e sensibilização para a promoção da cidadania											100	100	100	100			400	
07	001	2024.170	1	Outros bens	02 020121	O		100			0218	01/01/2024	31/12/2027	0	50	50	50	50			200	
07	001	2024.170	1	Outros trabalhos especializados	02 020220	O		100			0218	01/01/2024	31/12/2027	0	50	50	50	50			200	
		2024.171		Ações de fiscalização de obras particulares, atividades económicas específicas											114 722	182 500	164 722	2 500			464 444	
		2024.171	1	Fiscalização de postos de abastecimento de combustíveis, depósitos de gás e redes de distribuição											2 500	2 500	2 500	2 500			10 000	
07	001	2024.171	1	Outros trabalhos especializados	02 020220	O		100			0218	01/01/2024	31/12/2027	0	2 500	2 500	2 500	2 500			10 000	
		2024.171	2	Gestão das inspeções a ascensores											112 222	180 000	162 222				454 444	
07	001	2024.171	2	Outros trabalhos especializados	02 020220	O		100			0218	01/01/2024	31/12/2027	0	112 222	180 000	162 222				454 444	
		2024.172		Remoção de suportes publicitários e outras ocupações do espaço público											30 191	31 000	31 000				92 191	

Município do Porto

Orçamento Inicial - Grandes Opções do Plano por Serviço Responsável do ano 2024

Valores em EUR

Obj.	Prog.	Projeto		Designação	Código Classificação Orçamental	Forma de Realiz.	Fontes Financiamento				Resp.	Datas		Fase de Exec.	Pagamentos						Total Previsto	
		Ano/Nº	Ação				RG	RP	UE	EMPR		Início	Fim		Realizado em Períodos Anteriores	Estimativa de Realização do Período t-1	Períodos Seguintes					
																	2024	2025	2026	2027		2028
		2024.172	1	Remoção de publicidade e ocupações ilegais											30 191	31 000	31 000				92 191	
07	001	2024.172	1	Outros	02 02022502	O		100			0218	01/01/2024	31/12/2026	0	30 191	31 000	31 000				92 191	
0219 Dep. M. Coesão Social															7 567 666	7 523 566	399 550	399 550	317 500	16 207 832		
05 Coesão social															6 892 688	7 100 325				13 993 013		
05 001 Grupos sociais específicos															1 518 873	1 979 647				3 498 520		
2024.108 Intervenção Social															197 800	115 350				313 150		
2024.108 1 Intervenção Social															197 800	115 350				313 150		
05	001	2024.108	1	Alimentação - Refeições confeccionadas	02 020105	O		100			0219	01/01/2024	31/12/2025	0	100	100					200	
05	001	2024.108	1	Prémios, condecorações e ofertas	02 020115	O		100			0219	01/01/2024	31/12/2025	0	3 100	3 100					6 200	
05	001	2024.108	1	Livros e documentação técnica	02 020118	O		100			0219	01/01/2024	31/12/2025	0	250	250					500	
05	001	2024.108	1	Outros bens	02 020121	O		100			0219	01/01/2024	31/12/2025	0	34 600	11 600					46 200	
05	001	2024.108	1	Conservação de bens	02 020203	O		100			0219	01/01/2024	31/12/2025	0	5 000	5 000					10 000	
05	001	2024.108	1	Locação de outros bens	02 020208	O		100			0219	01/01/2024	31/12/2025	0	4 500	6 000					10 500	
05	001	2024.108	1	Seguros	02 020212	O		100			0219	01/01/2024	31/12/2025	0	1 300	500					1 800	
05	001	2024.108	1	Estudos, pareceres, projetos e consultadoria	02 020214	O		100			0219	01/01/2024	31/12/2025	0	4 350	1 100					5 450	
05	001	2024.108	1	Seminários, exposições e similares	02 020216	O		100			0219	01/01/2024	31/12/2025	0	11 200	12 700					23 900	
05	001	2024.108	1	Outros trabalhos especializados	02 020220	O		100			0219	01/01/2024	31/12/2025	0	55 000	34 000					89 000	
05	001	2024.108	1	Outros	02 02022502	O		100			0219	01/01/2024	31/12/2025	0	3 150	3 150					6 300	
05	001	2024.108	1	Outros apoios no âmbito social	02 0407010503	O		100			0219	01/01/2024	31/12/2025	0	56 150	22 650					78 800	
05	001	2024.108	1	Direitos de autor	02 06020201	O		100			0219	01/01/2024	31/12/2025	0	5 200	5 200					10 400	
05	001	2024.108	1	Outro	02 07011002	O		100			0219	01/01/2024	31/12/2025	0	13 900	10 000					23 900	
2024.109 Gabinete Gestão CATJU															911 000	1 411 000				2 322 000		
2024.109 1 Gabinete Gestão CATJU															911 000	1 411 000				2 322 000		
05	001	2024.109	1	Ferramentas e utensílios	02 020117	O		100			0219	01/01/2024	31/12/2025	0	2 150	2 150					4 300	
05	001	2024.109	1	Outros bens	02 020121	O		100			0219	01/01/2024	31/12/2025	0	48 500	48 500					97 000	
05	001	2024.109	1	Conservação de bens	02 020203	O		100			0219	01/01/2024	31/12/2025	0	12 300	12 300					24 600	
05	001	2024.109	1	Locação de edifícios	02 020204	O		100			0219	01/01/2024	31/12/2025	0	23 000	23 000					46 000	
05	001	2024.109	1	Seguros	02 020212	O		100			0219	01/01/2024	31/12/2025	0	3 500	3 500					7 000	
05	001	2024.109	1	Seminários, exposições e similares	02 020216	O		100			0219	01/01/2024	31/12/2025	0	5 000	5 000					10 000	
05	001	2024.109	1	Outros trabalhos especializados	02 020220	O		100			0219	01/01/2024	31/12/2025	0	801 550	1 301 550					2 103 100	
05	001	2024.109	1	Outro	02 07011002	O		100			0219	01/01/2024	31/12/2025	0	15 000	15 000					30 000	
2024.110 Desenvolvimento e Inovação Social															310 073	353 297				663 370		
2024.110 1 Desenvolvimento e Inovação Social															310 073	353 297				663 370		
05	001	2024.110	1	Prémios, condecorações e ofertas	02 020115	O		100			0219	01/01/2024	31/12/2025	0	8 000	16 300					24 300	

Município do Porto

Orçamento Inicial - Grandes Opções do Plano por Serviço Responsável do ano 2024

Valores em EUR

Obj.	Prog.	Projeto		Designação	Código Classificação Orçamental	Forma de Realiz.	Fontes Financiamento				Resp.	Datas		Fase de Exec.	Pagamentos						Total Previsto		
		Ano/Nº	Ação				RG	RP	UE	EMPR		Início	Fim		Realizado em Períodos Anteriores	Estimativa de Realização do Período t-1	Períodos Seguintes						
																	2024	2025	2026	2027		2028	2029 e seg.
05	001	2024.110	1	Livros e documentação técnica	02 020118	O	100				0219	01/01/2024	31/12/2025	0	150	150							300
05	001	2024.110	1	Outros bens	02 020121	O	100				0219	01/01/2024	31/12/2025	0	3 000	3 000							6 000
05	001	2024.110	1	Locação de outros bens	02 020208	O	100				0219	01/01/2024	31/12/2025	0	400	400							800
05	001	2024.110	1	Estudos, pareceres, projetos e consultadoria	02 020214	O	100				0219	01/01/2024	31/12/2025	0	1 000	1 000							2 000
05	001	2024.110	1	Seminários, exposições e similares	02 020216	O	100				0219	01/01/2024	31/12/2025	0	17 500	25 500							43 000
05	001	2024.110	1	Outros trabalhos especializados	02 020220	O	100				0219	01/01/2024	31/12/2025	0	137 947	240 447							378 394
05	001	2024.110	1	Outros	02 02022502	O	100				0219	01/01/2024	31/12/2025	0	1 500	1 500							3 000
05	001	2024.110	1	Outros apoios no âmbito social	02 0407010503	O	100				0219	01/01/2024	31/12/2025	0	140 576	65 000							205 576
		2024.111		Creches											100 000	100 000							200 000
		2024.111	1	Creches											100 000	100 000							200 000
05	001	2024.111	1	Escolas	02 07010305	O	100				0219	01/01/2024	31/12/2025	0	100 000	100 000							200 000
05	003			Outras dimensões de intervenção social											5 373 815	5 120 678							10 494 493
		2024.113		PAOITI - Plano Ação Operação Integrada Territórios de Intervenção - Ação Financiada											1 375 400	947 500							2 322 900
		2024.113	1	Plano Ação Operação Integrada Territórios de Intervenção - Ação Financiada											1 375 400	947 500							2 322 900
05	003	2024.113	1	Material de escritório	02 020108	O			100		0219	01/01/2024	31/12/2025	0	2 050	1 500							3 550
05	003	2024.113	1	Prémios, condecorações e ofertas	02 020115	O			100		0219	01/01/2024	31/12/2025	0	1 500	1 500							3 000
05	003	2024.113	1	Outros bens	02 020121	O			100		0219	01/01/2024	31/12/2025	0	2 500	2 500							5 000
05	003	2024.113	1	Transportes	02 020210	O			100		0219	01/01/2024	31/12/2025	0	25 000	20 000							45 000
05	003	2024.113	1	Estudos, pareceres, projetos e consultadoria	02 020214	O			100		0219	01/01/2024	31/12/2025	0	130 000	60 000							190 000
05	003	2024.113	1	Seminários, exposições e similares	02 020216	O			100		0219	01/01/2024	31/12/2025	0	53 850	75 000							128 850
05	003	2024.113	1	Outros trabalhos especializados	02 020220	O			100		0219	01/01/2024	31/12/2025	0	1 145 000	780 000							1 925 000
05	003	2024.113	1	Outros	02 02022502	O			100		0219	01/01/2024	31/12/2025	0	2 500	2 500							5 000
05	003	2024.113	1	Outro material de transporte	02 07010602	O			100		0219	01/01/2024	31/12/2025	0	500	500							1 000
05	003	2024.113	1	Equipamento administrativo	02 070109	O			100		0219	01/01/2024	31/12/2025	0	5 000	1 500							6 500
05	003	2024.113	1	Outro	02 07011002	O			100		0219	01/01/2024	31/12/2025	0	7 500	2 500							10 000
		2024.116		Gestão da Rede Social											1 029 399	1 128 975							2 158 374
		2024.116	1	Gestão da Rede Social											1 029 399	1 128 975							2 158 374
05	003	2024.116	1	Prémios, condecorações e ofertas	02 020115	O	100				0219	01/01/2024	31/12/2025	0	1 450	1 450							2 900
05	003	2024.116	1	Livros e documentação técnica	02 020118	O	100				0219	01/01/2024	31/12/2025	0	150	150							300
05	003	2024.116	1	Outros bens	02 020121	O	100				0219	01/01/2024	31/12/2025	0	4 850	4 850							9 700
05	003	2024.116	1	Locação de outros bens	02 020208	O	100				0219	01/01/2024	31/12/2025	0	6 700	6 700							13 400
05	003	2024.116	1	Seminários, exposições e similares	02 020216	O	100				0219	01/01/2024	31/12/2025	0	3 300	3 300							6 600
05	003	2024.116	1	Outros trabalhos especializados	02 020220	O	100				0219	01/01/2024	31/12/2025	0	47 800	47 800							95 600
05	003	2024.116	1	Outros	02 02022502	O	100				0219	01/01/2024	31/12/2025	0	1 150	1 150							2 300

Município do Porto

Orçamento Inicial - Grandes Opções do Plano por Serviço Responsável do ano 2024

Valores em EUR

Obj.	Prog.	Projeto		Designação	Código Classificação Orçamental	Forma de Realiz.	Fontes Financiamento				Resp.	Datas		Fase de Exec.	Pagamentos						Total Previsto		
		Ano/Nº	Ação				RG	RP	UE	EMPR		Início	Fim		Realizado em Períodos Anteriores	Estimativa de Realização do Período t-1	Períodos Seguintes						
																	2024	2025	2026	2027		2028	2029 e seg.
05	003	2024.116	1	Outros apoios no âmbito social	02 0407010503	O		100			0219	01/01/2024	31/12/2025	0	113 799	113 375							227 174
05	003	2024.116	1	Equipamento administrativo	02 070109	O		100			0219	01/01/2024	31/12/2025	0	5 000								5 000
05	003	2024.116	1	Outras transferências	02 08070106	O		100			0219	01/01/2024	31/12/2025	0	845 200	950 200							1 795 400
		2024.122		Inclusão e Inovação Social											2 969 016	3 044 203							6 013 219
		2024.122	1	Descentralização - Ação Social - Apoio e Acompanhamento Social											2 969 016	3 044 203							6 013 219
05	003	2024.122	1	Material de escritório	02 020108	O		100			0219	01/01/2024	31/12/2025	0	100	100							200
05	003	2024.122	1	Prémios, condecorações e ofertas	02 020115	O		100			0219	01/01/2024	31/12/2025	0	50	50							100
05	003	2024.122	1	Outros bens	02 020121	O		100			0219	01/01/2024	31/12/2025	0	50	50							100
05	003	2024.122	1	Locação de outros bens	02 020208	O		100			0219	01/01/2024	31/12/2025	0	50	50							100
05	003	2024.122	1	Transportes	02 020210	O		100			0219	01/01/2024	31/12/2025	0	100	100							200
05	003	2024.122	1	Deslocações e estadas	02 020213	O		100			0219	01/01/2024	31/12/2025	0	100	100							200
05	003	2024.122	1	Seminários, exposições e similares	02 020216	O		100			0219	01/01/2024	31/12/2025	0	100	100							200
05	003	2024.122	1	Outros trabalhos especializados	02 020220	O		100			0219	01/01/2024	31/12/2025	0	100	100							200
05	003	2024.122	1	Outros	02 0202502	O		100			0219	01/01/2024	31/12/2025	0	100	100							200
05	003	2024.122	1	Outros apoios no âmbito social	02 0407010503	O		100			0219	01/01/2024	31/12/2025	0	2 678 684	2 755 371							5 434 055
05	003	2024.122	1	Outras	02 04080202	O		100			0219	01/01/2024	31/12/2025	0	288 032	288 032							576 064
05	003	2024.122	1	Direitos de autor	02 06020201	O		100			0219	01/01/2024	31/12/2025	0	50	50							100
05	003	2024.122	1	Equipamento administrativo	02 070109	O		100			0219	01/01/2024	31/12/2025	0	1 500								1 500
07				Governância da Câmara											674 978	423 241	399 550	399 550	317 500				2 214 819
07	001			Funcionamento dos serviços											674 978	423 241	399 550	399 550	317 500				2 214 819
		2024.134		Funcionamento dos serviços - DMCS											674 978	423 241	399 550	399 550	317 500				2 214 819
		2024.134	1	Funcionamento dos serviços - DMCS											674 978	423 241	399 550	399 550	317 500				2 214 819
07	001	2024.134	1	Limpeza e higiene	02 020104	O		100			0219	01/01/2024	31/12/2028	0	30 950	26 308	30 000	30 000					117 258
07	001	2024.134	1	Alimentação - Refeições confeccionadas	02 020105	O		100			0219	01/01/2024	31/12/2028	0	59 950								59 950
07	001	2024.134	1	Material de escritório	02 020108	O		100			0219	01/01/2024	31/12/2028	0	35 000	29 750	35 000	35 000	35 000				169 750
07	001	2024.134	1	Ferramentas e utensílios	02 020117	O		100			0219	01/01/2024	31/12/2028	0	500	425	500	500					1 925
07	001	2024.134	1	Livros e documentação técnica	02 020118	O		100			0219	01/01/2024	31/12/2028	0	100	85	100	100					385
07	001	2024.134	1	Outros bens	02 020121	O		100			0219	01/01/2024	31/12/2028	0	24 570	2 975	3 500	3 500					34 545
07	001	2024.134	1	Encargos das instalações	02 020201	O		100			0219	01/01/2024	31/12/2028	0	85 000	72 250	84 500	84 500	84 500				410 750
07	001	2024.134	1	Limpeza e higiene	02 020202	O		100			0219	01/01/2024	31/12/2028	0	184 500	155 550	183 000	183 000	183 000				889 050
07	001	2024.134	1	Conservação de bens	02 020203	O		100			0219	01/01/2024	31/12/2028	0	2 000	1 700	2 000	2 000					7 700
07	001	2024.134	1	Locação de outros bens	02 020208	O		100			0219	01/01/2024	31/12/2028	0	1 700								1 700
07	001	2024.134	1	Comunicações	02 020209	O		100			0219	01/01/2024	31/12/2028	0	200	170	200	200					770
07	001	2024.134	1	Transportes	02 020210	O		100			0219	01/01/2024	31/12/2028	0	76 150	64 728	34 250	34 250					209 378

Município do Porto

Orçamento Inicial - Grandes Opções do Plano por Serviço Responsável do ano 2024

Valores em EUR

Obj.	Prog.	Projeto		Designação	Código Classificação o Orçamental	Forma de Realiz.	Fontes Financiamento				Datas		Fase de Exec.	Pagamentos						Total Previsto		
		Ano/Nº	Ação				RG	RP	UE	EMPR	Resp.	Início		Fim	Realizado em Períodos Anteriores	Estimativa de Realização do Período t-1	Períodos Seguintes					
																	2024	2025	2026		2027	2028
07	001	2024.134	1	Representação dos serviços	02 020211	O		100				0219	01/01/2024	31/12/2028	0	500	425	500	500			1 925
07	001	2024.134	1	Deslocações e estadas	02 020213	O		100				0219	01/01/2024	31/12/2028	0	11 250	12 750	15 000	15 000	15 000		69 000
07	001	2024.134	1	Assistência técnica	02 020219	O		100				0219	01/01/2024	31/12/2028	0	100	85	100	100			385
07	001	2024.134	1	Outros trabalhos especializados	02 020220	O		100				0219	01/01/2024	31/12/2028	0	112 508	8 075	9 500	9 500			139 583
07	001	2024.134	1	Outros	02 0202502	O		100				0219	01/01/2024	31/12/2028	0	1 400	340	400	400			2 540
07	001	2024.134	1	Direitos de autor	02 06020201	O		100				0219	01/01/2024	31/12/2028	0	1 000	850	1 000	1 000			3 850
07	001	2024.134	1	Equipamento administrativo	02 070109	O		100				0219	01/01/2024	31/12/2028	0	36 100	35 500					71 600
07	001	2024.134	1	Outro	02 07011002	O		100				0219	01/01/2024	31/12/2028	0	11 500	11 275					22 775
0220				D. M. de Serviços ao Município												574 983	590 000	20 100	20 100	20 100		1 225 283
02				Economia, pessoas e inovação												316 128	331 250					647 378
02	003			Inovação e transição digital												316 128	331 250					647 378
		2024.53		Monitorização da Qualidade do Atendimento												200	12 200					12 400
		2024.53	1	Monitorização da Qualidade do Atendimento												200	12 200					12 400
02	003	2024.53	1	Outros trabalhos especializados	02 020220	O		100				0220	01/01/2024	31/12/2025	0	200	12 200					12 400
		2024.56		Linguagem clara												500						500
		2024.56	1	Linguagem clara												500						500
02	003	2024.56	1	Outros trabalhos especializados	02 020220	O		100				0220	01/01/2024	31/12/2024	0	500						500
		2024.57		Cartão Porto.												6 550	32 550					39 100
		2024.57	1	Cartão Porto.												6 550	32 550					39 100
02	003	2024.57	1	Material de escritório	02 020108	O		100				0220	01/01/2024	31/12/2025	0	550	550					1 100
02	003	2024.57	1	Outros trabalhos especializados	02 020220	O		100				0220	01/01/2024	31/12/2025	0	6 000	32 000					38 000
		2024.59		Linha Porto.												302 878	282 500					585 378
		2024.59	1	Linha Porto.												302 878	282 500					585 378
02	003	2024.59	1	Outros trabalhos especializados	02 020220	O		100				0220	01/01/2024	31/12/2025	0	302 878	282 500					585 378
		2024.63		CGI - Centro de Gestão Integrada												6 000	4 000					10 000
		2024.63	1	CGI - Centro de Gestão Integrada												6 000	4 000					10 000
02	003	2024.63	1	Outros trabalhos especializados	02 020220	O		100				0220	01/01/2024	31/12/2025	0	500	500					1 000
02	003	2024.63	1	Instalações de serviços	02 07010301	O		100				0220	01/01/2024	31/12/2025	0	1 000	1 000					2 000
02	003	2024.63	1	Equipamento administrativo	02 070109	O		100				0220	01/01/2024	31/12/2025	0	3 000	1 000					4 000
02	003	2024.63	1	Outro	02 07011002	O		100				0220	01/01/2024	31/12/2025	0	500	500					1 000
02	003	2024.63	1	Outros Investimentos	02 070115	O		100				0220	01/01/2024	31/12/2025	0	1 000	1 000					2 000
07				Governância da Câmara												258 855	258 750	20 100	20 100	20 100		577 905
07	001			Funcionamento dos serviços												258 855	258 750	20 100	20 100	20 100		577 905
		2024.158		Funcionamento dos Serviços - DMSM												249 855	249 750	20 100	20 100	20 100		559 905

Município do Porto

Orçamento Inicial - Grandes Opções do Plano por Serviço Responsável do ano 2024

Valores em EUR

Obj.	Prog.	Projeto		Designação	Código Classificação o Orçamental	Forma de Realiz.	Fontes Financiamento				Resp.	Datas		Fase de Exec.	Pagamentos						Total Previsto	
		Ano/Nº	Ação				RG	RP	UE	EMPR		Início	Fim		Realizado em Períodos Anteriores	Estimativa de Realização do Período t-1	Períodos Seguintes					
																	2024	2025	2026	2027		2028
		2024.158	1	Funcionamento dos serviços - DMSM											249 855	249 750	20 100	20 100	20 100	559 905		
07	001	2024.158	1	Limpeza e higiene	02 020104	O		100		0220	01/01/2024	31/12/2028	0		605	500				1 105		
07	001	2024.158	1	Vestuário e artigos pessoais	02 020107	O		100		0220	01/01/2024	31/12/2028	0		500	500				1 000		
07	001	2024.158	1	Material de escritório	02 020108	O		100		0220	01/01/2024	31/12/2028	0		10 000	10 000				20 000		
07	001	2024.158	1	Ferramentas e utensílios	02 020117	O		100		0220	01/01/2024	31/12/2028	0		100	100				200		
07	001	2024.158	1	Livros e documentação técnica	02 020118	O		100		0220	01/01/2024	31/12/2028	0		100	100				200		
07	001	2024.158	1	Outros bens	02 020121	O		100		0220	01/01/2024	31/12/2028	0		1 000	1 000				2 000		
07	001	2024.158	1	Encargos das instalações	02 020201	O		100		0220	01/01/2024	31/12/2028	0		100	100	100	100	100	500		
07	001	2024.158	1	Limpeza e higiene	02 020202	O		100		0220	01/01/2024	31/12/2028	0		20 000	20 000	20 000	20 000	20 000	100 000		
07	001	2024.158	1	Conservação de bens	02 020203	O		100		0220	01/01/2024	31/12/2028	0		500	500				1 000		
07	001	2024.158	1	Locação de outros bens	02 020208	O		100		0220	01/01/2024	31/12/2028	0		750	750				1 500		
07	001	2024.158	1	Comunicações	02 020209	O		100		0220	01/01/2024	31/12/2028	0		140 000	140 000				280 000		
07	001	2024.158	1	Transportes	02 020210	O		100		0220	01/01/2024	31/12/2028	0		250	250				500		
07	001	2024.158	1	Deslocações e estadas	02 020213	O		100		0220	01/01/2024	31/12/2028	0		250	250				500		
07	001	2024.158	1	Estudos, pareceres, projetos e consultadoria	02 020214	O		100		0220	01/01/2024	31/12/2028	0		500	500				1 000		
07	001	2024.158	1	Assistência técnica	02 020219	O		100		0220	01/01/2024	31/12/2028	0		100	100				200		
07	001	2024.158	1	Outros	02 0202502	O		100		0220	01/01/2024	31/12/2028	0		100	100				200		
07	001	2024.158	1	Equipamento administrativo	02 070109	O		100		0220	01/01/2024	31/12/2028	0		75 000	75 000				150 000		
		2024.161		Custódia e gestão de arquivos											9 000	9 000				18 000		
		2024.161	1	Serviços de custódia e gestão de arquivos											9 000	9 000				18 000		
07	001	2024.161	1	Outros trabalhos especializados	02 020220	O		100		0220	01/01/2024	31/12/2025	0		9 000	9 000				18 000		
0221		Dep.M.Prom.Saúde Qual.Vida Juv													3 860 679	781 344	8 450	750	500	4 651 723		
03		Ambiente, energia e qualidade de vida													3 822 620	751 885				4 574 505		
03	003	Qualidade de vida urbana													213 250	215 750				429 000		
		2024.78		Juventude											213 250	215 750				429 000		
		2024.78	1	DMJ-Juventude											213 250	215 750				429 000		
03	003	2024.78	1	Outros bens	02 020121	O		100		0221	01/01/2024	31/12/2025	0		500	500				1 000		
03	003	2024.78	1	Conservação de bens	02 020203	O		100		0221	01/01/2024	31/12/2025	0		500	500				1 000		
03	003	2024.78	1	Locação de outros bens	02 020208	O		100		0221	01/01/2024	31/12/2025	0		40 400	40 400				80 800		
03	003	2024.78	1	Seguros	02 020212	O		100		0221	01/01/2024	31/12/2025	0		250	250				500		
03	003	2024.78	1	Estudos, pareceres, projetos e consultadoria	02 020214	O		100		0221	01/01/2024	31/12/2025	0		21 000	21 000				42 000		
03	003	2024.78	1	Seminários, exposições e similares	02 020216	O		100		0221	01/01/2024	31/12/2025	0		14 500	14 500				29 000		
03	003	2024.78	1	Outros trabalhos especializados	02 020220	O		100		0221	01/01/2024	31/12/2025	0		117 100	114 600				231 700		
03	003	2024.78	1	Outros	02 0202502	O		100		0221	01/01/2024	31/12/2025	0		1 000	1 000				2 000		

Município do Porto

Orçamento Inicial - Grandes Opções do Plano por Serviço Responsável do ano 2024

Valores em EUR

Obj.	Prog.	Projeto		Designação	Código Classificação o Orçamental	Forma de Realiz.	Fontes Financiamento				Datas		Fase de Exec.	Pagamentos						Total Previsto					
		Ano/Nº	Ação				RG	RP	UE	EMPR	Resp.	Início		Fim	Realizado em Períodos Anteriores	Estimativa de Realização do Período t-1	Períodos Seguintes								
																	2024	2025	2026		2027	2028	2029 e seg.		
03	003	2024.78	1	Outros	02 04030109	O		100				0221	01/01/2024	31/12/2025	0		500	500							1 000
03	003	2024.78	1	Transferências diversas	02 0407011002	O		100				0221	01/01/2024	31/12/2025	0		10 000	15 000							25 000
03	003	2024.78	1	Direitos de autor	02 06020201	O		100				0221	01/01/2024	31/12/2025	0		500	500							1 000
03	003	2024.78	1	Outro	02 07011002	O		100				0221	01/01/2024	31/12/2025	0		2 000	2 000							4 000
03	003	2024.78	1	Outras transferências	02 08070106	O		100				0221	01/01/2024	31/12/2025	0		5 000	5 000							10 000
03	004			Saúde													3 609 370	536 135							4 145 505
		2024.91		Descentralização - Saúde													3 079 384								3 079 384
		2024.91	1	Descentralização - Saúde													3 079 384								3 079 384
03	004	2024.91	1	Gasolina	02 02010201	O		100				0221	01/01/2024	31/12/2024	0		9 894								9 894
03	004	2024.91	1	Gasóleo	02 02010202	O		100				0221	01/01/2024	31/12/2024	0		18 139								18 139
03	004	2024.91	1	Encargos das instalações	02 020201	O		100				0221	01/01/2024	31/12/2024	0		441 571								441 571
03	004	2024.91	1	Limpeza e higiene	02 020202	O		100				0221	01/01/2024	31/12/2024	0		1 609 332								1 609 332
03	004	2024.91	1	Conservação de bens	02 020203	O		100				0221	01/01/2024	31/12/2024	0		438 914								438 914
03	004	2024.91	1	Locação de edifícios	02 020204	O		100				0221	01/01/2024	31/12/2024	0		140 383								140 383
03	004	2024.91	1	Transportes	02 020210	O		100				0221	01/01/2024	31/12/2024	0		331 582								331 582
03	004	2024.91	1	Seguros	02 020212	O		100				0221	01/01/2024	31/12/2024	0		3 405								3 405
03	004	2024.91	1	Outros trabalhos especializados	02 020220	O		100				0221	01/01/2024	31/12/2024	0		86 164								86 164
		2024.93		PAOITI- Plano Ação Operação Integrada Territórios de Intervenção - Ação Financiada													341 011	343 710							684 721
		2024.93	1	Plano Ação Operação Integrada Territórios de Intervenção - Ação Financiada													341 011	343 710							684 721
03	004	2024.93	1	Outros trabalhos especializados	02 020220	O			100			0221	01/01/2024	31/12/2025	0		341 011	343 710							684 721
		2024.94		Promoção da Saúde													188 975	192 425							381 400
		2024.94	1	DMPS-Promoção da Saúde													188 975	192 425							381 400
03	004	2024.94	1	Outros bens	02 020121	O		100				0221	01/01/2024	31/12/2025	0		2 500	5 000							7 500
03	004	2024.94	1	Conservação de bens	02 020203	O		100				0221	01/01/2024	31/12/2025	0		2 550	3 050							5 600
03	004	2024.94	1	Locação de outros bens	02 020208	O		100				0221	01/01/2024	31/12/2025	0		20 000	18 900							38 900
03	004	2024.94	1	Estudos, pareceres, projetos e consultadoria	02 020214	O		100				0221	01/01/2024	31/12/2025	0		37 500	50 000							87 500
03	004	2024.94	1	Seminários, exposições e similares	02 020216	O		100				0221	01/01/2024	31/12/2025	0		3 600	12 600							16 200
03	004	2024.94	1	Outros trabalhos especializados	02 020220	O		100				0221	01/01/2024	31/12/2025	0		71 000	61 000							132 000
03	004	2024.94	1	Outros	02 0202502	O		100				0221	01/01/2024	31/12/2025	0		550	550							1 100
03	004	2024.94	1	Outros	02 04030109	O		100				0221	01/01/2024	31/12/2025	0		1 000	1 000							2 000
03	004	2024.94	1	Outros apoios no âmbito social	02 0407010503	O		100				0221	01/01/2024	31/12/2025	0		10 000								10 000
03	004	2024.94	1	Transferências diversas	02 0407011002	O		100				0221	01/01/2024	31/12/2025	0		30 000	20 000							50 000
03	004	2024.94	1	Direitos de autor	02 06020201	O		100				0221	01/01/2024	31/12/2025	0		1 825	1 825							3 650
03	004	2024.94	1	Outro	02 07011002	O		100				0221	01/01/2024	31/12/2025	0		3 450	15 000							18 450

Município do Porto

Orçamento Inicial - Grandes Opções do Plano por Serviço Responsável do ano 2024

Valores em EUR

Obj.	Prog.	Projeto		Designação	Código Classificação o Orçamental	Forma de Realiz.	Fontes Financiamento				Resp.	Datas		Fase de Exec.	Pagamentos						Total Previsto				
		Ano/Nº	Ação				RG	RP	UE	EMPR		Início	Fim		Realizado em Períodos Anteriores	Estimativa de Realização do Período t-1	Períodos Seguintes								
																	2024	2025	2026	2027		2028	2029 e seg.		
03	004	2024.94	1	Outras transferências	02 08070106	O					0221	01/01/2024	31/12/2025	0	5 000	3 500							8 500		
07				Governância da Câmara											38 059	29 459	8 450	750	500			77 218			
07	001			Funcionamento dos serviços											38 059	29 459	8 450	750	500			77 218			
		2024.184		Funcionamento dos serviços											38 059	29 459	8 450	750	500			77 218			
		2024.184	1	Funcionamento dos serviços - DMPSQVI											38 059	29 459	8 450	750	500			77 218			
07	001	2024.184	1	Limpeza e higiene	02 020104	O		100			0221	01/01/2024	31/12/2028	0	250	250	1 000						1 500		
07	001	2024.184	1	Material de escritório	02 020108	O		100			0221	01/01/2024	31/12/2028	0	4 000	1 500	3 000							8 500	
07	001	2024.184	1	Prêmios, condecorações e ofertas	02 020115	O		100			0221	01/01/2024	31/12/2028	0	1 000	500								1 500	
07	001	2024.184	1	Ferramentas e utensílios	02 020117	O		100			0221	01/01/2024	31/12/2028	0	250	250								500	
07	001	2024.184	1	Livros e documentação técnica	02 020118	O		100			0221	01/01/2024	31/12/2028	0	1 000	1 000								2 000	
07	001	2024.184	1	Outros bens	02 020121	O		100			0221	01/01/2024	31/12/2028	0	500	500								1 000	
07	001	2024.184	1	Encargos das instalações	02 020201	O		100			0221	01/01/2024	31/12/2028	0	250	250	250	250						1 000	
07	001	2024.184	1	Limpeza e higiene	02 020202	O		100			0221	01/01/2024	31/12/2028	0	250	250	500	500	500						2 000
07	001	2024.184	1	Conservação de bens	02 020203	O		100			0221	01/01/2024	31/12/2028	0	250	250									500
07	001	2024.184	1	Comunicações	02 020209	O		100			0221	01/01/2024	31/12/2028	0	100	100									200
07	001	2024.184	1	Transportes	02 020210	O		100			0221	01/01/2024	31/12/2028	0	4 509	3 109	1 700								9 318
07	001	2024.184	1	Representação dos serviços	02 020211	O		100			0221	01/01/2024	31/12/2028	0	2 000	500									2 500
07	001	2024.184	1	Deslocações e estadas	02 020213	O		100			0221	01/01/2024	31/12/2028	0	2 500	2 500	2 000								7 000
07	001	2024.184	1	Assistência técnica	02 020219	O		100			0221	01/01/2024	31/12/2028	0	100	100									200
07	001	2024.184	1	Outros trabalhos especializados	02 020220	O		100			0221	01/01/2024	31/12/2028	0	19 900	17 200									37 100
07	001	2024.184	1	Outros	02 02022502	O		100			0221	01/01/2024	31/12/2028	0	500	500									1 000
07	001	2024.184	1	Direitos de autor	02 06020201	O		100			0221	01/01/2024	31/12/2028	0	100	100									200
07	001	2024.184	1	Equipamento administrativo	02 070109	O		100			0221	01/01/2024	31/12/2028	0	500	500									1 000
07	001	2024.184	1	Outro	02 07011002	O		100			0221	01/01/2024	31/12/2028	0	100	100									200
0224				Serviço M. de Proteção Civil											306 500	301 600	192 750	131 850	21 600					954 300	
03				Ambiente, energia e qualidade de vida											163 220	148 000	121 500	65 600	21 600					519 920	
03	003			Qualidade de vida urbana											153 220	138 000	111 500	65 600	21 600					489 920	
		2024.83		Ativação do plano de Emergência ou Declaração de Estado de Alerta											61 000	53 100	66 600	65 600	21 600					267 900	
		2024.83	1	Ativação do Plano de Emergência ou Declaração de estado de Alerta											61 000	53 100	66 600	65 600	21 600					267 900	
03	003	2024.83	1	Alimentação - Refeições confeccionadas	02 020105	O		100			0224	01/01/2024	31/12/2028	0	500	500	500								1 500
03	003	2024.83	1	Outros bens	02 020121	O		100			0224	01/01/2024	31/12/2028	0	500	500	500								1 500
03	003	2024.83	1	Outros	02 02022502	O		100			0224	01/01/2024	31/12/2028	0	60 000	52 100	65 600	65 600	21 600						264 900
		2024.84		Planeamento de Emergência											92 220	84 900	44 900								222 020
		2024.84	1	Planeamento de Emergência											92 220	84 900	44 900								222 020

Município do Porto

Orçamento Inicial - Grandes Opções do Plano por Serviço Responsável do ano 2024

Valores em EUR

Obj.	Prog.	Projeto		Designação	Código Classificação Orçamental	Forma de Realiz.	Fontes Financiamento				Resp.	Datas		Fase de Exec.	Pagamentos						Total Previsto	
		Ano/Nº	Ação				RG	RP	UE	EMPR		Início	Fim		Realizado em Períodos Anteriores	Estimativa de Realização do Período t-1	Períodos Seguintes					
																	2024	2025	2026	2027		2028
03	003	2024.84	1	Limpeza e higiene	02 020104	O		100			0224	01/01/2024	31/12/2026	0	300	300	300				900	
03	003	2024.84	1	Prémios, condecorações e ofertas	02 020115	O		100			0224	01/01/2024	31/12/2026	0	7 000	10 000	10 000				27 000	
03	003	2024.84	1	Material de educação, cultura e recreio	02 020120	O		100			0224	01/01/2024	31/12/2026	0	3 000	3 000	3 000				9 000	
03	003	2024.84	1	Outros bens	02 020121	O		100			0224	01/01/2024	31/12/2026	0	1 000	1 000	1 000				3 000	
03	003	2024.84	1	Seguros	02 020212	O		100			0224	01/01/2024	31/12/2026	0	600	600	600				1 800	
03	003	2024.84	1	Outros trabalhos especializados	02 020220	O		100			0224	01/01/2024	31/12/2026	0	40 000	40 000					80 000	
03	003	2024.84	1	Outro	02 07011002	O		100			0224	01/01/2024	31/12/2026	0	40 320	30 000	30 000				100 320	
03	004			Saúde											10 000	10 000	10 000				30 000	
		2024.95		Despesas destinadas ao combate dos efeitos da pandemia Covid-19											10 000	10 000	10 000				30 000	
		2024.95	1	Despesas destinadas ao combate dos efeitos da pandemia Covid-19 - SMPC											10 000	10 000	10 000				30 000	
03	004	2024.95	1	Limpeza e higiene	02 020104	O		100			0224	01/01/2024	31/12/2026	0	250	250	250				750	
03	004	2024.95	1	Outros bens	02 020121	O		100			0224	01/01/2024	31/12/2026	0	500	500	500				1 500	
03	004	2024.95	1	Outro	02 07011002	O		100			0224	01/01/2024	31/12/2026	0	9 250	9 250	9 250				27 750	
07				Governância da Câmara											143 280	153 600	71 250	66 250			434 380	
07	001			Funcionamento dos serviços											143 280	153 600	71 250	66 250			434 380	
		2024.176		Reorganização e modernização dos serviços											143 280	153 600	71 250	66 250			434 380	
		2024.176	1	Funcionamento dos serviços - SMPC											143 280	153 600	71 250	66 250			434 380	
07	001	2024.176	1	Limpeza e higiene	02 020104	O		100			0224	01/01/2024	31/12/2027	0	1 500	1 500	1 050	1 050			5 100	
07	001	2024.176	1	Vestuário e artigos pessoais	02 020107	O		100			0224	01/01/2024	31/12/2027	0	35 000	35 000	18 000	18 000			106 000	
07	001	2024.176	1	Material de escritório	02 020108	O		100			0224	01/01/2024	31/12/2027	0	2 500	2 500	1 200	1 200			7 400	
07	001	2024.176	1	Material de consumo clínico	02 020111	O		100			0224	01/01/2024	31/12/2027	0	100	100	100	100			400	
07	001	2024.176	1	Ferramentas e utensílios	02 020117	O		100			0224	01/01/2024	31/12/2027	0	10 000	10 000	10 000	10 000			40 000	
07	001	2024.176	1	Outros bens	02 020121	O		100			0224	01/01/2024	31/12/2027	0	10 000	10 000	5 000	5 000			30 000	
07	001	2024.176	1	Encargos das instalações	02 020201	O		100			0224	01/01/2024	31/12/2027	0	8 000	8 000	8 000	8 000			32 000	
07	001	2024.176	1	Limpeza e higiene	02 020202	O		100			0224	01/01/2024	31/12/2027	0	14 500	14 500	14 500	14 500			58 000	
07	001	2024.176	1	Transportes	02 020210	O		100			0224	01/01/2024	31/12/2027	0	1 000	1 000	1 000	1 000			4 000	
07	001	2024.176	1	Deslocações e estadas	02 020213	O		100			0224	01/01/2024	31/12/2027	0	5 000	5 000	100	100			10 200	
07	001	2024.176	1	Outros	02 0202502	O		100			0224	01/01/2024	31/12/2027	0	15 000	15 000	7 300	7 300			44 600	
07	001	2024.176	1	Equipamento administrativo	02 070109	O		100			0224	01/01/2024	31/12/2027	0	6 000	6 000					12 000	
07	001	2024.176	1	Outro	02 07011002	O		100			0224	01/01/2024	31/12/2027	0	29 680	40 000					69 680	
07	001	2024.176	1	Ferramentas e utensílios	02 070111	O		100			0224	01/01/2024	31/12/2027	0	5 000	5 000	5 000				15 000	
0225				Dep. M. de Plan e Gest Amb.											2 471 472	2 086 048	794 214	615 448	448 493		6 415 675	
03				Ambiente, energia e qualidade de vida											2 179 244	1 553 013	285 075	106 090	2 827		4 126 249	
03	001			Ambiente											1 884 794	1 330 269	247 595	71 225	2 827		3 536 710	

Município do Porto

Orçamento Inicial - Grandes Opções do Plano por Serviço Responsável do ano 2024

Valores em EUR

Obj.	Prog.	Projeto		Designação	Código Classificação Orçamental	Forma de Realiz.	Fontes Financiamento				Resp.	Datas		Fase de Exec.	Pagamentos						Total Previsto		
		Ano/Nº	Ação				RG	RP	UE	EMPR		Início	Fim		Realizado em Períodos Anteriores	Estimativa de Realização do Período t-1	Períodos Seguintes						
																	2024	2025	2026	2027		2028	2029 e seg.
		2024.66		Gabinete de Gestão de Ruído											86 752	109 104						195 856	
		2024.66	1	Gabinete de Gestão de Ruído											86 752	109 104						195 856	
03	001	2024.66	1	Material de educação, cultura e recreio	02 020120	O		100		0225	01/01/2024	31/12/2025	0		100	100							200
03	001	2024.66	1	Outros bens	02 020121	O		100		0225	01/01/2024	31/12/2025	0		4 480	4 480							8 960
03	001	2024.66	1	Conservação de bens	02 020203	O		100		0225	01/01/2024	31/12/2025	0		5 000	5 000							10 000
03	001	2024.66	1	Outros trabalhos especializados	02 020220	O		100		0225	01/01/2024	31/12/2025	0		24 332	28 340							52 672
03	001	2024.66	1	Outros	02 0202502	O		100		0225	01/01/2024	31/12/2025	0		1 000	1 000							2 000
03	001	2024.66	1	Apoios na área ambiental	02 04070107	O		100		0225	01/01/2024	31/12/2025	0		180	180							360
03	001	2024.66	1	Outro	02 07011002	O		100		0225	01/01/2024	31/12/2025	0		51 660	70 004							121 664
		2024.69		Gestão Cemiterial											732 385	559 887	27 410	18 800	1 932				1 340 414
		2024.69	1	Gestão Cemiterial											732 385	559 887	27 410	18 800	1 932				1 340 414
03	001	2024.69	1	Matérias-primas e subsidiárias	02 020101	O		100		0225	01/01/2024	31/12/2028	0		2 500	2 500							5 000
03	001	2024.69	1	Outros	02 02010299	O		100		0225	01/01/2024	31/12/2028	0		756	756							1 512
03	001	2024.69	1	Vestuário e artigos pessoais	02 020107	O		100		0225	01/01/2024	31/12/2028	0		159 555	150 000							309 555
03	001	2024.69	1	Ferramentas e utensílios	02 020117	O		100		0225	01/01/2024	31/12/2028	0		2 500	2 500							5 000
03	001	2024.69	1	Outros bens	02 020121	O		100		0225	01/01/2024	31/12/2028	0		47 400	37 500	18 800	18 800	1 932				124 432
03	001	2024.69	1	Conservação de bens	02 020203	O		100		0225	01/01/2024	31/12/2028	0		50 000	65 000							115 000
03	001	2024.69	1	Locação de outros bens	02 020208	O		100		0225	01/01/2024	31/12/2028	0		7 345	100							7 445
03	001	2024.69	1	Outros trabalhos especializados	02 020220	O		100		0225	01/01/2024	31/12/2028	0		81 106	91 345	8 610						181 061
03	001	2024.69	1	Outros	02 0202502	O		100		0225	01/01/2024	31/12/2028	0		90	7 593							7 683
03	001	2024.69	1	Direitos de autor	02 06020201	O		100		0225	01/01/2024	31/12/2028	0		100	100							200
03	001	2024.69	1	Parques e jardins	02 07010405	E		100		0225	01/01/2024	31/12/2028	0		118 000	70 000							188 000
03	001	2024.69	1	Outro	02 07011002	O		100		0225	01/01/2024	31/12/2028	0		263 033	132 493							395 526
		2024.70		Projetos Financiados											671 703	220 185	220 185	52 425	895				1 165 393
		2024.70	1	LIFE - ação financiada											62 151								62 151
03	001	2024.70	1	Transportes	02 020210	O		40	60	0225	01/01/2024	31/12/2028	0		100								100
03	001	2024.70	1	Deslocações e estadas	02 020213	O		40	60	0225	01/01/2024	31/12/2028	0		100								100
03	001	2024.70	1	Outros trabalhos especializados	02 020220	O		40	60	0225	01/01/2024	31/12/2028	0		61 851								61 851
03	001	2024.70	1	Outros	02 0202502	O		40	60	0225	01/01/2024	31/12/2028	0		100								100
		2024.70	2	Urbinat - ação financiada											45 503								45 503
03	001	2024.70	2	Deslocações e estadas	02 020213	O			100	0225	01/01/2024	31/12/2028	0		1 255								1 255
03	001	2024.70	2	Outros trabalhos especializados	02 020220	O			100	0225	01/01/2024	31/12/2028	0		41 598								41 598
03	001	2024.70	2	Outros	02 0202502	O			100	0225	01/01/2024	31/12/2028	0		2 650								2 650
		2024.70	3	City Loops - ação financiada											345								345
03	001	2024.70	3	Deslocações e estadas	02 020213	O			100	0225	01/01/2024	31/12/2028	0		175								175

Município do Porto

Orçamento Inicial - Grandes Opções do Plano por Serviço Responsável do ano 2024

Valores em EUR

Obj.	Prog.	Projeto		Designação	Código Classificação Orçamental	Forma de Realiz.	Fontes Financiamento				Resp.	Datas		Fase de Exec.	Pagamentos						Total Previsto			
		Ano/Nº	Ação				RG	RP	UE	EMPR		Início	Fim		Realizado em Períodos Anteriores	Estimativa de Realização do Período t-1	Períodos Seguintes							
																	2024	2025	2026	2027		2028	2029 e seg.	
03	001	2024.70	3	Outros trabalhos especializados	02 020220	0			100		0225	01/01/2024	31/12/2028	0		100								100
03	001	2024.70	3	Outros	02 02022502	0			100		0225	01/01/2024	31/12/2028	0		70								70
		2024.70	4	FoodHubs - Ação Financiada												600								600
03	001	2024.70	4	Outros trabalhos especializados	02 020220	0		12	88		0225	01/01/2024	31/12/2028	0		100								100
03	001	2024.70	4	Outros	02 02022502	0		12	88		0225	01/01/2024	31/12/2028	0		500								500
		2024.70	5	Reebots - Ação Financiada												201								201
03	001	2024.70	5	Outros bens	02 020121	0		12	88		0225	01/01/2024	31/12/2028	0		1								1
03	001	2024.70	5	Outros trabalhos especializados	02 020220	0		12	88		0225	01/01/2024	31/12/2028	0		100								100
03	001	2024.70	5	Outros	02 02022502	0		12	88		0225	01/01/2024	31/12/2028	0		100								100
		2024.70	6	Bosque Urbano do Porto - Ação Financiada												7 198								7 198
03	001	2024.70	6	Outros bens	02 020121	0			100		0225	01/01/2024	31/12/2028	0		6 900								6 900
03	001	2024.70	6	Outros trabalhos especializados	02 020220	0			100		0225	01/01/2024	31/12/2028	0		100								100
03	001	2024.70	6	Outros	02 02022502	0			100		0225	01/01/2024	31/12/2028	0		198								198
		2024.70	7	NBRACER - Ação Financiada												555 705	220 185	220 185	52 425	895				1 049 395
03	001	2024.70	7	Outros bens	02 020121	0			100		0225	01/01/2024	31/12/2028	0		7 950	3 150	3 150	750					15 000
03	001	2024.70	7	Deslocações e estadas	02 020213	0			100		0225	01/01/2024	31/12/2028	0		9 487	3 759	3 759	895	895				18 795
03	001	2024.70	7	Outros trabalhos especializados	02 020220	0			100		0225	01/01/2024	31/12/2028	0		53 000	21 000	21 000	5 000					100 000
03	001	2024.70	7	Outros	02 02022502	0			100		0225	01/01/2024	31/12/2028	0		111 141	44 037	44 037	10 485					209 700
03	001	2024.70	7	Parques e jardins	02 07010405	0			100		0225	01/01/2024	31/12/2028	0		374 127	148 239	148 239	35 295					705 900
		2024.71		Gestão Ambiental												393 954	441 093							835 047
		2024.71	1	Gestão Ambiental												393 954	441 093							835 047
03	001	2024.71	1	Matérias-primas e subsidiárias	02 020101	0		100			0225	01/01/2024	31/12/2025	0		2 000	2 000							4 000
03	001	2024.71	1	Prémios, condecorações e ofertas	02 020115	0		100			0225	01/01/2024	31/12/2025	0		100	1 000							1 100
03	001	2024.71	1	Ferramentas e utensílios	02 020117	0		100			0225	01/01/2024	31/12/2025	0		800	2 000							2 800
03	001	2024.71	1	Material de educação, cultura e recreio	02 020120	0		100			0225	01/01/2024	31/12/2025	0		100	100							200
03	001	2024.71	1	Outros bens	02 020121	0		100			0225	01/01/2024	31/12/2025	0		5 200	5 200							10 400
03	001	2024.71	1	Conservação de bens	02 020203	0		100			0225	01/01/2024	31/12/2025	0		500	1 000							1 500
03	001	2024.71	1	Outros trabalhos especializados	02 020220	0		100			0225	01/01/2024	31/12/2025	0		295 379	194 183							489 562
03	001	2024.71	1	Outros	02 02022502	0		100			0225	01/01/2024	31/12/2025	0		34 210	33 960							68 170
03	001	2024.71	1	Associação de Municípios	02 04050104	0		100			0225	01/01/2024	31/12/2025	0		100	21 685							21 785
03	001	2024.71	1	Apoios na área ambiental	02 04070107	0		100			0225	01/01/2024	31/12/2025	0		5 715	99 715							105 430
03	001	2024.71	1	Outro	02 07011002	0		100			0225	01/01/2024	31/12/2025	0		49 850	80 250							130 100
03	003			Qualidade de vida urbana												294 450	222 744	37 480	34 865					589 539
		2024.88		Gestão do Centro de Recolha Oficial de Animais												294 450	222 744	37 480	34 865					589 539
		2024.88	1	Centro de Recolha Oficial de Animais												294 450	222 744	37 480	34 865					589 539

Município do Porto

Orçamento Inicial - Grandes Opções do Plano por Serviço Responsável do ano 2024

Valores em EUR

Obj.	Prog.	Projeto		Designação	Código Classificação o Orçamental	Forma de Realiz.	Fontes Financiamento				Resp.	Datas		Fase de Exec.	Pagamentos						Total Previsto	
		Ano/Nº	Ação				RG	RP	UE	EMPR		Início	Fim		Realizado em Períodos Anteriores	Estimativa de Realização do Período t-1	Períodos Seguintes					
																	2024	2025	2026	2027		2028
03	003	2024.88	1	Vestuário e artigos pessoais	02 020107	O		100			0225	01/01/2024	31/12/2027	0	75 000	40 000						115 000
03	003	2024.88	1	Produtos químicos e farmacêuticos	02 020109	O		100			0225	01/01/2024	31/12/2027	0	41 000	35 000						76 000
03	003	2024.88	1	Ferramentas e utensílios	02 020117	O		100			0225	01/01/2024	31/12/2027	0	1 000	1 000						2 000
03	003	2024.88	1	Outros bens	02 020121	O		100			0225	01/01/2024	31/12/2027	0	71 860	68 028	11 028		11 028			161 944
03	003	2024.88	1	Conservação de bens	02 020203	O		100			0225	01/01/2024	31/12/2027	0	3 500	3 500						7 000
03	003	2024.88	1	Outros trabalhos especializados	02 020220	O		100			0225	01/01/2024	31/12/2027	0	25 182	40 288	26 452		23 837			115 759
03	003	2024.88	1	Outros	02 0202502	O		100			0225	01/01/2024	31/12/2027	0	100	100						200
03	003	2024.88	1	Outro	02 07011002	O		100			0225	01/01/2024	31/12/2027	0	76 808	34 828						111 636
07				Governância da Câmara											292 228	533 035	509 139	509 358	445 666			2 289 426
07	001			Funcionamento dos serviços											292 228	533 035	509 139	509 358	445 666			2 289 426
		2024.136		Funcionamento dos serviços - DMPGA											292 228	533 035	509 139	509 358	445 666			2 289 426
		2024.136	1	Funcionamento dos serviços - DMPGA											292 228	533 035	509 139	509 358	445 666			2 289 426
07	001	2024.136	1	Limpeza e higiene	02 020104	O		100			0225	01/01/2024	31/12/2028	0	13 218	13 218	13 192		13 192			52 820
07	001	2024.136	1	Material de escritório	02 020108	O		100			0225	01/01/2024	31/12/2028	0	4 714	4 714	4 690		4 690	4 690		23 498
07	001	2024.136	1	Encargos das instalações	02 020201	O		100			0225	01/01/2024	31/12/2028	0	90 420	280 220	280 220		280 220	280 220		1 211 300
07	001	2024.136	1	Limpeza e higiene	02 020202	O		100			0225	01/01/2024	31/12/2028	0	107 056	153 756	153 756		153 756	153 756		722 080
07	001	2024.136	1	Transportes	02 020210	O		100			0225	01/01/2024	31/12/2028	0	54 760	58 860	42 960		42 960			199 540
07	001	2024.136	1	Seguros	02 020212	O		100			0225	01/01/2024	31/12/2028	0	6 900	7 107	7 321		7 540			28 868
07	001	2024.136	1	Deslocações e estadas	02 020213	O		100			0225	01/01/2024	31/12/2028	0	7 160	7 160	7 000		7 000	7 000		35 320
07	001	2024.136	1	Equipamento administrativo	02 070109	O		100			0225	01/01/2024	31/12/2028	0	8 000	8 000						16 000
0226				Dep. M. Espaços Verdes G Infra											11 714 028	13 120 954	10 540 357	10 140 331	10 138 911	10 085 026		65 739 607
02				Economia, pessoas e inovação											187 000	849 659						1 036 659
02	003			Inovação e transição digital											187 000	849 659						1 036 659
		2024.61		Inovação do Ambiente											187 000	187 000						374 000
		2024.61	1	Inovação do Ambiente											187 000	187 000						374 000
02	003	2024.61	1	Locação de edifícios	02 020204	O		100			0226	01/01/2024	31/12/2025	0	105 000	105 000						210 000
02	003	2024.61	1	Transferências diversas	02 0407011002	O		100			0226	01/01/2024	31/12/2025	0	82 000	82 000						164 000
		2024.62		Associação Porto Digital																		662 659
		2024.62	1	Associação Porto Digital																		662 659
02	003	2024.62	1	Outros trabalhos especializados	02 020220	O		100			0226	01/01/2024	31/12/2025	0		662 659						662 659
03				Ambiente, energia e qualidade de vida											9 684 918	10 440 955	8 697 217	8 297 191	8 295 771	8 241 886		53 657 938
03	001			Ambiente											6 639 969	7 489 902	5 615 764	5 517 814	5 491 314	5 491 314		36 246 077
		2024.67		Valorização e requalificação dos espaços verdes											1 992 302	2 804 993	1 733 346	1 733 346	1 733 346	1 733 346	1 733 346	11 730 679
		2024.67	1	Valorização e requalificação dos espaços verdes											1 992 302	2 804 993	1 733 346	1 733 346	1 733 346	1 733 346	1 733 346	11 730 679

Município do Porto

Orçamento Inicial - Grandes Opções do Plano por Serviço Responsável do ano 2024

Valores em EUR

Obj.	Prog.	Projeto		Designação	Código Classificaçã o Orçamental	Forma de Realiz.	Fontes Financiamento				Resp.	Datas		Fase de Exec.	Pagamentos						Total Previsto	
		Ano/Nº	Ação				RG	RP	UE	EMPR		Início	Fim		Realizado em Períodos Anteriores	Estimativa de Realização do Período t-1	Períodos Seguintes					
																	2024	2025	2026	2027		2028
03	001	2024.67	1	Matérias-primas e subsidiárias	02 020101	O		100			0226	01/01/2024	31/12/2029	0	26 206	56 206	56 206	56 206	56 206	56 206	307 236	
03	001	2024.67	1	Prémios, condecorações e ofertas	02 020115	O		100			0226	01/01/2024	31/12/2029	0	2 000	2 000	2 000	2 000	2 000	2 000	12 000	
03	001	2024.67	1	Ferramentas e utensílios	02 020117	O		100			0226	01/01/2024	31/12/2029	0	6 150	6 150	6 150	6 150	6 150	6 150	36 900	
03	001	2024.67	1	Livros e documentação técnica	02 020118	O		100			0226	01/01/2024	31/12/2029	0	120	120	120	120	120	120	720	
03	001	2024.67	1	Outros bens	02 020121	O		100			0226	01/01/2024	31/12/2029	0	213 798	346 167	346 167	346 167	346 167	346 167	1 944 633	
03	001	2024.67	1	Locação de outros bens	02 020208	O		100			0226	01/01/2024	31/12/2029	0	37 086	37 086	37 086	37 086	37 086	37 086	222 516	
03	001	2024.67	1	Estudos, pareceres, projetos e consultadoria	02 020214	O		100			0226	01/01/2024	31/12/2029	0	4 920	4 920	4 920	4 920	4 920	4 920	29 520	
03	001	2024.67	1	Seminários, exposições e similares	02 020216	O		100			0226	01/01/2024	31/12/2029	0	20 000						20 000	
03	001	2024.67	1	Assistência técnica	02 020219	O		100			0226	01/01/2024	31/12/2029	0	33 129	33 324	33 324	33 324	33 324	33 324	199 749	
03	001	2024.67	1	Outros trabalhos especializados	02 020220	O		100			0226	01/01/2024	31/12/2029	0	750 289	1 219 499	1 072 167	1 072 167	1 072 167	1 072 167	6 258 456	
03	001	2024.67	1	Outros	02 02022502	O		100			0226	01/01/2024	31/12/2029	0	55 051	55 051	55 051	55 051	55 051	55 051	330 306	
03	001	2024.67	1	Parques e jardins	02 07010405	O		100			0226	01/01/2024	31/12/2029	0	343 558	643 820	58 655	58 655	58 655	58 655	1 221 998	
03	001	2024.67	1	Outro material de transporte	02 07010602	O		100			0226	01/01/2024	31/12/2029	0	198 645						198 645	
03	001	2024.67	1	Outro	02 07011002	O		100			0226	01/01/2024	31/12/2029	0	301 350	400 650	61 500	61 500	61 500	61 500	948 000	
		2024.72		Conservação de infraestruturas											4 647 667	4 684 909	3 882 418	3 784 468	3 757 968	3 757 968	24 515 398	
		2024.72	1	Conservação de infraestruturas											4 589 857	4 684 909	3 882 418	3 784 468	3 757 968	3 757 968	24 457 588	
03	001	2024.72	1	Matérias-primas e subsidiárias	02 020101	O		100			0226	01/01/2024	31/12/2029	0	14 004	14 004	14 004	14 004	14 004	14 004	84 024	
03	001	2024.72	1	Outros	02 02010299	O		100			0226	01/01/2024	31/12/2029	0	29 793	45 086	45 086	45 086	45 086	45 086	255 223	
03	001	2024.72	1	Material de transporte - Peças	02 020112	O		100			0226	01/01/2024	31/12/2029	0	45 097	45 097	45 097	45 097	45 097	45 097	270 582	
03	001	2024.72	1	Outro material - Peças	02 020114	O		100			0226	01/01/2024	31/12/2029	0	234 883	262 183	262 183	262 183	262 183	262 183	1 545 798	
03	001	2024.72	1	Ferramentas e utensílios	02 020117	O		100			0226	01/01/2024	31/12/2029	0	6 150	6 150	6 150	6 150	6 150	6 150	36 900	
03	001	2024.72	1	Outros bens	02 020121	O		100			0226	01/01/2024	31/12/2029	0	1	67 632	67 632	67 632	67 632	67 632	338 161	
03	001	2024.72	1	Conservação de bens	02 020203	O		100			0226	01/01/2024	31/12/2029	0	389 573	367 450	367 450	367 450	367 450	367 450	2 226 823	
03	001	2024.72	1	Locação de outros bens	02 020208	O		100			0226	01/01/2024	31/12/2029	0	17 097	31 496	31 496	31 496	31 496	31 496	174 577	
03	001	2024.72	1	Outros trabalhos especializados	02 020220	O		100			0226	01/01/2024	31/12/2029	0	355 036	504 436	352 408	352 408	352 408	352 408	2 269 104	
03	001	2024.72	1	Outros	02 02022502	O		100			0226	01/01/2024	31/12/2029	0	41 156	46 156	46 156	46 156	46 156	46 156	271 936	
03	001	2024.72	1	Parques e jardins	02 07010405	E			100		0226	01/01/2024	31/12/2029	0	1 492 721	630 700	406 682	327 182	300 682	300 682	3 458 649	
03	001	2024.72	1	Outro material de transporte	02 07010602	O		25		75	0226	01/01/2024	31/12/2029	0	715 787	434 190	18 450				1 168 427	
03	001	2024.72	1	Outro	02 07011002	O		100			0226	01/01/2024	31/12/2029	0	172 335	78 105	67 400	67 400	67 400	67 400	520 040	
03	001	2024.72	1	LIPOR	02 0801010103	O		100			0226	01/01/2024	31/12/2029	0	1 076 224	2 152 224	2 152 224	2 152 224	2 152 224	2 152 224	11 837 344	
		2024.72	2	PAOITI - Plano Ação Operação Integrada Territórios de Intervenção - Ação Financiada_DMCS											57 810						57 810	
03	001	2024.72	2	Outro material de transporte	02 07010602	O		100			0226	01/01/2024	31/12/2029	0	57 810						57 810	
03	002			Energia e transição energética											3 044 949	2 951 053	3 081 453	2 779 377	2 804 457	2 750 572	17 411 861	
		2024.76		Gestão de frota											3 044 949	2 951 053	3 081 453	2 779 377	2 804 457	2 750 572	17 411 861	
		2024.76	1	Gestão de frota											3 044 949	2 951 053	3 081 453	2 779 377	2 804 457	2 750 572	17 411 861	

Município do Porto

Orçamento Inicial - Grandes Opções do Plano por Serviço Responsável do ano 2024

Valores em EUR

Obj.	Prog.	Projeto		Designação	Código Classificação Orçamental	Forma de Realiz.	Fontes Financiamento				Resp.	Datas		Fase de Exec.	Pagamentos						Total Previsto	
		Ano/Nº	Ação				RG	RP	UE	EMPR		Início	Fim		Realizado em Períodos Anteriores	Estimativa de Realização do Período t-1	Períodos Seguintes					
																	2024	2025	2026	2027		2028
07	001			Funcionamento dos serviços											155 966	57 565	43 651	43 651	23 500		324 333	
		2024.162		Funcionamento dos serviços - DMEC											155 966	57 565	43 651	43 651	23 500		324 333	
		2024.162	1	Funcionamento dos serviços - DMEC											155 966	57 565	43 651	43 651	23 500		324 333	
07	001	2024.162	1	Limpeza e higiene	02 020104	O		100		0227	01/01/2024	31/12/2028	0		1 200	1 200					2 400	
07	001	2024.162	1	Material de escritório	02 020108	O		100		0227	01/01/2024	31/12/2028	0		11 766	10 501	10 485	10 485			43 237	
07	001	2024.162	1	Livros e documentação técnica	02 020118	O		100		0227	01/01/2024	31/12/2028	0		200	200	200	200			800	
07	001	2024.162	1	Outros bens	02 020121	O		100		0227	01/01/2024	31/12/2028	0		6 767	6 636	3 561	3 561			20 525	
07	001	2024.162	1	Encargos das instalações	02 020201	O		100		0227	01/01/2024	31/12/2028	0		7 200	7 200	7 200	7 200	7 200		36 000	
07	001	2024.162	1	Limpeza e higiene	02 020202	O		100		0227	01/01/2024	31/12/2028	0		12 800	12 800	12 800	12 800	12 800		64 000	
07	001	2024.162	1	Conservação de bens	02 020203	O		100		0227	01/01/2024	31/12/2028	0		250	250					500	
07	001	2024.162	1	Locação de edifícios	02 020204	O		100		0227	01/01/2024	31/12/2028	0		97 000						97 000	
07	001	2024.162	1	Locação de outros bens	02 020208	O		100		0227	01/01/2024	31/12/2028	0		1 190	1 185	1 062	1 062			4 499	
07	001	2024.162	1	Comunicações	02 020209	O		100		0227	01/01/2024	31/12/2028	0				750	750			1 500	
07	001	2024.162	1	Transportes	02 020210	O		100		0227	01/01/2024	31/12/2028	0		1 593	1 593	1 593	1 593			6 372	
07	001	2024.162	1	Representação dos serviços	02 020211	O		100		0227	01/01/2024	31/12/2028	0		1 000	1 000	1 000	1 000			4 000	
07	001	2024.162	1	Deslocações e estadas	02 020213	O		100		0227	01/01/2024	31/12/2028	0		3 500	3 500	3 500	3 500	3 500		17 500	
07	001	2024.162	1	Outros trabalhos especializados	02 020220	O		100		0227	01/01/2024	31/12/2028	0		500	500	500	500			2 000	
07	001	2024.162	1	Outros	02 0202502	O		100		0227	01/01/2024	31/12/2028	0		1 000	1 000	1 000	1 000			4 000	
07	001	2024.162	1	Equipamento administrativo	02 070109	O		100		0227	01/01/2024	31/12/2028	0		10 000	10 000					20 000	
0228				Dep. M. de Proteção de Dados											21 583	21 583	273	273	273		43 985	
02				Economia, pessoas e inovação											17 090	17 090					34 180	
02	003			Inovação e transição digital											17 090	17 090					34 180	
		2024.54		Proteção de Dados											6 420	6 420					12 840	
		2024.54	1	Proteção de Dados - Ações											6 420	6 420					12 840	
02	003	2024.54	1	Seminários, exposições e similares	02 020216	O		100		0228	01/01/2024	31/12/2025	0		40	40					80	
02	003	2024.54	1	Outros trabalhos especializados	02 020220	O		100		0228	01/01/2024	31/12/2025	0		6 380	6 380					12 760	
		2024.55		Plano de Gestão e Valorização de Dados											10 670	10 670					21 340	
		2024.55	1	Plano de Gestão e Valorização de Dados - Ações											10 670	10 670					21 340	
02	003	2024.55	1	Seminários, exposições e similares	02 020216	O		100		0228	01/01/2024	31/12/2025	0		40	40					80	
02	003	2024.55	1	Outros trabalhos especializados	02 020220	O		100		0228	01/01/2024	31/12/2025	0		10 630	10 630					21 260	
03				Ambiente, energia e qualidade de vida											120	120					240	
03	003			Qualidade de vida urbana											120	120					240	
		2024.79		Proteção de Dados											120	120					240	
		2024.79	1	Realização de Seminário / Conferência											120	120					240	

Município do Porto

Orçamento Inicial - Grandes Opções do Plano por Serviço Responsável do ano 2024

Valores em EUR

Obj.	Prog.	Projeto		Designação	Código Classificação o Orçamental	Forma de Realiz.	Fontes Financiamento				Datas		Fase de Exec.	Pagamentos						Total Previsto		
		Ano/Nº	Ação				RG	RP	UE	EMPR	Resp.	Início		Fim	Realizado em Períodos Anteriores	Estimativa de Realização do Período t-1	Períodos Seguintes					
																	2024	2025	2026		2027	2028
03	003	2024.79	1	Seminários, exposições e similares	02 020216	O		100			0228	01/01/2024	31/12/2025	0	40	40					80	
03	003	2024.79	1	Outros trabalhos especializados	02 020220	O		100			0228	01/01/2024	31/12/2025	0	40	40					80	
03	003	2024.79	1	Outros	02 02022502	O		100			0228	01/01/2024	31/12/2025	0	40	40					80	
07				Governância da Câmara											4 373	4 373	273	273	273		9 565	
07	001			Funcionamento dos serviços											4 373	4 373	273	273	273		9 565	
		2024.157		Funcionamento dos Serviços - DMPD											4 373	4 373	273	273	273		9 565	
		2024.157	1	Funcionamento dos Serviços - DMPD											4 373	4 373	273	273	273		9 565	
07	001	2024.157	1	Limpeza e higiene	02 020104	O		100			0228	01/01/2024	31/12/2028	0	85	85					170	
07	001	2024.157	1	Material de escritório	02 020108	O		100			0228	01/01/2024	31/12/2028	0	85	85					170	
07	001	2024.157	1	Livros e documentação técnica	02 020118	O		100			0228	01/01/2024	31/12/2028	0	425	425					850	
07	001	2024.157	1	Outros bens	02 020121	O		100			0228	01/01/2024	31/12/2028	0	185	185					370	
07	001	2024.157	1	Limpeza e higiene	02 020202	O		100			0228	01/01/2024	31/12/2028	0	273	273	273	273	273		1 365	
07	001	2024.157	1	Locação de outros bens	02 020208	O		100			0228	01/01/2024	31/12/2028	0	150	150					300	
07	001	2024.157	1	Transportes	02 020210	O		100			0228	01/01/2024	31/12/2028	0	20	20					40	
07	001	2024.157	1	Deslocações e estadas	02 020213	O		100			0228	01/01/2024	31/12/2028	0	20	20					40	
07	001	2024.157	1	Outros trabalhos especializados	02 020220	O		100			0228	01/01/2024	31/12/2028	0	920	920					1 840	
07	001	2024.157	1	Outros	02 02022502	O		100			0228	01/01/2024	31/12/2028	0	85	85					170	
07	001	2024.157	1	Equipamento administrativo	02 070109	O		100			0228	01/01/2024	31/12/2028	0	2 125	2 125					4 250	
0230				Dep. M. do Espaço Público											3 406 573	2 967 692	1 666 714	953 287	154 500		9 148 766	
04				Urbanismo e habitação											3 254 309	2 814 950	1 530 664	817 579	20 500		8 438 002	
04	002			Qualificação do ambiente urbano e espaço público											3 254 309	2 814 950	1 530 664	817 579	20 500		8 438 002	
		2024.105		Espaço público											1 854 872	1 412 038	430 629	135 983			3 833 522	
		2024.105	1	Desenvolvimento de estudos e projetos do espaço público											1 854 872	1 412 038	430 629	135 983			3 833 522	
04	002	2024.105	1	Conservação de bens	02 020203	O		100			0230	01/01/2024	30/12/2027	0	169 675	279 150	364 373	129 150			942 348	
04	002	2024.105	1	Estudos, pareceres, projetos e consultadoria	02 020214	O		100			0230	01/01/2024	30/12/2027	0	63 573	83 985	66 256	6 833			220 647	
04	002	2024.105	1	Outros investimentos	02 070115	O		100			0230	01/01/2024	30/12/2027	0	1 621 624	1 048 903					2 670 527	
		2024.106		Construção e manutenção das infraestruturas viárias											1 399 437	1 402 912	1 100 035	681 596	20 500		4 604 480	
		2024.106	1	Construção, requalificação e manutenção do espaço público											1 399 437	1 402 912	1 100 035	681 596	20 500		4 604 480	
04	002	2024.106	1	Matérias-primas e subsidiárias	02 020101	O		100			0230	01/01/2024	31/12/2028	0	31 064	72 975	73 098	25 987			203 124	
04	002	2024.106	1	Outro material - Peças	02 020114	O		100			0230	01/01/2024	31/12/2028	0	4 615	14 615	14 738	738			34 706	
04	002	2024.106	1	Ferramentas e utensílios	02 020117	O		100			0230	01/01/2024	31/12/2028	0	10 535	20 535	21 150	6 150			58 370	
04	002	2024.106	1	Outros bens	02 020121	O		100			0230	01/01/2024	31/12/2028	0	216 843	229 240	179 630	24 805			650 518	
04	002	2024.106	1	Conservação de bens	02 020203	O		100			0230	01/01/2024	31/12/2028	0	5 000	5 000	5 000				15 000	
04	002	2024.106	1	Outros trabalhos especializados	02 020220	O		100			0230	01/01/2024	31/12/2028	0	21 783	20 250	20 250	1 708			63 991	

Município do Porto

Orçamento Inicial - Grandes Opções do Plano por Serviço Responsável do ano 2024

Valores em EUR

Obj.	Prog.	Projeto		Designação	Código Classificação o Orçamental	Forma de Realiz.	Fontes Financiamento				Resp.	Datas		Fase de Exec.	Pagamentos						Total Previsto			
		Ano/Nº	Ação				RG	RP	UE	EMPR		Início	Fim		Realizado em Períodos Anteriores	Estimativa de Realização do Período t-1	Períodos Seguintes							
																	2024	2025	2026	2027		2028	2029 e seg.	
04	002	2024.106	1	Outros	02 02022502	O	100			0230	01/01/2024	31/12/2028	0	104 338	90 672	48 338	22 208						265 556	
04	002	2024.106	1	Viadutos, arruamentos e obras complementares	02 07010401	O	100			0230	01/01/2024	31/12/2028	0	864 815	878 100	732 450	600 000	20 500						3 095 865
04	002	2024.106	1	Outro	02 07011002	O	100			0230	01/01/2024	31/12/2028	0	139 944	71 525	5 381							216 850	
04	002	2024.106	1	Ferramentas e utensílios	02 070111	O	100			0230	01/01/2024	31/12/2028	0	500									500	
07				Governância da Câmara										152 264	152 742	136 050	135 708	134 000					710 764	
07	001			Funcionamento dos serviços										152 264	152 742	136 050	135 708	134 000					710 764	
		2024.186		Funcionamento dos serviços - DepMEP										152 264	152 742	136 050	135 708	134 000					710 764	
		2024.186	1	Funcionamento dos serviços - DepMEP										152 264	152 742	136 050	135 708	134 000					710 764	
07	001	2024.186	1	Outros	02 02010299	O	100			0230	01/01/2024	31/12/2028	0	5 000	5 000	5 000	5 000	5 000					25 000	
07	001	2024.186	1	Limpeza e higiene	02 020104	O	100			0230	01/01/2024	31/12/2028	0	4 000	4 000	4 000	4 000	4 000					20 000	
07	001	2024.186	1	Vestuário e artigos pessoais	02 020107	O	100			0230	01/01/2024	31/12/2028	0	40 000	40 000	40 000	40 000	40 000					200 000	
07	001	2024.186	1	Material de escritório	02 020108	O	100			0230	01/01/2024	31/12/2028	0	15 000	15 000	15 000	15 000	15 000					75 000	
07	001	2024.186	1	Livros e documentação técnica	02 020118	O	100			0230	01/01/2024	31/12/2028	0	500	500	500	500	500					2 500	
07	001	2024.186	1	Outros bens	02 020121	O	100			0230	01/01/2024	31/12/2028	0	5 000	5 000	5 000	5 000	5 000					25 000	
07	001	2024.186	1	Limpeza e higiene	02 020202	O	100			0230	01/01/2024	31/12/2028	0	15 000	15 000	15 000	15 000	15 000					75 000	
07	001	2024.186	1	Conservação de bens	02 020203	O	100			0230	01/01/2024	31/12/2028	0	4 000	4 000	4 000	4 000	4 000					20 000	
07	001	2024.186	1	Locação de outros bens	02 020208	O	100			0230	01/01/2024	31/12/2028	0	12 064	12 542	12 050	11 708	10 000					58 364	
07	001	2024.186	1	Transportes	02 020210	O	100			0230	01/01/2024	31/12/2028	0	20 000	20 000	20 000	20 000	20 000					100 000	
07	001	2024.186	1	Deslocações e estadas	02 020213	O	100			0230	01/01/2024	31/12/2028	0	5 000	5 000	5 000	5 000	5 000					25 000	
07	001	2024.186	1	Assistência técnica	02 020219	O	100			0230	01/01/2024	31/12/2028	0	500	500	500	500	500					2 500	
07	001	2024.186	1	Outros trabalhos especializados	02 020220	O	100			0230	01/01/2024	31/12/2028	0	10 000	10 000	10 000	10 000	10 000					50 000	
07	001	2024.186	1	Equipamento administrativo	02 070109	O	100			0230	01/01/2024	31/12/2028	0	15 000	15 000									30 000
07	001	2024.186	1	Outro	02 07011002	O	100			0230	01/01/2024	31/12/2028	0	1 000	1 000									2 000
07	001	2024.186	1	Ferramentas e utensílios	02 070111	O	100			0230	01/01/2024	31/12/2028	0	200	200									400
0231				Dep.M.Turismo e Internacional.										1 840 823	3 397 323	79 725	79 725	29 450					5 427 046	
02				Economia, pessoas e inovação										1 738 666	3 301 000	23 425	23 425						5 086 516	
02	001			Consolidação da estratégia económica da cidade										1 738 666	3 301 000	23 425	23 425						5 086 516	
		2024.26		Internacionalização da Marca Porto.										411 377	849 000	21 225	21 225						1 302 827	
		2024.26	1	Criação de parcerias e redes de cooperação internacional										119 000	469 000	11 725	11 725						611 450	
02	001	2024.26	1	Locação de outros bens	02 020208	O	100			0231	01/01/2024	31/12/2027	0	9 750	11 725									21 475
02	001	2024.26	1	Transportes	02 020210	O	100			0231	01/01/2024	31/12/2027	0	9 750	11 725	11 725	11 725							44 925
02	001	2024.26	1	Outros trabalhos especializados	02 020220	O	100			0231	01/01/2024	31/12/2027	0	80 000	422 100									502 100
02	001	2024.26	1	Outros	02 02022502	O	100			0231	01/01/2024	31/12/2027	0	19 500	23 450									42 950
		2024.26	2	Promoção de estratégias de digitalização e comunicação										40 494	80 000	2 000	2 000							124 494

Município do Porto

Orçamento Inicial - Grandes Opções do Plano por Serviço Responsável do ano 2024

Valores em EUR

Obj.	Prog.	Projeto		Designação	Código Classificação Orçamental	Forma de Realiz.	Fontes Financiamento				Resp.	Datas		Fase de Exec.	Pagamentos						Total Previsto	
		Ano/Nº	Ação				RG	RP	UE	EMPR		Início	Fim		Realizado em Períodos Anteriores	Estimativa de Realização do Período t-1	Períodos Seguintes					
																	2024	2025	2026	2027		2028
02	001	2024.26	2	Locação de outros bens	02 020208	O		100			0231	01/01/2024	31/12/2027	0	2 118	2 000						4 118
02	001	2024.26	2	Transportes	02 020210	O		100			0231	01/01/2024	31/12/2027	0	2 118	2 000	2 000	2 000				8 118
02	001	2024.26	2	Outros trabalhos especializados	02 020220	O		100			0231	01/01/2024	31/12/2027	0	32 022	72 000						104 022
02	001	2024.26	2	Outros	02 02022502	O		100			0231	01/01/2024	31/12/2027	0	4 236	4 000						8 236
		2024.26	3	Apoio à participação em eventos nacionais e internacionais											211 883	220 000	5 500	5 500				442 883
02	001	2024.26	3	Locação de outros bens	02 020208	O		100			0231	01/01/2024	31/12/2027	0	5 375	5 500						10 875
02	001	2024.26	3	Transportes	02 020210	O		100			0231	01/01/2024	31/12/2027	0	5 375	5 500	5 500	5 500				21 875
02	001	2024.26	3	Outros trabalhos especializados	02 020220	O		100			0231	01/01/2024	31/12/2027	0	2 258	5 500						7 758
02	001	2024.26	3	Outros	02 02022502	O		100			0231	01/01/2024	31/12/2027	0	5 375	5 500						10 875
02	001	2024.26	3	Privadas	02 040102	O		100			0231	01/01/2024	31/12/2027	0	193 500	198 000						391 500
		2024.26	4	Envolvimento da comunidade local e apoio à comunidade internacional											40 000	80 000	2 000	2 000				124 000
02	001	2024.26	4	Locação de outros bens	02 020208	O		100			0231	01/01/2024	31/12/2027	0	2 500	2 000						4 500
02	001	2024.26	4	Transportes	02 020210	O		100			0231	01/01/2024	31/12/2027	0	2 500	2 000	2 000	2 000				8 500
02	001	2024.26	4	Outros trabalhos especializados	02 020220	O		100			0231	01/01/2024	31/12/2027	0	30 000	72 000						102 000
02	001	2024.26	4	Outros	02 02022502	O		100			0231	01/01/2024	31/12/2027	0	5 000	4 000						9 000
		2024.27		Acolhimento e Comercialização											456 208	780 000						1 236 208
		2024.27	1	Serviços de Acolhimento e Promoção - Contrato ATP											456 208	780 000						1 236 208
02	001	2024.27	1	Outros trabalhos especializados	02 020220	O		100			0231	01/01/2024	31/12/2025	0	456 208	780 000						1 236 208
		2024.28		Promoção do Turismo no Porto											704 032	1 336 000						2 040 032
		2024.28	1	Ações Complementares de Turismo											293 074	615 000						908 074
02	001	2024.28	1	Prémios, condecorações e ofertas	02 020115	O		100			0231	01/01/2024	31/12/2025	0	9 500	40 000						49 500
02	001	2024.28	1	Outros trabalhos especializados	02 020220	O		100			0231	01/01/2024	31/12/2025	0	180 000	472 500						652 500
02	001	2024.28	1	Outros	02 02022502	O		100			0231	01/01/2024	31/12/2025	0	26 787	26 250						53 037
02	001	2024.28	1	Privadas	02 040102	O		100			0231	01/01/2024	31/12/2025	0	50 000	50 000						100 000
02	001	2024.28	1	Outro	02 07011002	O		100			0231	01/01/2024	31/12/2025	0	26 787	26 250						53 037
		2024.28	2	Identidade Visual Turismo do Porto											173 798	455 000						628 798
02	001	2024.28	2	Locação de outros bens	02 020208	O		100			0231	01/01/2024	31/12/2025	0	18 250	16 750						35 000
02	001	2024.28	2	Outros trabalhos especializados	02 020220	O		100			0231	01/01/2024	31/12/2025	0	132 031	415 500						547 531
02	001	2024.28	2	Outros	02 02022502	O		100			0231	01/01/2024	31/12/2025	0	23 517	22 750						46 267
		2024.28	3	Plataforma para lojas de turismo - TPNP, ER											8 000	8 000						16 000
02	001	2024.28	3	Apoios diversos de interesse turístico	02 0407010302	O		100			0231	01/01/2024	31/12/2025	0	8 000	8 000						16 000
		2024.28	4	Promoção Externa do Destino - ATP.AR											180 000	180 000						360 000
02	001	2024.28	4	Apoios diversos de interesse turístico	02 0407010302	O		100			0231	01/01/2024	31/12/2025	0	180 000	180 000						360 000
		2024.28	5	Great Wine Capitals											49 160	78 000						127 160
02	001	2024.28	5	Prémios, condecorações e ofertas	02 020115	O		100			0231	01/01/2024	31/12/2025	0	500	1 500						2 000

Município do Porto

Orçamento Inicial - Grandes Opções do Plano por Serviço Responsável do ano 2024

Valores em EUR

Obj.	Prog.	Projeto		Designação	Código Classificação o Orçamental	Forma de Realiz.	Fontes Financiamento				Resp.	Datas		Fase de Exec.	Pagamentos						Total Previsto								
		Ano/Nº	Ação				RG	RP	UE	EMPR		Início	Fim		Realizado em Períodos Anteriores	Estimativa de Realização do Período t-1	Períodos Seguintes												
																	2024	2025	2026	2027		2028	2029 e seg.						
02	001	2024.28	5	Locação de outros bens	02 020208	O		100			0231	01/01/2024	31/12/2025	0		3 000	3 000							6 000					
02	001	2024.28	5	Transportes	02 020210	O		100			0231	01/01/2024	31/12/2025	0		3 000	3 000							6 000					
02	001	2024.28	5	Outros trabalhos especializados	02 020220	O		100			0231	01/01/2024	31/12/2025	0		20 160	48 000							68 160					
02	001	2024.28	5	Outros	02 02022502	O		100			0231	01/01/2024	31/12/2025	0		4 500	4 500							9 000					
02	001	2024.28	5	Apoios diversos de interesse turístico	02 0407010302	O		100			0231	01/01/2024	31/12/2025	0		18 000	18 000							36 000					
														2024.29	Qualificação da Oferta Turística					83 650	160 000					243 650			
														2024.29	1	Programa Confiança Porto_Qualificação Alojamento							9 560	20 000					29 560
02	001	2024.29	1	Locação de outros bens	02 020208	O		100			0231	01/01/2024	31/12/2025	0		1 000	1 000							2 000					
02	001	2024.29	1	Outros trabalhos especializados	02 020220	O		100			0231	01/01/2024	31/12/2025	0		7 560	18 000							25 560					
02	001	2024.29	1	Outros	02 02022502	O		100			0231	01/01/2024	31/12/2025	0		1 000	1 000							2 000					
														2024.29	2	Programa Confiança Porto-Qualificação Circuitos Turísticos Pedestres							14 340	20 000					34 340
02	001	2024.29	2	Locação de outros bens	02 020208	O		100			0231	01/01/2024	31/12/2025	0		1 500	1 000							2 500					
02	001	2024.29	2	Outros trabalhos especializados	02 020220	O		100			0231	01/01/2024	31/12/2025	0		11 340	18 000							29 340					
02	001	2024.29	2	Outros	02 02022502	O		100			0231	01/01/2024	31/12/2025	0		1 500	1 000							2 500					
														2024.29	3	Animadores de Rua							9 560	20 000					29 560
02	001	2024.29	3	Locação de outros bens	02 020208	O		100			0231	01/01/2024	31/12/2025	0		1 000	1 000							2 000					
02	001	2024.29	3	Outros trabalhos especializados	02 020220	O		100			0231	01/01/2024	31/12/2025	0		7 560	18 000							25 560					
02	001	2024.29	3	Outros	02 02022502	O		100			0231	01/01/2024	31/12/2025	0		1 000	1 000							2 000					
														2024.29	4	Porto para Todos - conteúdos acessíveis							23 900	50 000					73 900
02	001	2024.29	4	Locação de outros bens	02 020208	O		100			0231	01/01/2024	31/12/2025	0		2 500	2 500							5 000					
02	001	2024.29	4	Outros trabalhos especializados	02 020220	O		100			0231	01/01/2024	31/12/2025	0		18 900	45 000							63 900					
02	001	2024.29	4	Outros	02 02022502	O		100			0231	01/01/2024	31/12/2025	0		2 500	2 500							5 000					
														2024.29	5	Programa Confiança Porto_Restauração							14 340	30 000					44 340
02	001	2024.29	5	Locação de outros bens	02 020208	O		100			0231	01/01/2024	31/12/2025	0		1 500	1 500							3 000					
02	001	2024.29	5	Outros trabalhos especializados	02 020220	O		100			0231	01/01/2024	31/12/2025	0		11 340	27 000							38 340					
02	001	2024.29	5	Outros	02 02022502	O		100			0231	01/01/2024	31/12/2025	0		1 500	1 500							3 000					
														2024.29	6	Programa Confiança Porto_Qualificação Circuitos Turísticos Motorizados							11 950	20 000					31 950
02	001	2024.29	6	Locação de outros bens	02 020208	O		100			0231	01/01/2024	31/12/2025	0		1 250	1 000							2 250					
02	001	2024.29	6	Outros trabalhos especializados	02 020220	O		100			0231	01/01/2024	31/12/2025	0		9 450	18 000							27 450					
02	001	2024.29	6	Outros	02 02022502	O		100			0231	01/01/2024	31/12/2025	0		1 250	1 000							2 250					
														2024.30	Qualificação e Capacitação					83 399	176 000	2 200	2 200			263 799			
														2024.30	1	Programa "Formação Mais Próxima"							41 872	88 000					129 872
02	001	2024.30	1	Locação de outros bens	02 020208	O		100			0231	01/01/2024	31/12/2027	0		4 380	4 400							8 780					
02	001	2024.30	1	Outros trabalhos especializados	02 020220	O		100			0231	01/01/2024	31/12/2027	0		33 112	79 200							112 312					
02	001	2024.30	1	Outros	02 02022502	O		100			0231	01/01/2024	31/12/2027	0		4 380	4 400							8 780					

Município do Porto

Orçamento Inicial - Grandes Opções do Plano por Serviço Responsável do ano 2024

Valores em EUR

Obj.	Prog.	Projeto		Designação	Código Classificação Orçamental	Forma de Realiz.	Fontes Financiamento				Datas		Fase de Exec.	Pagamentos						Total Previsto		
		Ano/Nº	Ação				RG	RP	UE	EMPR	Resp.	Início		Fim	Realizado em Períodos Anteriores	Estimativa de Realização do Período t-1	Períodos Seguintes					
																	2024	2025	2026		2027	2028
		2024.30	2	Turismo nas Escolas										41 527	88 000	2 200	2 200				133 927	
02	001	2024.30	2	Locação de outros bens	02 020208	O		100			0231	01/01/2024	31/12/2027	0	2 172	2 200					4 372	
02	001	2024.30	2	Transportes	02 020210	O		100			0231	01/01/2024	31/12/2027	0	2 172	2 200	2 200	2 200			8 772	
02	001	2024.30	2	Outros trabalhos especializados	02 020220	O		100			0231	01/01/2024	31/12/2027	0	32 839	79 200					112 039	
02	001	2024.30	2	Outros	02 02022502	O		100			0231	01/01/2024	31/12/2027	0	4 344	4 400					8 744	
07				Governância da Câmara											102 157	96 323	56 300	56 300	29 450		340 530	
07	001			Funcionamento dos serviços											102 157	96 323	56 300	56 300	29 450		340 530	
		2024.187		Funcionamento dos serviços - DMTI											102 157	96 323	56 300	56 300	29 450		340 530	
		2024.187	1	Funcionamento dos serviços-DMTI											102 157	96 323	56 300	56 300	29 450		340 530	
07	001	2024.187	1	Limpeza e higiene	02 020104	O		100			0231	01/01/2024	01/01/2028	0	500	500	300	300			1 600	
07	001	2024.187	1	Material de escritório	02 020108	O		100			0231	01/01/2024	01/01/2028	0	1 000	1 000	1 000	1 000			4 000	
07	001	2024.187	1	Outros bens	02 020121	O		100			0231	01/01/2024	01/01/2028	0	150	423	150	150			873	
07	001	2024.187	1	Encargos das instalações	02 020201	O		100			0231	01/01/2024	01/01/2028	0	40 010	2 500	100	100	100		42 810	
07	001	2024.187	1	Limpeza e higiene	02 020202	O		100			0231	01/01/2024	01/01/2028	0	3 000	3 600	3 600	3 600	3 600		17 400	
07	001	2024.187	1	Conservação de bens	02 020203	O		100			0231	01/01/2024	01/01/2028	0	100	100	100	100			400	
07	001	2024.187	1	Locação de outros bens	02 020208	O		100			0231	01/01/2024	01/01/2028	0	11 197	100	100	100			11 497	
07	001	2024.187	1	Transportes	02 020210	O		100			0231	01/01/2024	01/01/2028	0	25 000	30 000	25 000	25 000			105 000	
07	001	2024.187	1	Deslocações e estadas	02 020213	O		100			0231	01/01/2024	01/01/2028	0	15 000	42 900	25 750	25 750	25 750		135 150	
07	001	2024.187	1	Assistência técnica	02 020219	O		100			0231	01/01/2024	01/01/2028	0	100	100	100	100			400	
07	001	2024.187	1	Outros trabalhos especializados	02 020220	O		100			0231	01/01/2024	01/01/2028	0	100	100	100	100			400	
07	001	2024.187	1	Equipamento administrativo	02 070109	O		100			0231	01/01/2024	01/01/2028	0	5 000	10 000					15 000	
07	001	2024.187	1	Outro	02 07011002	O		100			0231	01/01/2024	01/01/2028	0	1 000	5 000					6 000	
0301				Operações Financeiras											16 673 355	16 103 000	15 650 646	15 198 291	14 745 935	64 649 635	143 020 862	
07				Governância da Câmara											16 673 355	16 103 000	15 650 646	15 198 291	14 745 935	64 649 635	143 020 862	
07	002			Operações financeiras											16 673 355	16 103 000	15 650 646	15 198 291	14 745 935	64 649 635	143 020 862	
		2024.188		Empréstimos de longo prazo											16 009 410	16 103 000	15 650 646	15 198 291	14 745 935	64 649 635	142 356 917	
		2024.188	1	Empréstimo BPI											2 313 513	2 238 602	2 163 691	2 088 781	2 013 870	4 706 940	15 525 397	
07	002	2024.188	1	BPI - Outros investimentos	03 0301030244	O		100			0301	01/01/2024	31/12/2031	0	543 103	468 192	393 281	318 371	243 460	280 915	2 247 322	
07	002	2024.188	1	BPI - Outros Investimentos	03 10060342	O		100			0301	01/01/2024	31/12/2031	0	1 770 410	1 770 410	1 770 410	1 770 410	1 770 410	4 426 025	13 278 075	
		2024.188	2	Empréstimo CGD/Bankinter/CCA											9 546 545	8 991 000	8 705 297	8 419 593	8 133 889	22 687 445	66 483 769	
07	002	2024.188	2	CGD/Bankinter/CCA-Outros investimentos	03 0301030245	O		100			0301	01/01/2024	31/12/2031	0	2 484 045	1 928 500	1 642 797	1 357 093	1 071 389	1 499 945	9 983 769	
07	002	2024.188	2	CGD/Bankinter/CCA-Outros investimentos	03 10060343	O		100			0301	01/01/2024	31/12/2031	0	7 062 500	7 062 500	7 062 500	7 062 500	7 062 500	21 187 500	56 500 000	
		2024.188	3	Empréstimo CGD											4 149 352	4 873 398	4 781 658	4 689 917	4 598 176	37 255 250	60 347 751	
07	002	2024.188	3	CGD-Outros investimentos	03 0301030246	O		100			0301	01/01/2024	31/12/2038	0	2 297 500	1 169 694	1 077 954	986 213	894 472	3 921 917	10 347 750	

Município do Porto

Orçamento Inicial - Grandes Opções do Plano por Serviço Responsável do ano 2024

Valores em EUR

Obj.	Prog.	Projeto		Designação	Código Classificação Orçamental	Forma de Realiz.	Fontes Financiamento				Datas		Fase de Exec.	Pagamentos						Total Previsto		
		Ano/Nº	Ação				RG	RP	UE	EMPR	Resp.	Início		Fim	Realizado em Períodos Anteriores	Estimativa de Realização do Período t-1	Períodos Seguintes					
																	2024	2025	2026		2027	2028
07	002	2024.188	3	CGD-Outros investimentos	03 10060344	O		100			0301	01/01/2024	31/12/2038	0	1 851 852	3 703 704	3 703 704	3 703 704	3 703 704	33 333 333	50 000 001	
		2024.189		Ativos financeiros											663 745						663 745	
		2024.189	1	Ações e outras participações											663 745						663 745	
07	002	2024.189	1	Socied.e quase socied.não financeiras-Privadas	03 090701	O		100			0301	01/01/2024	31/12/2024	0	100						100	
07	002	2024.189	1	Socied.e quase socied.não financeiras-Públicas	03 090702	O		100			0301	01/01/2024	31/12/2024	0	100						100	
07	002	2024.189	1	Soc. e quase sociedade não financeiras - Privadas	03 090801	O		100			0301	01/01/2024	31/12/2024	0	663 445						663 445	
07	002	2024.189	1	Soc. e quase sociedade não financeiras - Públicas	03 090802	O		100			0301	01/01/2024	31/12/2024	0	100						100	
		2024.190		Outros encargos decorrentes da dívida pública											100						100	
		2024.190	1	Manutenção das contas											100						100	
07	002	2024.190	1	Manutenção das contas	03 03020102	O		100			0301	01/01/2024	31/12/2024	0	100						100	
		2024.191		Outros encargos											100						100	
		2024.191	1	Outros											100						100	
07	002	2024.191	1	Outros	03 03020199	O		100			0301	01/01/2024	31/12/2024	0	100						100	
Total Geral:															1 801 689,64	412 000 000	336 832 004	197 728 003	145 861 514	99 769 859	76 702 661	1 269 572 625

O ÓRGÃO EXECUTIVO

Em ____ de _____ de _____

O ÓRGÃO DELIBERATIVO

Em ____ de _____ de _____

Porto.

ORÇAMENTO. 2024

Demonstrações Orçamentais
Previsionais



Balço Previsional

Valores em €

RUBRICAS	31-12-2024	31-12-2023
ATIVO		
Ativo não corrente		
Ativos fixos tangíveis	1.551.194.259,02	1.480.408.139,83
Propriedades de investimento	39.122.292,44	40.186.875,10
Ativos intangíveis	1.712.422,27	1.565.430,21
Participações financeiras	178.393.552,94	177.729.907,94
Outras contas a receber	3.700.000,00	3.700.000,00
	1.774.122.526,66	1.703.590.353,08
Ativo corrente		
Inventários	130.660,02	229.879,43
Ativos biológicos	248.731,02	236.110,82
Devedores por transferências e subsídios não reembolsáveis	5.808,74	3.729,43
Cientes, contribuintes e utentes	23.179.808,30	19.497.146,21
Estado e outros entes públicos		
Outras contas a receber	131.671.183,59	129.225.872,45
Diferimentos	917.011,62	605.328,70
Caixa e depósitos	99.971.005,62	58.635.679,50
	256.124.208,90	208.433.746,54
Total do Ativo	2.030.246.735,56	1.912.024.099,62
PATRIMÓNIO LÍQUIDO		
Património/Capital	1.114.466.897,57	1.114.466.897,57
Reservas	17.682.406,95	16.431.762,25
Resultados transitados	345.086.769,15	321.324.519,99
Outras variações no Património Líquido	302.977.139,27	306.679.019,18
Resultado líquido do período	32.307.388,26	25.012.893,87
Total do Património Líquido	1.812.520.601,20	1.783.915.092,86
Passivo não corrente		
Provisões	21.462.395,46	25.980.133,80
Financiamentos obtidos	96.556.696,99	2.593.310,99
Diferimentos	21.221.888,31	26.360.958,73
Outras contas a pagar	21.590.732,04	20.451.661,62
	160.831.712,80	75.386.065,14
Passivo corrente		
Credores por transferências e subsídios não reembolsáveis concedidos	99.590,44	97.943,04
Fornecedores	1.170.069,91	1.039.749,61
Adiantamentos de clientes, contribuintes e utentes	1.149.269,08	855.451,45
Estado e outros entes públicos	1.849.509,15	1.851.029,15
Financiamentos obtidos	12.536.614,06	10.684.762,06
Fornecedores de investimentos	393.935,47	388.985,21
Outras contas a pagar	34.827.353,89	32.936.941,54
Diferimentos	4.868.079,56	4.868.079,56
	56.894.421,56	52.722.941,62
Total do Passivo	217.726.134,36	128.109.006,76
Total do Património Líquido e Passivo	2.030.246.735,56	1.912.024.099,62

Demonstração dos Resultados por Naturezas Previsional

Valores em €

RENDIMENTOS E GASTOS	31-12-2024	31-12-2023
Impostos, contribuições e taxas	213.158.648,86	210.361.714,14
Vendas	116.838,57	103.156,01
Prestações de serviços e concessões	13.463.992,36	12.805.285,38
Rendimentos imputados de entidades controladas e associadas	315.279,51	350.941,77
Transferências e subsídios correntes obtidos	73.562.198,67	63.521.747,66
Custo das mercadorias vendidas e das matérias consumidas	-592.551,87	-587.715,27
Fornecimentos e serviços externos	-51.403.461,60	-49.903.164,70
Gastos com pessoal	-117.139.451,70	-106.541.920,75
Transferências e subsídios concedidos	-70.986.557,48	-76.598.037,39
Imparidade de inventários e ativos biológicos (perdas/reversões)	12.620,20	12.495,25
Imparidade de dívidas a receber (perdas/reversões)	465.597,61	460.987,74
Provisões (aumentos/reduções)	4.517.738,34	4.473.008,25
Outros rendimentos	27.023.732,27	24.566.695,41
Outros gastos	-168.717,92	-775.311,11
Resultados antes de depreciações e gastos de financiamento	92.345.905,82	82.249.882,39
Gastos/reversões de depreciação e amortização	-59.461.844,14	-56.876.546,57
Imparidade de investimentos depreciables/amortizáveis (perdas/reversões)	0,00	0,00
Resultado operacional (antes de gastos de financiamento)	32.884.061,68	25.373.335,82
Juros e rendimentos similares obtidos	9.619,14	70.564,45
Juros e gastos similares suportados	-586.292,56	-431.006,40
Resultados antes de impostos	32.307.388,26	25.012.893,87
Imposto sobre o rendimento	0,00	0,00
Resultado liquido do período	32.307.388,26	25.012.893,87

Demonstração de Fluxos de Caixa Previsional

Valores em €

Rubricas	31-12-2024	31-12-2023
Fluxos de caixa das atividades operacionais		
Recebimentos de clientes	9.243.262,82	7.930.019,41
Recebimentos de contribuintes	209.650.350,72	197.186.792,79
Recebimentos de transferências e subsídios correntes	68.540.694,36	59.830.278,66
Recebimentos de utentes	3.571.580,60	4.638.576,29
Pagamentos a fornecedores	-52.405.672,76	-51.624.346,11
Pagamentos ao pessoal	-113.067.025,68	-103.346.475,75
Pagamentos a contribuintes e utentes		
Pagamentos de transferências e subsídios	-67.227.071,60	-74.420.204,91
Pagamentos de prestações sociais	-14.951,90	-140,40
Caixa gerado pelas operações	58.291.166,56	40.194.499,98
Outros recebimentos	3.860.155,32	3.967.678,39
Outros pagamentos	-4.656.112,12	-1.532.177,91
Fluxos de caixa das atividades operacionais (a)	57.495.209,76	42.630.000,46
Fluxos de caixa das atividades de investimento		
Pagamentos respeitantes a:		
Ativos fixos tangíveis	-123.718.688,80	-72.658.660,00
Ativos intangíveis	-2.222.664,94	-1.088.680,78
Propriedades de investimento		
Investimentos financeiros	-763.645,00	-752.783,00
Outros ativos		
Recebimentos provenientes de:		
Ativos fixos tangíveis	14.499.722,30	13.069.419,35
Ativos intangíveis		
Propriedades de investimento		
Investimentos financeiros		
Outros ativos		
Subsídios ao investimento	4.340.526,21	4.849.994,46
Transferências de capital	889.590,45	1.000,00
Juros e rendimentos similares	9.396,63	70.564,45
Dividendos	315.289,51	350.941,77
Fluxos de caixa das atividades de investimento (b)	-106.650.473,64	-56.158.203,75
Fluxos de caixa das atividades de financiamento		
Recebimentos provenientes de:		
Financiamentos obtidos	106.500.000,00	
Realizações de capital e de outros instrumentos de capital		
Cobertura de prejuízos		
Doações		
Outras operações de financiamento		
Pagamentos respeitantes a:		
Financiamentos obtidos	-10.684.762,00	-1.770.409,80
Juros e gastos similares	-5.324.648,00	-387.046,04
Dividendos		
Reduções de capital e de outros instrumentos de capital		
Outras operações de financiamento		
Fluxos de caixa das atividades de financiamento (c)	90.490.590,00	-2.157.455,84
Variação de caixa e seus equivalentes (a+b+c)	41.335.326,12	-15.685.659,13
Efeito das diferenças de câmbio		
Caixa e seus equivalentes no início do período	58.635.679,50	74.321.338,63
Caixa e seus equivalentes no fim do período	99.971.005,62	58.635.679,50
CONCILIAÇÃO ENTRE CAIXA E SEUS EQUIVALENTES E SALDO DE GERÊNCIA		
Caixa e seus equivalentes no início do período	58.635.679,50	74.321.338,63
- Equivalentes a caixa no início do período		
+ Parte do saldo de gerência que não constitui equivalentes de caixa		
- Variações cambiais de caixa no início do período		
= Saldo da gerência anterior	58.635.679,50	74.321.338,63
De execução orçamental	55.023.722,56	69.277.623,39
De operações de tesouraria	3.611.956,94	5.043.715,24
Caixa e seus equivalentes no fim do período	99.971.005,62	58.635.679,50
- Equivalentes a caixa no fim do período		
+ Parte do saldo de gerência que não constitui equivalentes de caixa		
- Variações cambiais de caixa no fim do período		
= Saldo para a gerência seguinte	99.971.005,62	58.635.679,50
De execução orçamental	96.322.929,11	55.023.722,56
De operações de tesouraria	3.648.076,51	3.611.956,94